

Nuevos ingresos / MNAV

Donaciones Legados 2009 - 2010

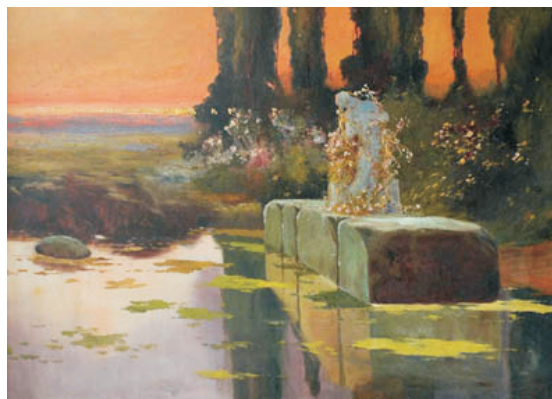

agosto 2010

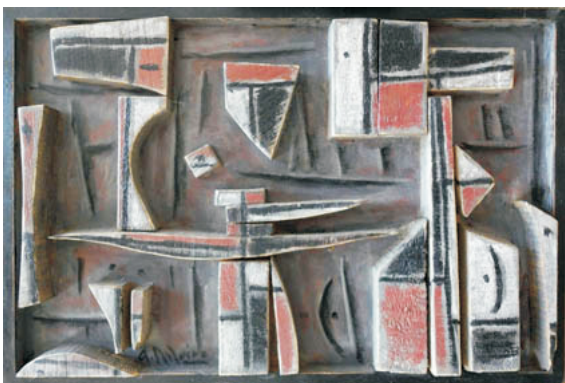

4



5



6

Obras que ingresan al acervo del MNAV, gracias a Donaciones y Legados recibidos en el período 2009-2010

Eduardo Amézaga, 1911-1977, Retrato de Laura Vázquez, Óleo sobre tela,
108 x 85 cm

Donación Dr. Daniel Peñagaricano Vazquez, 2010 6

Antonio Pérez Barradas, 1862 – 1899, Naturaleza muerta, Óleo sobre tela,
51 x 32 cm

Donación Sra. María del Rosario Sicardi Lainez, 2009

Antonio de Ignacios, 1893 – 1963, Cara de mujer, Dibujo sobre papel,
28 x 20 cm

Donación Sra. María del Rosario Sicardi Lainez, 2009

Antonio de Ignacios, 1893 – 1963, Paisaje, Lápiz sobre papel, 16 x 22 cm

Donación Sra. María del Rosario Sicardi Lainez, 2009

Antonio de Ignacios, 1893 – 1963, Gitana, Pastel sobre papel, 31 x 20 cm

Donación Sra. María del Rosario Sicardi Lainez, 2009 9

Ejemplar de la partitura "Fabricación", composición de Carmen Barradas
Carátula – Dibujo de Rafael Barradas
Donación Sra. María del Rosario Sicardi Lainez, 2009⁷

José Palmeiro, 1901-1984, Jarrón , Óleo sobre tela, 49 x 39 cm
Legado del Sr. Ramón Rodríguez Castro, 2010

Francisco Matto Vilaró, 1911-1995, Crucifixión, Tinta china, 49 x 33 cm
Legado del Sr. Ramón Rodríguez Castro, 2010⁴

María Olga Píria, 1927, Constructivo en colores primarios, Óleo sobre
acrílico , 29 x 30 cm
Donación: Comisión del Patrimonio Cultural de la Nación, 2008-2009

Manuel Aguiar, 1927, Prok, Madera incisa, 27 x 21 cm
Donación: Comisión del Patrimonio Cultural de la Nación, 2008-2009²

Julio Uruguay Alpuy, 1915 – 2009, Pareja primitiva, 1949, Óleo sobre cartón,
43 x 28 cm
Donación: Comisión del Patrimonio Cultural de la Nación, 2008-2009

Alceu Ribeiro, 1919, Bodegón constructivo, Óleo y madera sobre fibra,
40 x 60 cm
Donación: Comisión del Patrimonio Cultural de la Nación, 2008-2009

Adolfo Halty, 1915 – 1974, La espina de la cruz, Técnica mixta sobre tela,
70 x 50 cm
Donación: Comisión del Patrimonio Cultural de la Nación, 2010¹

Clarel Neme, 1926 – 2004, En la cama comiendo bombones, 1980,
Óleo sobre tela, 75 x 93 cm
Donación: Comisión del Patrimonio Cultural de la Nación, 2010⁵

Miguel Benzo, 1879 -1966, Damas cosiendo, Óleo sobre tela, 40 x 33 cm
Donación: Comisión del Patrimonio Cultural de la Nación, 2010⁸

José Pedro Montero Bustamante, 1875 -1927, Lagunas pontinas ,
Óleo sobre tela, 95 x 130 cm
Donación: Comisión del Patrimonio Cultural de la Nación, 2010³

Glauco Telis, 1939, Abstracto, Técnica mixta papel sobre cartón, 47 x 70 cm
Donación: Comisión del Patrimonio Cultural de la Nación, 2010¹⁰

Próximamente: obras de Agustín Alamán, Norberto Berdía, Anheló
Hernández, Hans Platscheck y otros.

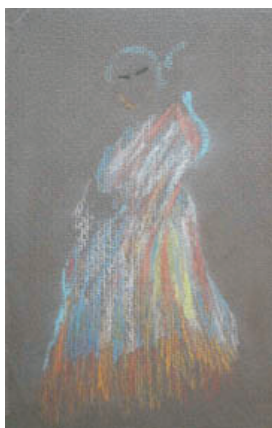
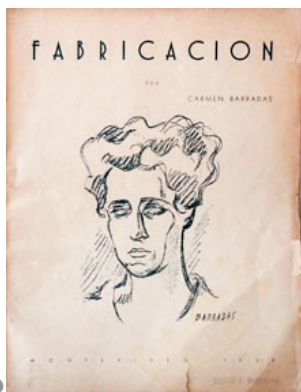



Uruguay Cultural
Dirección Nacional de Cultura_MEC

mec

MINISTERIO DE EDUCACIÓN Y CULTURA

MINISTERIO DE EDUCACIÓN Y CULTURA

Ricardo Ehrlich
Ministro

María Simon
Subsecretaria

Adolfo Orellano
Director General (Interino)

Hugo Achugar
Director Nacional de Cultura

Mario Sagradini
Director del Museo Nacional de Artes Visuales



mnav

Museo Nacional de Artes Visuales

Tomás Giribaldi y Julio Herrera y Reissig

(598 2) 711 60 54 / 711 61 24 - 27

secretariamnav@gmail.com

www.mnav.gub.uy

Montevideo Uruguay

Líneas de ómnibus:

17 / 116 / 117 / 128 / 145 / 149 / 157 / 174

182 / 192 / 199 / 300 / 405 / 407 / 522 / 582

Horario del Museo:

Martes a domingo de 14:00 a 19:00 horas