



MINISTERIO DE INSTRUCCION PUBLICA  
COMISION NACIONAL DE BELLAS ARTES

# XIV SALON NACIONAL DIBUJO Y GRABADO

*CATÁLOGO*

*1951*

PLANTA ALTA DERECHA DEL TEATRO SOLIS  
MONTEVIDEO - URUGUAY

**COMISION NACIONAL DE BELLAS ARTES**

**Rector de la Universidad**

**Arq. LEOPOLDO CARLOS AGORIO**

**Director del Museo Nacional de Bellas Artes**

**Sr. JOSE LUIS ZORRILLA DE SAN MARTIN**

**Décano de la Facultad de Arquitectura**

**Arq. RODOLFO VIGOUROUX**

**Secretario de la Comisión**

**ERNESTO PINTO**

**Comisario del Salón Nacional**

**DANIEL BRAQUET**

# XIV SALON NACIONAL DIBUJO Y GRABADO

PREMIOS ESTABLECIDOS EN OCASION DEL  
XIV SALON NACIONAL DE DIBUJO Y DE GRABADO

PREMIOS OFICIALES

ORGANIZADO POR LA

COMISION NACIONAL DE BELLAS ARTES

PATROCINADO POR EL SR. PRESIDENTE DE LA REPUBLICA,

**Dn. ANDRES MARTINEZ TRUEBA**

Y EL SEÑOR MINISTRO DE INSTRUCCION PUBLICA

**Dr. EDUARDO BLANCO ACEVEDO**

MONTEVIDEO - URUGUAY

MAYO DE 1951

**JURADO DEL**  
**XIV SALON NACIONAL DE DIBUJO Y DE GRABADO**

Arq. **RODOLFO VIGOUROUX**  
Presidente

TITULARES

Sr. **JOSE CUNEO**  
Sr. **ADOLFO PASTOR**  
Sr. **GUILLERMO C. RODRIGUEZ**  
Sr. **CARLOS PREVOSTI**  
Sr. **ROMEO BALETTI BIANCHI**  
Sr. **ENRIQUE VOLPE JORDAN**

SUPLENTE

Sr. **RAMON BAUZA**  
Sr. **DOMINGO DE SANTIAGO**  
Sr. **SEVERINO POSE**  
Sr. **ANDRES PERCIVALE**  
Sr. **DOLCEY SCHENONE PUIG**  
Sr. **ROMULO CHIESSA**  
Sr. **LUIS MAZZEI**

Los Sres. Arq. Rodolfo Vigouroux, José Cúneo, Adolfo Pastor, Guillermo Rodríguez, en calidad de titulares, y los Sres. Andrés Percivale, Domingo de Santiago, Severino Pose y Ramón Bauzá, en calidad de suplentes, fueron designados por la Comisión Nacional de Bellas Artes.

Los Sres. Carlos Prevosti, Romeo Baletti Bianchi y Enrique Volpe Jordan, como titulares, y los Sres. Dolcey Schenone Puig, Rómulo Chiessa y Luis Mazzei, como suplentes, fueron elegidos por los artistas concursantes.

PREMIOS ESTABLECIDOS EN OCASION DEL  
XIV SALON NACIONAL DE DIBUJO Y DE GRABADO

*PREMIOS OFICIALES*

A LOS ARTISTAS NACIONALES

1 Gran Premio .....	\$ 750.00
1 Primer Premio .....	" 375.00
1 Segundo Premio .....	" 150.00
3 Menciones de \$ 75.00 c/u. ....	" 225.00
1 Premio a las ilustraciones inéditas para un libro, con un mínimo de seis láminas .....	" 600.00

A LOS ARTISTAS EXTRANJEROS

1 Premio .....	\$ 225.00
----------------	-----------

A LOS EDITORES

1 Premio al mejor libro ilustrado del año anterior a la reali- zación del Salón .....	\$ 375.00
--	-----------

*PREMIOS ESPECIALES*

1 Premio Intendencia Municipal de Montevideo .....	\$ 1.000.00
1 Premio Banco de la República .....	" 300.00
1 Premio U.T.E. ....	" 300.00
1 Premio A.N.C.A.P. ....	" 100.00
	<hr/>
	\$ 4.400.00

## ABREVIATURAS :

Gr. Pr. Med. Oro	Gran Premio Medalla de Oro.
1.º Pr. Med. Oro	Primer Premio Medalla de Oro.
2.º Pr. Med. Pl.	Segundo Premio Medalla de Plata.
3.º Pr. Med. Br.	Tercer Premio Medalla de Bronce.
Menc. Med. Br.	Mención Medalla de Bronce.
Pr. Art. Ext.	Premio Artistas Extranjeros.
Pr. Int. Munic.	Premio Intendencia Municipal de Montevideo.
Pr. Banc. Rep.	Premio Banco de la República.
Pr. F.C.C.	Premio Ferrocarril Central.
Pr. Libr. Ilustr.	Premio al Libro mejor Ilustrado del año 1950.
Pr. Ilus. Inéd.	Premio a las Ilustraciones Inéditas para un Libro.
Pr. Banc. Seg. del Est.	Premio Banco de Seguros del Estado.
Pr. A.N.C.A.P.	Premio A.N.C.A.P.
Pr. Mus. Hist. Nac.	Premio Museo Histórico Nacional.
Pr. Com. Nac. Turis.	Premio Comisión Nacional de Turismo.
Pr. Imp. Urug.	Premio Impresora Uruguaya S. A.
Pr. Colom. Hnos.	Premio Colombino Hnos. Ltda.
Pr. Barr. y Ram.	Premio Barreiro y Ramos S. A.
Pr. U.T.E.	Premio Administración Gral. de las Usinas Eléctricas y Teléfonos del Estado.

## ARTISTAS PREMIADOS EN LOS SALONES ANUALES DE DIBUJO Y GRABADO

1937 - 1951

- ACQUARONE, ORESTES. — 1940, 2.º Pr. Banc. Rep.  
AGUERRE, RICARDO. — 1937, 1.º Pr. Med. Oro; 1938, 2.º Pr. Med. Pl.;  
1947, Menc. Esp. Med. Br.; 1948, Pr. Int. Munic., Med. Br.; 1949, 1.º  
Pr. Med. Oro; 1950, 1.º Pr. Med. Oro.  
ASTAPENCO, PEDRO MIGUEL. — 1946, 2.º Pr. Med. Pl.; 1947, Pr. Banc.  
Rep., Med. Br.; 1949, Pr. Menc. Med. Br.  
BAGNALASTA, CLAUDE MICHELE. — 1951, Pr. Ar. Ext. Med. Pl.  
BAIS, HOMERO. — 1942, Menc. Banc. Rep.; 1943, Menc. Med. Br.; 1944,  
Menc. Esp. Banc. Rep., Med. Br.; 1946, Pr. Imp. Urug., Med. Br.; 1951,  
Pr. U.T.E., Med. Br.  
BARBAT, PABLO L. — 1948, Menc. Banc. Rep., Med. Br.  
BARCALA, WASHINGTON. — 1947, Pr. F.C.C., Med. Br.  
BERDIA, NORBERTO. — 1948, Pr. Imp. Urug., Med. Br.  
BLUSTEIN, MANUEL. — 1943, Menc. Med. Br.  
BORDABEHERE, ANGELICA TOGORES DE. — 1943, Menc. Banc. Rep.,  
Med. Br.; 1947, Menc. Med. Br.; 1950, Menc. Esp. Int. Munic., Med. Br.  
BRAVO, JOSE. — 1939, 1.º Pr. Med. Oro; 1940, 1.º Pr. Banc. Rep.; 1943,  
Menc. Esp. Med. Br.; 1944, Menc. Esp. Banc. Rep., Med. Br.  
CANTU, LUIS P. — 1937, 3.º Pr. Med. Br.; 1938, Menc. Banc. Rep., Med. Br.  
CAPECE, DANTE. — 1947, Menc. Med. Br.  
CASTELLS CAPURRO, ENRIQUE. — 1937, Menc. Med. Br.  
CICCOLO, JUAN CARLOS. — 1949, 2.º Pr. Med. Pl.  
CLULOW, EDUARDO GUILLERMO. — 1937, 3.º Pr. Med. Br.  
COLLAZO CASTRO, MANUEL. — 1937, 3.º Pr. Med. Br.; 1938, Menc.  
Banc. Rep., Med. Br.; 1939, Menc. Med. Br.  
CONTESTABILE, DANTE. — 1939, Menc. Med. Br.  
CUNEO, JOSE. — 1946, Pr. Banc. Rep., Med. Br.; 1950, Pr. Banc. Rep.,  
Med. Br.  
CUPARO, NICOLAS. — 1946, Pr. A.N.C.A.P., Med. Br.; 1947, Menc. Esp.  
Med. Br.; 1948, Menc. Med. Br.; 1951, Menc. Med. Br.  
DE COLA, MARIO E. — 1947, Menc. Med. Br.; 1948, Menc. Med. Br.; 1951,  
Menc. Int. Munic., Med. Br.  
DE FERRARI, MARIA ROSA. — 1949, Pr. Menc. Int. Munic., Med. Br.;  
1950, Menc. Esp. Ilust. Inéd., Med. Br.  
DEMARCO, JUAN CARLOS. — 1942, Menc. Banc. Rep., Med. Br.  
DIECI CENCI, RUBEN. — 1948, Menc. Med. Br.  
DOMINGUEZ NIETO, MANUEL. — 1943, 2.º Pr. Med. Pl.; 1947, Pr.  
Ilust. Inéd., Med. Br.  
EZCURRA, AGUSTIN. — 1949, Pr. Menc. Med. Br.

- FELDMAN, ANDRES. — 1940, Menc. Med. Br.; 1947, Menc. Med. Br.; 1948, Menc. Esp. Ilust. Inéd., Med. Br.; 1950, Menc. Int. Munic., Med. Br.; 1951, Menc. Esp. Med. Br.
- FERNANDEZ MENENDEZ, MANUEL. — 1949, Menc. Med. Br.
- FRANGELLA, HUMBERTO. — 1946, 1.º Pr. Med. Oro; 1951, Menc. Int. Munic., Med. Br.
- GADEA, JULIANA B. — 1943, Menc. Banc. Rep., Med. Br.; 1948, Menc. Int. Munic., Med. Br.
- GARCIA GIL, MANUEL. — 1937, 2.º Pr. Med. Pl.
- GARCIA REINO, OSCAR. — 1946, Pr. Banc. Seg. del Est., Med. Br.; 1947, Menc. Med. Br.; 1948, Menc. Com. Nac. Turis., Med. Br.
- GARCIA SALVO, MARGARITA RISI DE. — 1951, Menc. Med. Br.
- GAVA, CRISTY. — 1943, Menc. Banc. Rep., Med. Br.; 1944, Menc. Med. Br.
- GIACOSA, CELIA. — 1949, Pr. Menc. Int. Munic., Med. Br.; 1950, 2.º Pr. Med. Pl.; 1951, 2.º Pr. Med. Pl.
- GIL JANEIRO, MARIA LUISA. — 1944, Menc. Banc. Rep., Med. Br.; 1948, Menc. Banc. Seg. del Est., Med. Br.
- GONZALEZ, ARMANDO. — 1948, Menc. Esp. Banc. Seg. del Est., Med. Br.
- GONZALEZ, CARLOS. — 1942, 2.º Pr. Med. Pl.; 1943, 1.º Pr. Med. Oro; 1944, Gr. Pr. Med. Oro.
- GUREWITSCH, JUAN B. — 1946, Pr. Art. Ext., Med. Pl.; 1949, Pr. Banc. Rep., Med. Br.
- HALTY DUBE, ADOLFO. — 1948, Pr. Lib. Ilust., Med. Br.; 1949, Pr. Esp. Ilustración, Med. Br.
- IMPRESORA URUGUAYA S. A. — 1950, Pr. Lib. Ilust., Med. Br.; 1951, Pr. Lib. Ilust., Med. Br.
- LANZARO, JOSE. — 1939, Menc. Med. Br.; 1941, 1.º Pr. Med. Oro; 1943, Menc. Banc. Rep., Med. Br.; 1946, Pr. Ilust. Inéd., Med. Br.; 1948, Menc. Banc. Rep., Med. Br.; 1951, Menc. Int. Munic., Med. Br.
- LARRARTE, EDUARDO A. — 1948, Pr. Barr. y Ram., Med. Br.; 1949, Gr. Pr. Med. Oro; 1951, Pr. Ilust. Inéd., Med. Br.
- MARTIN, JUAN. — 1948, 2.º Pr. Med. Pl.; 1950, Menc. Int. Munic., Med. Br.
- MASSERA, CARMEN GARAYALDE DE. — 1947, Menc. Med. Br.
- MAZZA, HUGO. — 1950, Menc. Med. Br.
- MAZZEI, LUIS. — 1943, Menc. Med. Br.; 1946, Menc. Med. Br.
- MEISSNER, HERMANN. — 1943, Menc. Banc. Rep., Med. Br.; 1944, Menc. Banc. Rep., Med. Br.
- MERCADER, RAUL. — 1950, Menc. Med. Br.
- MOLLER DE BERG, FEDERICO. — 1946, Menc. Med. Br.
- NIETO, AMALIA. — 1946, Pr. Esp. Ilust.; Pr. Colomb. Hnos., Med. Br.; 1947, Pr. al Mejor Lib. Ilust., 1945-1946, Med. Br.; 1948, Menc. Esp. Int. Munic., Med. Br.; 1949, Pr. Esp. Ilust., Med. Br.; 1950, Menc. Esp. Med. Br.
- O'DONOGHUE, HILDA E. S. DE. — 1948, Menc. Banc. Seg. del Est., Med. Br.; 1949, Pr. U.T.E., Med. Br.; 1951, 1.º Pr. Med. Oro.
- ORLANDO, ROBERTO. — 1943, Menc. Med. Br.; 1946, Pr. Mus. Hist. Nac., 2.º Med. Br.; 1947, Menc. Esp. Med. Br.; 1948, 1.º Pr. Med. Oro; 1950, Menc. Esp. Ilust. Inéd., Med. Br.
- OUNANIAN, NERSES. — 1948, Pr. Art. Ext., Med. Pl.; 1949, Pr. Esp. Ilust., Med. Br.; 1950, Pr. Art. Ext., Med. Pl.; 1951, Menc. Esp. Ilust. Inéd., Med. Br.
- PADILLA, JOSE G. — 1944, Menc. Banc. Rep., Med. Br.
- PAGANI, JOSE MARIA — 1951, Menc. Esp. Ilust. Inéd., Med. Br.
- PAREJA PIÑEIRO, MIGUEL A. — 1947, Menc. Med. Br.



PARPAL PALOU, MATILDE R. — 1943, Menc. Med. Br.  
 PASTOR, ADOLFO. — 1938, Menc. Banc. Rep., Med. Br.; 1940, 2.º Pr. Med. Pl.; 1942, Gr. Pr. Med. Oro; 1949, Pr. Esp. Ilust., Med. Br.  
 PEIRANO, ALFREDO S. — 1947, Menc. Med. Br.  
 PESCE CASTRO, CESAR A. — 1947, 2.º Pr. Med. Pl.  
 PRIETO, CESAR H. — 1951, Pr. Banc. Rep., Med. Br.  
 PUJADAS, RENEE. — 1939, Menc. Med. Br.; 1943, Menc. Banc. Rep., Med. Br.  
 RADAELLI, MARIO. — 1937, 1.º Pr. Med. Oro; 1948, Menc. Ilust. Inéd., Med. Br.  
 RAMOS PAZ, HEBER A. — 1951, Menc. Int. Munic., Med. Br.  
 RIBEIRO, EDGARDO. — 1947, Pr. Menc. Med. Br.; 1948, Menc. Int. Munic., Med. Br.  
 RODRIGUEZ, GUILLERMO C. — 1937, Pr. Banc. Rep., Med. Br.; 1938, 1.º Pr. Med. Oro; 1946, Gr. Pr. Med. Oro.  
 RUDYK, WASYL. — 1943, Menc. Banc. Rep., Med. Br.; 1944, Pr. F.C.C., Med. Br.; 1949, Pr. Banc. Seg., Med. Br.; 1951, Pr. A.N.C.A.P., Med. Br.  
 SANCHEZ CASTELLANOS, ELENA. — 1951, Menc. Int. Munic., Med. Br.  
 SANCHEZ, EDGARD YAMANDU. — 1949, Pr. Imp. Urug., Med. Br.; 1950, Menc. Med. Br.; 1951, Menc. Int. Munic., Med. Br.  
 SANTIAGO, DOMINGO DE. — 1944, 1.º Pr. Med. Oro; 1948, Pr. Com. Nac. Turis., Med. Br.; 1947, 1.º Pr. Med. Oro; 1948, Gr. Pr. Med. Oro.  
 SAREDO, DUILIO L. — 1941, Menc. Med. Br.  
 SCAGLIOLA, ANGEL RICARDO. — 1944, Menc. Med. Br.; 1950, Menc. Esp. Med. Br.; 1951, Menc. Esp. Med. Br.  
 SERRANO, PABLO. — 1950, Menc. Esp. Med. Br.; 1951, Menc. Int. Munic., Med. Br.  
 SILVEIRA, ALBERTO H. — 1949, Pr. Menc. Med. Br.  
 SOLARI, LUIS ALBERTO. — 1946, Pr. Mus. Hist. Nac., Med. Br.; 1948, Menc. Com. Nac. Turis., Med. Br.; 1950, Menc. Esp. Med. Br.  
 SOSA, MARIA CARMEN PORTELA DE. — 1949, Pr. Art. Ext., Med. Pl.  
 SPALLANZANI, MARIO. — 1949, Pr. Menc. Int. Munic., Med. Br.; 1951, Menc. Esp. Ilust. Inéd., Med. Br.  
 TARALLO, ISABEL. — 1944, Menc. Banc. Rep., Med. Br.  
 TORRENTS, JUAN ANTONIO. — 1941, Menc. Med. Br.  
 TUFANO, MIGUEL. — 1940, Menc. Med. Br.; 1941, 2.º Pr. Med. Pl.; 1943, Menc. Med. Br.; 1950, Menc. Int. Munic., Med. Br.  
 VALLARINO, EDUARDO. — 1951, Menc. Med. Br.  
 VERDIE, JULIO. — 1948, Menc. Int. Munic., Med. Br.; 1949, Pr. Menc. Int. Munic., Med. Br.; 1951, Menc. Int. Munic., Med. Br.  
 VERNAZZA, EDUARDO. — 1937, 2.º Pr. Med. Pl.; 1939, 2.º Pr. Med. Pl.; 1940, 1.º Pr. Med. Oro; 1947, Menc. Med. Br.; 1949, Pr. Menc. Int. Munic., Med. Br.; 1950, Pr. A.N.C.A.P., Med. Br.; 1951, Menc. Int. Munic., Med. Br.  
 VIANA, AMALIA POLLERI DE. — 1942, 1.º Pr. Med. Oro; 1947, Menc. Esp. Med. Br.; 1949, Pr. Menc. Int. Munic., Med. Br.; 1950, Menc. Int. Munic., Med. Br.  
 VIERA, PETRONA. — 1946, Menc. Med. Br.; 1948, Menc. Banc. Seg. del Est., Med. Br.; 1951, Menc. Int. Munic., Med. Br.  
 VIEYTES PEREZ, JUAN F. — 1943, Menc. Banc. Rep., Med. Br.; 1951, Menc. Esp. Med. Br.  
 VIVIANI, SEBASTIAN. — 1948, Menc. Int. Munic., Med. Br.; 1949, Pr. Int. Munic., Med. Br.

CATALOGO DEL  
XIV SALON NACIONAL  
DIBUJO Y GRABADO

1951

AIRALDI, MARIA DELIA AIRALDI DE  
Mercedes, 1285 - Ap. 6

1. — “Kyria”. — Carbonilla.

AMELLER JUAN, ARSELI MATILDE  
Dionisio López, 2226

2. — “Vieja esquina”. — Aguafuerte.

BAGNALASTA, CLAUDE MICHELLE  
Santiago de Anca, 1385

3. — “Helena”. — Tinta China. — Premio Artistas Extranjeros. Medalla de Plata.  
4. — “Grupo de niños”. — Lápiz.

BAIS, HOMERO  
Nelson, 3515 bis

5. — “Descanso”. — Punta seca. — Premio U. T. E. Medalla de Bronce.

BAITLER, ZOMA  
Ramón Massini, 3259

6. — “La criolla”. — Tinta.

BARRERE, OFELIA  
Charrúa, 2084

7. — “Iglesia Nuestra Sra. de Luján” (Cárcel de mujeres). — Punta seca.

BEKER, PABLO  
Dr. Decroly, 5083 bis

8. — “Cola en el Expendio”. — Carbón.

BERDIA, NORBERTO  
Agustín Abreu, 2404

9. — "*En la playa*". — Lápiz.

BERTA, ALFREDO E.  
Hidalgos, 502

10. — "*De la vieja Aguada*". — Pluma y carbón.

BIANCULLO, SERGIO  
Cufre, 2163

11. — "*Llegada de los diarios*". — Tinta china.

BLUSTEIN, MANUEL  
Rivadavia, 1629

12. — "*Reparaciones*". — Punta seca.

BOULLOSA, REYNALDO  
Mazangano, 814

13. — "*Batiendo lonjas*". — Lápiz.

CABEZUDO, FERNANDO  
Mercedes (Soriano)

14. — "*Cabeza de vieja*". — Tinta.

CALASSO, JORGE A.  
Carlos Roxlo, 1345 - Ap. 6

15. — "*Bañistas*". — Carbón y tiza.

CAJARAVILLE, ENRIQUE H.  
25 de Mayo, 792 (Minas)

16. — "*Paisaje*". — Lápiz.

CAPECE, DANTE  
Jaime Cibils, 2796

17. — "*El espejo*". — Lápiz.

CAPOZZOLI, GLAUCO  
B. Pereira de la Luz, 1325

18. — "*Figura en el taller*". — Lápiz y carbón

CASARAVILLA ESCALADA, VICTOR  
Joaquín de Salterain 1214

19. — "*Croquis*". — Lápiz.

CUCURULLO, ALFREDO H.  
Leandro Gómez, 2441

20. — "*Contraluz en el establo*". — Lápiz.

CUPARO, NICOLAS

Gonzalo Ramírez, 1592

21. — *"Tango en el arrabal"*. — Grabado.  
22. — *"Rincón de Santa Lucía"*. — Grabado. — Mención. Medalla de Bronce.

CURTO, SERGIO A.

Joaquín de Salterain, 1313

23. — *"Figuras de niños"*. — Carbonilla.

DE COLA, MARIO E.

Monte Caseros, 2676

24. — *"Puente"*. — Pluma. — Mención Intendencia Municipal. Medalla de Bronce.

DEMARCO, JUAN C.

Avellaneda, 3416

25. — *"Valparaíso"* (Chile). — Tinta china.

ECHAVE, JOSE

Médanos, 1105 - Ap. 8

26. — *"Las mantillas"*. — Tinta china. — Mención Intendencia Municipal. Medalla de Bronce.

EZCURRA, AGUSTIN

Pilcomayo, 4776

27. — *"Serenidad"*. — Lápiz carbón.

FELDMAN, ANDRES

Diego Lamas, 1598

28. — *"Callejón de Salto"*. — Litografía. — Mención Especial. Medalla de Bronce.

FERNANDEZ SILVERA, IDILIO

Batlle, 471 (Minas)

29. — *"Paisaje"*. — Lápiz.

FERNANDEZ TUDURI, RUBENS

Ibirocay, 3530

30. — *"Maternidad"*. — Aguafuerte.

FERRER SARAVIA, DANTE

Juan R. Gómez, 2777 - Ap. 7

31. — *"Jornada"*. (Composición). — Tinta china.

FRANGELLA, HUMBERTO

Ciudadela, 1174 - P. 6, Ap. 25

32. — *"Vía del Procónsulo y Torre del Bargello"* (Florencia). — Pluma. — Mención Intendencia Municipal. Medalla de Bronce.

FRANK, LUCIA

Duvimoso Terra, 1359

33. — "*Idilio campestre*". — Lápiz.

GADEA, JULIANA

Edo. Acevedo, 1468 - Ap. 7

34. — "*Símbolo de la edad vegetal*". — Xilografía.

GARCIA REINO, OSCAR

8 de Octubre, 2520

35. — "*La modelo*". — Lápiz.

36. — "*Composición*". — Lápiz.

GARCIA SALVO, MARGARITA RISI DE

Ejido, 1217 - P. 5, Ap. 58

37. — "*Embarcadero*". — Aguafuerte. — Mención. Medalla de Bronce.

GARY, RUBEN

Ellauri, 285

38. — "*El pintor*". — Tinta.

GIACOSA, CELIA

Caramurú, 5667

39. — "*La catedral*". — Xilografía. — Segundo Premio. Medalla de Plata.

GIAUDRONE FARINA, CARLOS

Mercedes, 1621

40. — "*Autorretrato*". — Carbonilla.

GIL JANEIRO, MARIA LUISA

Jaime Cibils, 2796

41. — "*Figura*". — Monocopia.

GRAMS, RUDI

Francisco Llambí, 1309

42. — "*Arboles en la sierra*". — Pluma.

GUIDOBONO, VICENTE H.

Cerro Largo, 1767

43. — "*Lavanderas*". — Tinta a pincel.

GUREWITSCH, JUAN B.

F. Solano Antuña, 2731 - Ap. 4

44. — "*Terruño*". — Tinta china.

45. — "*Barro*". — Tinta china.

HALEGUA, ALFREDO

Reconquista, 376

46. — "*Estudio*". — Pluma.

IRIARTE, DANTE

Escalada, 4131 - Ap. 2

47. — "*Ombú*". — Pluma.

JAMEN, CATALINA

Lorenzo J. Pérez, 3133 - Ap. 1

48. — "*Paisaje de Punta Gorda*". — Aguafuerte.

49. — "*Día de invierno*". — Aguafuerte.

LANZARO, JOSE

Jujuy, 2662

50. — "*Lavanderas del Río Yí*". — Xilografía. — Mención Especial. Medalla de Bronce.

51. — "*Lavanderas del Río Yí*". — Xilografía.

LISTA, ESTHER FRANCO DE

Pando, 2528 - Ap. 2

52. — "*Rincón de chacra*". — Punta seca.

LISSARDY, BRENDA

Guayabo, 1511

53. — "*Chartres*". — Tinta.

54. — "*Cabeza*". — Lápiz carbón.

MARTINEZ, EDUARDO

Salto, 1245

55. — "*Estudio de blanco*". — Tinta china.

MASSERA, MERCEDES

8 de Octubre, 2845

56. — "*Los amigos*". — Lápiz.

MAZZA, HUGO

Rivera, 3181 bis - Ap. 6

57. — "*Retrato de B. H.*". — Lápiz.

MEDINA, ANGEL

Juan R. Gómez, 3123

58. — "*Colegialas*". — Lápiz.

MELOGNO, AURELIA DE VECCHI DE

Tiburcio Gómez, 1679

59. — "*Otoño*". — Aguafuerte.

MERCADER, RAUL

Gral. Luna, 1300

60. — "*Madrugando*". — Carbonilla.

MONTANI, ANDRES R.

Echevarriarza, 3373 - Ap. 2

61. — "*Embarcadero del Puerto Buceo*". — Carbón.

MONTAÑEZ, CARLOS

Ejido, 1668

62. — "*Niña*". — Monocopia.  
63. — "*Troperos*". — Monocopia.

MONTERO ZORRILLA, JUAN C.

Tabaré, 2416

64. — "*Descanso*" (Estudio). — Carbonilla.

MULLER, VIRGINIA S. DE

Plaza Zabala, 377 - P. 4

65. — "*Calle en Cantegril*". — Tinta china.

NIETO, JULIA LISSARDY DE

Guayabo, 1511 - P. 2

66. — "*Puente rústico*". — Aguafuerte.  
67. — "*El pozo*". — Aguafuerte.

O'DONOGHUE, HILDA E. S. DE

Porto Alegre, 2616

68. — "*Paisaje de La Floresta*". — Lápiz.  
69. — "*Jardin del Museo Zorrilla de San Martin*". — Aguafuerte. — Primer Premio. Medalla de Oro.

OFICIALDEGUY, OLGA

Alberto Flangini, 921

70. — "*Desnudo*". — Lápiz.

ORLANDO, ROBERTO

Santiago de Chile, 1011

71. — "*Pulperia*". — Xilografía.  
72. — "*Muerte de Zapicán*". — Xilografía.

OTERO, MANUEL L.

Blandengues, 1511

73. — "*Viejo paredón*". — Pluma.

OUNANIAN, NERSES

Carlos M.<sup>a</sup> Ramírez, 931

74. — "*Ciclopes y Amazonas*". — Tinta china.  
75. — "*Epico*". — Tinta china.

PADILLA, JOSE G.  
Magallanes, 1962

76. — "*Maternidad*". — Aguafuerte.

PAGANI, JOSE MA.  
Paraíso, 2805

77. — "*Rincón del Prado*". — Tinta china.

78. — "*Trapeceistas*". — Tinta china.

PASQUALI MARCHESI, ELENA  
Charrúa, 1927

79. — "*Cerro minuano*". — Punta seca.

PENINO RUIZ, RAQUEL  
Av. Brasil, 2536 - Ap. 9

80. — "*Candombe*". — Tinta china.

PICOS, ANTONIO  
Asamblea, 4625

81. — "*Motivo de Feria*". — Xilografía.

PRESNO, LINCOLN  
Dr. Decroly, 5083

82. — "*Composición*". — Lápiz.

PRIETO, CESAR H.  
Juan Cabal, 2968

83. — "*Canteras de portland*" (Minas). — Grabado en madera. — Premio Banco de la República. Medalla de Bronce.

84. — "*Campo*". — Grabado en madera.

RADAELLI, MARIO  
Patria, 507 - Ap. 5

85. — "*La tragedia de las formas vacías*". — Lápiz.

RAMIS, TELL  
Galicia, 2072

86. — "*Cabeza de niña*". — Lápiz.

RAMIS RAIMONDI, Y.  
Galicia, 2072

87. — "*Campesina*". — Lápiz sepia.

RAMOS PAZ, HEBER A.  
Bell, 1195

88. — "*Cabeza*". — Pluma.

89. — "*Figura*". — Pluma. — Mención Intendencia Municipal. Medalla de Bronce.



RIBEIRO, EDGARDO

18 de Julio, 534 (Minas)

90. — "*Paisaje*". — Lápiz.

91. — "*Retrato*". — Lápiz.

RODRIGUEZ, MIGUEL

Prusia, 1854

92. — "*El afilador*". — Tinta china.

RODRIGUEZ LAGUZZI, NELSON

Ganaderos, 4490

93. — "*Cabeza*". — Pluma.

ROSETE BRIGNOLE, HORACIO A.

Treinta y Tres, 69 (Salto)

94. — "*Costas del Arapey*". — Pluma.

95. — "*Camino de los Algarrobos*". — Pluma.

RUDYK, WASYL

Conchillas (Colonia)

96. — "*Estación ferroviaria de la cantera*". — Lápiz. — Premio A.N.C.A.P.  
Medalla de Bronce.

SAINT ROMAIN, JOSE A.

J. Martí, 3190

97. — "*Composición*". — Tinta china.

SANCHEZ, EDGAR Y.

Maldonado, 1470 bis - P. 3, Ap. 18

98. — "*Motivo portuario*". — Linoleum. — Mención Intendencia Municipal.  
Medalla de Bronce.

SANCHEZ CASTELLANOS, ELENA

Guayaquí, 3134

99. — "*Desnudo*". — Tinta china. — Mención Intendencia Municipal. Me-  
dalla de Bronce.

SANS, GLADYS AFAMADO DE

Bompland, 621 - Ap. 9

100. — "*Nelson*". — Lápiz.

SARRALDE, RUBEN

Conrado Moller, 31 (La Paz - Canelones)

101. — "*Paisaje*". — Tinta china.

SCAGLIOLA, ANGEL R.

Francisco del Puerto, 3896

102. — "*Figuras*". — Pluma. — Mención Especial. Medalla de Bronce.

103. — "*Serranía*". — Pluma.

SERRANO, PABLO

San José, 1045 - P. 2

104. — “*La escuela*”. — Pluma. — Mención Intendencia Municipal. Medalla de Bronce.  
105. — “*Obreros municipales*”. — Pluma.

SERENO, LUIS ALBERTO

Pablo de María 925 - Ap. 3

- 105 bis. — “*Retrato*”. — Lápiz.

SGARBI, HECTOR

Rambla Wilson, 669

106. — “*Estudio*”. — Lápiz.  
107. — “*Estudio*”. — Carbonilla.

SIENRA, MERCEDES E.

B. Pereira de la Luz, 1208

108. — “*Paisaje*”. — Punta seca.

SOLANO GORGA, NELSA

Abayubá, 2695

109. — “*Chacra*”. — Tinta china.

SOLARI, LUIS A.

25 de Mayo, 3139 (Fray Bentos)

110. — “*Paisaje del pueblo*”. — Tinta china.  
111. — “*Guerrilleros en descanso*”. — Monocopia.

SPALLANZANI, MARIO

Coquimbo, 2018

112. — “*Chimpancé*”. — Tinta china.  
113. — “*Niña con gatos*”. — Tinta china.

TAGLIAMONTE, JUAN A.

Julio Herrera y Reissig, 664

114. — “*Gaviotas*”. — Linoleografía.

THOMPSON, ELISABETH

Juan B. Blanco, 705

115. — “*Figuras*”. — Lápiz.  
116. — “*Cabeza*”. — Carbón.

TOKARZ, BRONISLAO

Av. Millán, 4367

117. — “*Un día en la primavera*”. — Tinta china.

TRAVERSA, SARA

Vedia, 868

118. — “*Souks de Marruecos*”. — Lápiz-Tinta.

URTA, NICOLAS

Buenos Aires, 418

119. — "*Paisaje otoñal*". Lápiz.

VALLARINO, EDUARDO

Av. Centenario, 2766

120. — "*El gigante vencido*". — Punta seca.  
121. — "*Pinar*". — Punta seca. — Mención, Medalla de Bronce.

VERDIE, JULIO

Juan B. Blanco, 1159

122. — "*Eutrapelia*". — Tinta china. — Mención Intendencia Municipal, Medalla de Bronce.  
123. — "*Taller*". — Tinta china.

VERNAZZA, EDUARDO

D'Azeglio, 2021

124. — "*Calle de Maldonado*". — Tinta china. — Mención Intendencia Municipal, Medalla de Bronce.  
125. — "*Paisaje de Maldonado*". — Tinta china.

VIERA, JUAN C.

Estrázulas, 1460

126. — "*Estudio*". — Tinta china.

VIERA, PETRONA

8 de Octubre, 2850

127. — "*Jardín*". — Xilografía.  
128. — "*Jardín*". — Xilografía. — Mención Intendencia Municipal, Medalla de Bronce.

VIEYTES PEREZ, JUAN F.

8 de Octubre, 3215

129. — "*Noche*". — Monocopia. — Mención Especial, Medalla de Bronce.  
130. — "*Trigo*". — Monocopia.

VILA, M. TERESA

Bequeló, 2290

131. — "*Figuras*". — Tinta.  
132. — "*Faz*". — Tinta.

VILLALBA, OLEGARIO

Solís, 792 (Minas)

133. — "*Paisaje*". — Lápiz.

VIVES, MARIA B.

Ing. Maggiolo, 787

134. — "*Cabeza*". — Lápiz carbón.

## EL LIBRO ILUSTRADO

### ILUSTRACIONES INEDITAS

CARROZZINO, JORGE

Joaquín Requena, 1994

135. — “*Ilustraciones para un libro de poesías de García Lorca*”. — Gouache.

GAMARRA, JOSE A.

Timbues, 3833

136. — “*Ilustraciones para un libro de poemas de Julio Herrera y Reissig*”. — Tierra a la goma.

LARRARTE, EDUARDO A.

Paysandú, 1738

137. — “*Ilustraciones para el libro «Motivos de Proteo» de José Enrique Rodó*”. — Xilografía, Premio a las Ilustraciones Inéditas, Medalla de Bronce.

OUNANIAN, NERSES

Carlos M.<sup>a</sup> Ramírez, 931

138. — “*Ilustraciones para el libro de poemas «La voz a ti debida» de Pedro Salinas*”. — Tinta china a pluma. — Mención Especial a las Ilustraciones Inéditas. Medalla de Bronce.

PAGANI, JOSE Ma.

Paraíso, 2805

139. — “*Ilustraciones para el libro «Bordón» de Emilio C. Tacconi*”. — Acuarela. — Mención Especial a las Ilustraciones Inéditas. Medalla de Bronce.

SANS, GLADYS AFAMADO DE

Bompland, 621 - Ap. 9

140. — “*Ilustraciones para el cuento «El rayo de luna» de Gustavo Adolfo Bécquer*”. — Tinta china.

SPALLANZANI, MARIO

Coquimbo, 2018

141. — “*Ilustraciones para el libro «Ronda en Belén» de Ernesto Pinto*”. — Dibujo acuarelado. — Mención a las Ilustraciones Inéditas, Medalla de Bronce.

## MEJOR LIBRO ILUSTRADO EN EL AÑO

CASTELLANOS, ELINA

Francisco Vidal, 717 - P. 4

142. — "*Libro de poesías de Elina Castellanos, con ilustraciones de Pablo Serrano*".

IMPRESORA URUGUAYA S. A.

Cerrito y Juncal

143. — "*Libro de poesías infantiles «Jacarandá» de Ernesto Pinto con ilustraciones de Amalia Nieto*". — Premio al Mejor Libro Ilustrado del Año, Medalla de Bronce.

## FUERA DE CONCURSO

CASAS SIRE, JOSE

Minas, 2110

144. — "*Creación y muerte*". — Pluma.

RODRIGUEZ, GUILLERMO C.

Solano Antuña, 2874

Gran Premio, Medalla de Oro, año 1946, Jurado del XIV Salón Nacional (Sec. Dib., Grab. e Ilust. para libros)

145. — "*El éxodo*". — Grabado en madera.

## SERVICIO DE INFORMACION Y VENTAS

El Comisario del Salón facilitará a los interesados todas las informaciones relacionadas con la exposición, y se pondrá en relación directa con los artistas expositores que tengan en venta las obras exhibidas en el Salón.

Las fotografías de este Catálogo han sido ejecutadas por la Sección Foto-Cinematográfica del Ministerio de Instrucción Pública, bajo la dirección del señor Edison García Maggi y con la colaboración del señor Romeo Islas.

# LÁMINAS

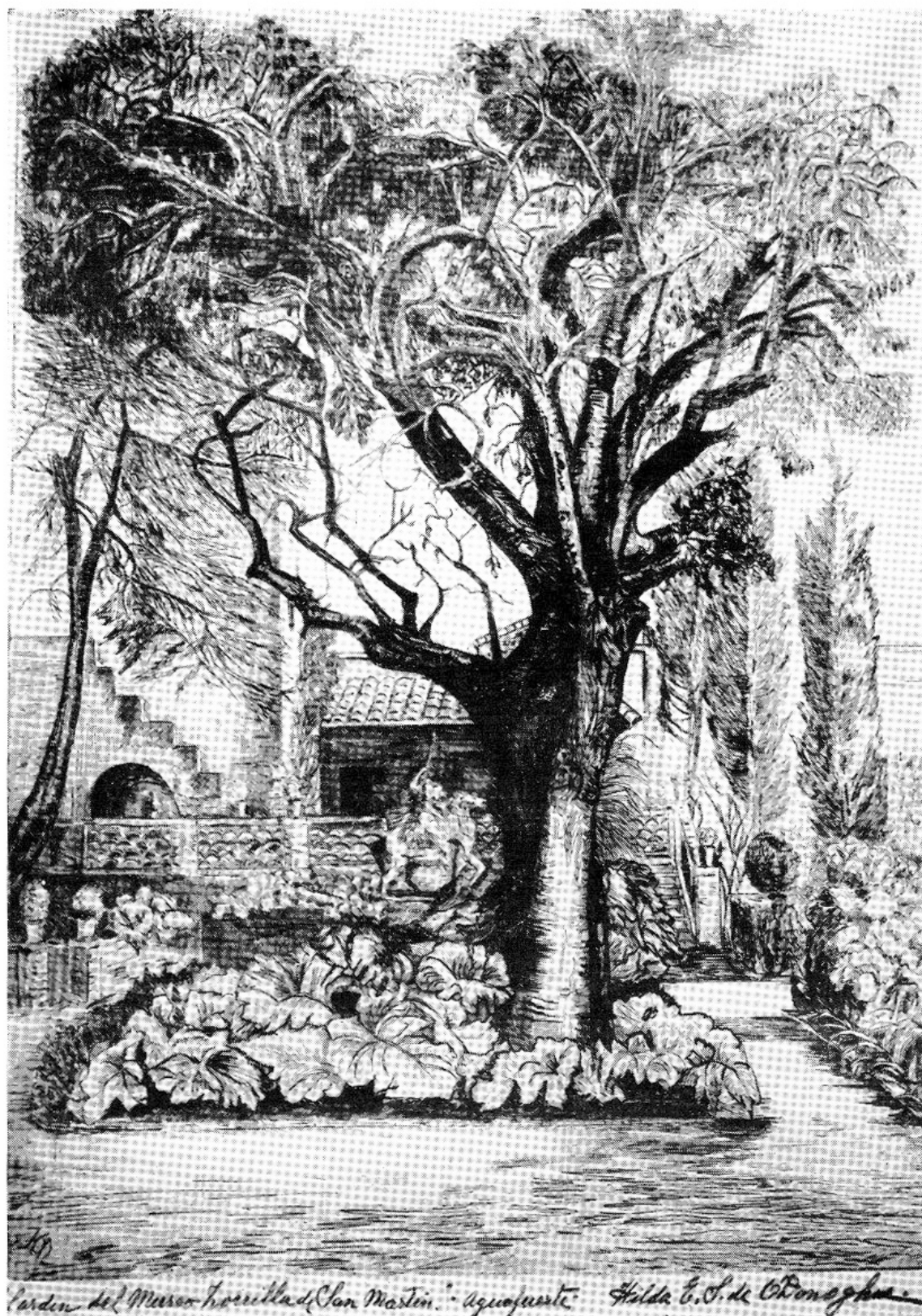

HILDA E. S. DE O'DONOGHUE

N.º 69. — "Jardín del Museo  
Zorrilla de San Martín". Aguafuerte.  
Primer Premio. Medalla de Oro.



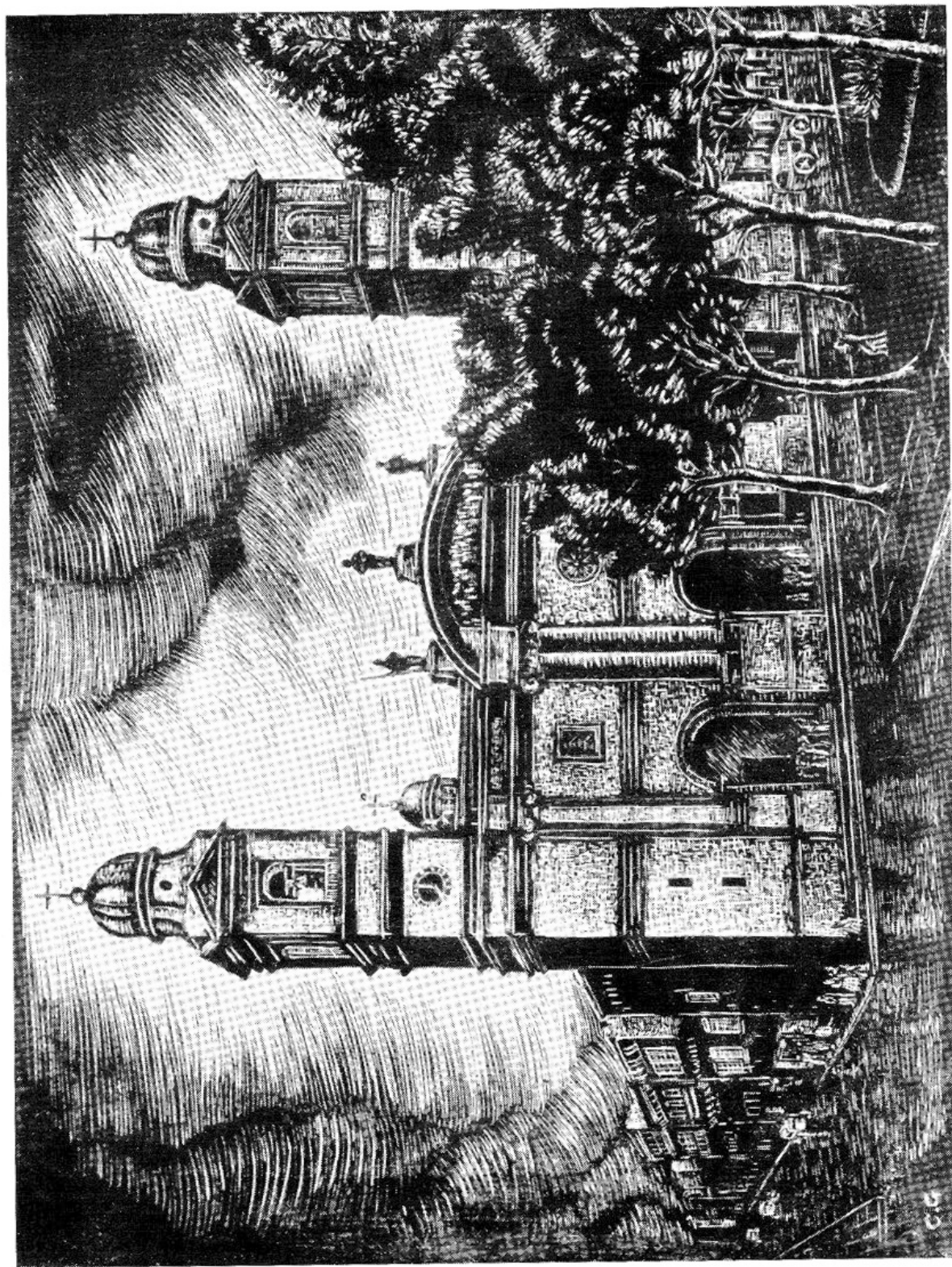

CELIA GIACOSA

N.º 39. — "La catedral". Xilografía.  
Segundo Premio. Medalla de Plata.



CESAR H. PRIETO

N.º 83. — "Carteros de portland" (Minas). Grabado en madera.  
Premio Banco de la República. Medalla de Bronce.



HOMERO BAIS

N.º 5. -- "*Descanso*". Punta seca.  
Premio U.T.E. Medalla de Bronce.



GUILLEMO C. RODRIGUEZ

N.º 145. — "El éxodo". Grabado en madera.  
(Fuera de Concurso).



CLAUDE MICHELLE BAGNALASTA

N.º 3. — "Helena". Tinta china.  
Premio Artistas Extranjeros. Medalla de Plata.

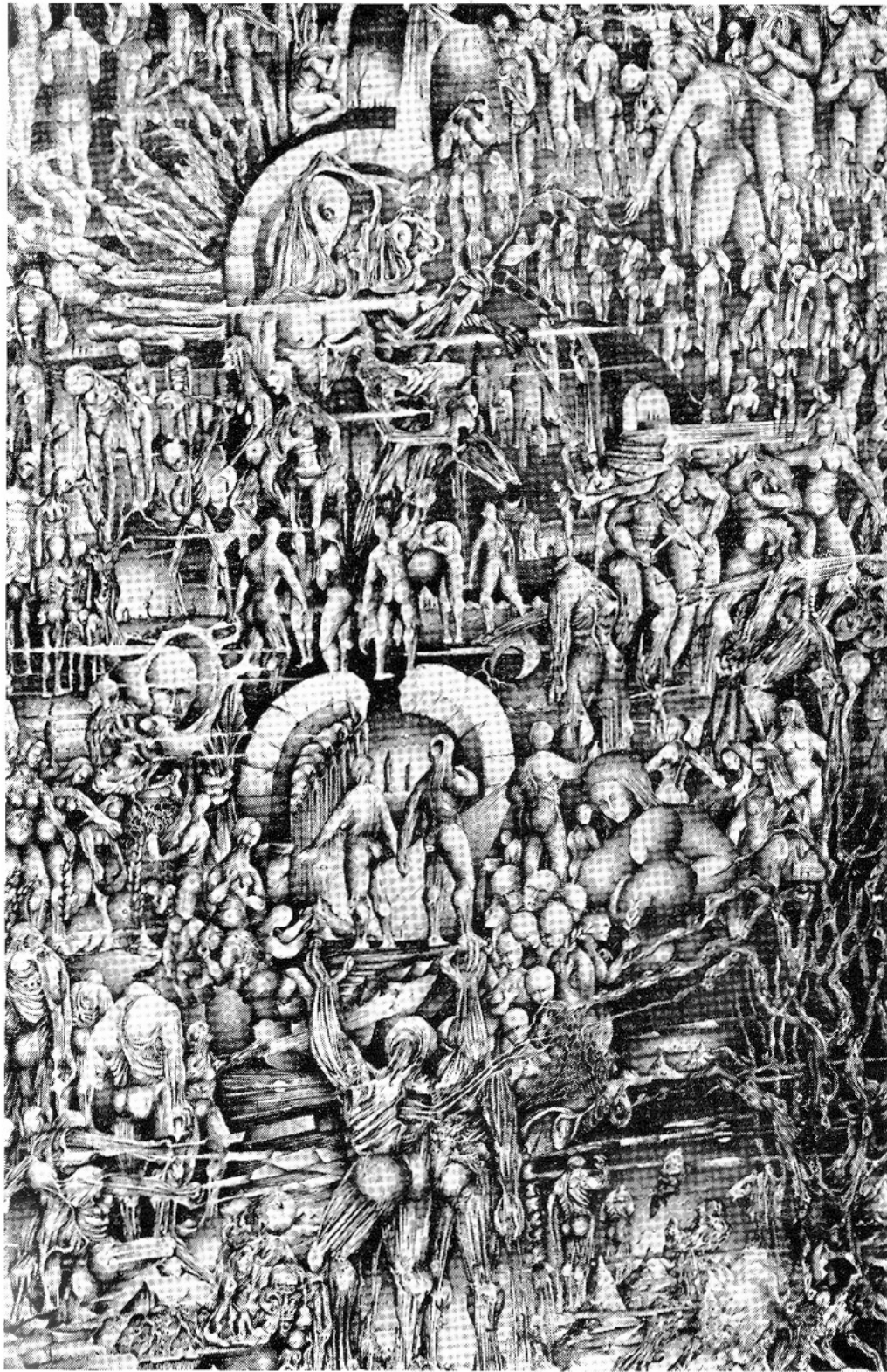

JOSE CASAS SIRE

N.º 144. — "Creación y muerte". Pluma.  
(Fuera de Concurso).



PETRONA VIERA

N.º 128. — "Jardín". Xilografía.  
Mención Intendencia Municipal. Medalla de Bronce.



PABLO SERRANO

N.º 104. — “La escuela”. Pluma.  
Mención Intendencia Municipal. Medalla de Bronce.





JOSE ECHAVE

N.º 26. — “*Las mantillas*”. Tinta china.  
Mención Intendencia Municipal. Medalla de Bronce.

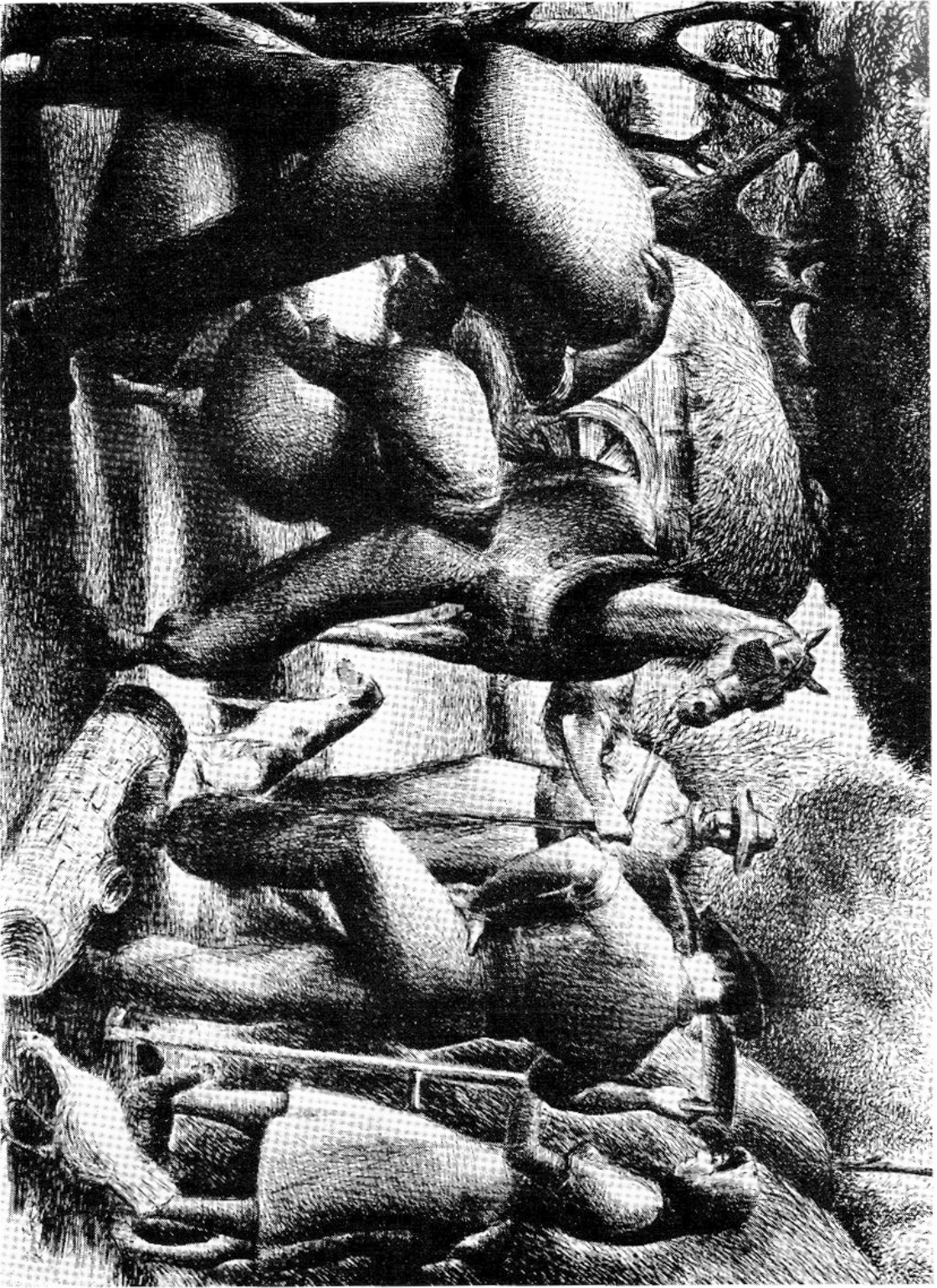

ANGEL R. SCAGLIOLA

N.º 102. — "Figuras", Pluma.  
Mención Especial. Medalla de Bronce.



JOSE LANZARO

N.º 50. — *"Lavanderas del Río Yí"*. Xilografía.  
Mención Especial. Medalla de Bronce.

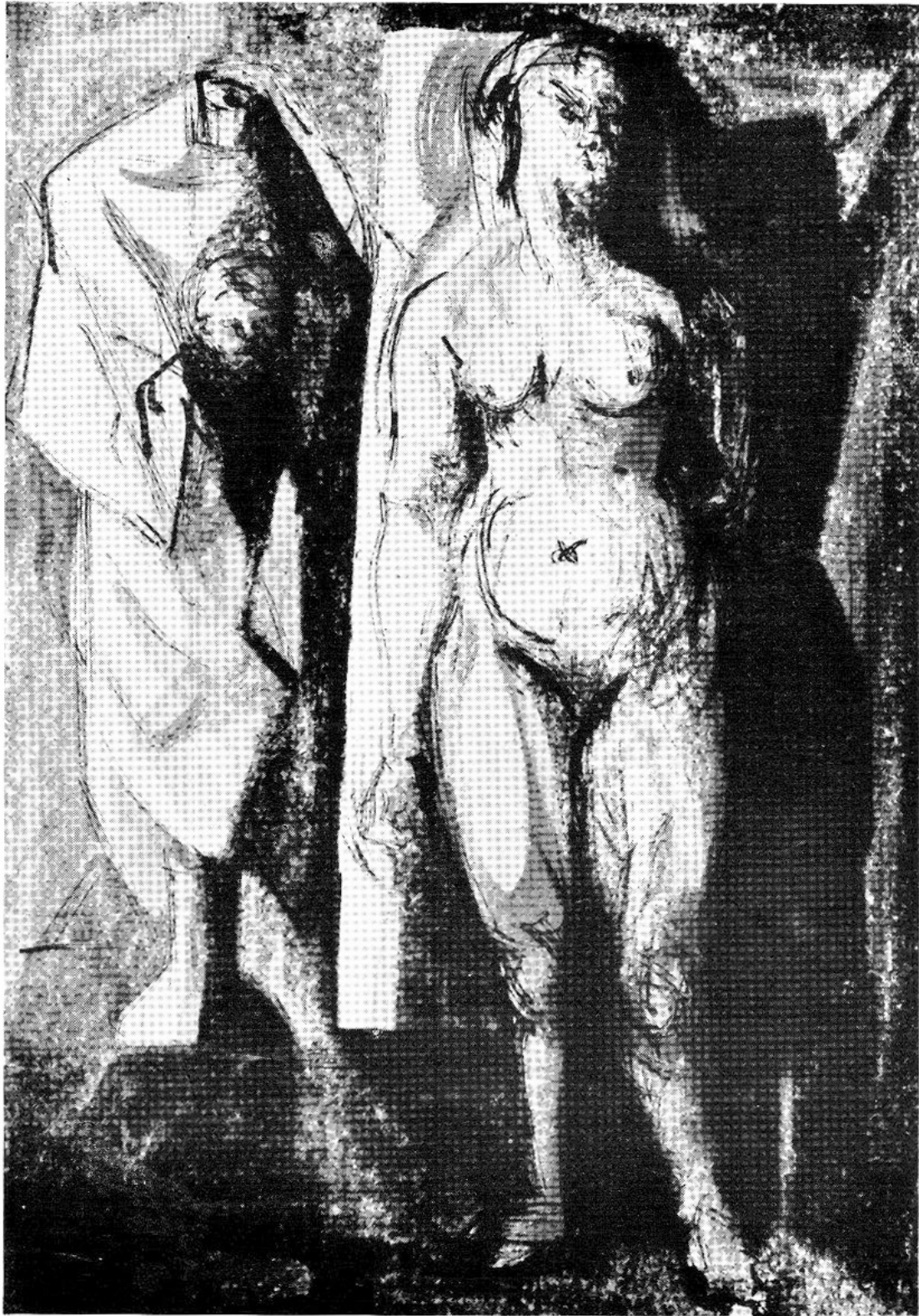

ELENA SANCHEZ CASTELLANOS

N.º 99. — “Desnudo”. Tinta china.  
Mención Intendencia Municipal. Medalla de Bronce.



EDUARDO A. LARRARTE

N.º 137. — “Ilustraciones para el libro «Motivos de Proteo» de José Enrique Rodó”, Xilografía. Premio a las Ilustraciones Inéditas. Medalla de Bronce.



NERSES OUNANIAN

N.º 138. — "Ilustraciones para el libro de poemas «La voz  
a ti debida» de Pedro Salinas". Tinta china a pluma.  
Mención Especial a las Ilustraciones Inéditas. Medalla de Bronce.



MARIO SPALLANZANI

N.º 141. — *“Ilustraciones para el libro «Ronda en Belén» de Ernesto Pinto”*. Dibujo acuarelado.  
Mención a las Ilustraciones Inéditas, Medalla de Bronce.



IMPRESORA URUGUAYA S. A.

N.º 143. — "Libro de poesías infantiles «Jacarandá»  
de Ernesto Pinto con ilustraciones de Amalia Nieto".  
Premio al Mejor Libro Ilustrado del Año. Medalla de Bronce.





JOSE M.ª PAGANI

N.º 139. — "Ilustraciones para el libro  
«Bordón» de Emilio C. Tacconi". Acuarela.  
Mención Especial a las Ilustraciones Inéditas. Medalla de Bronce.

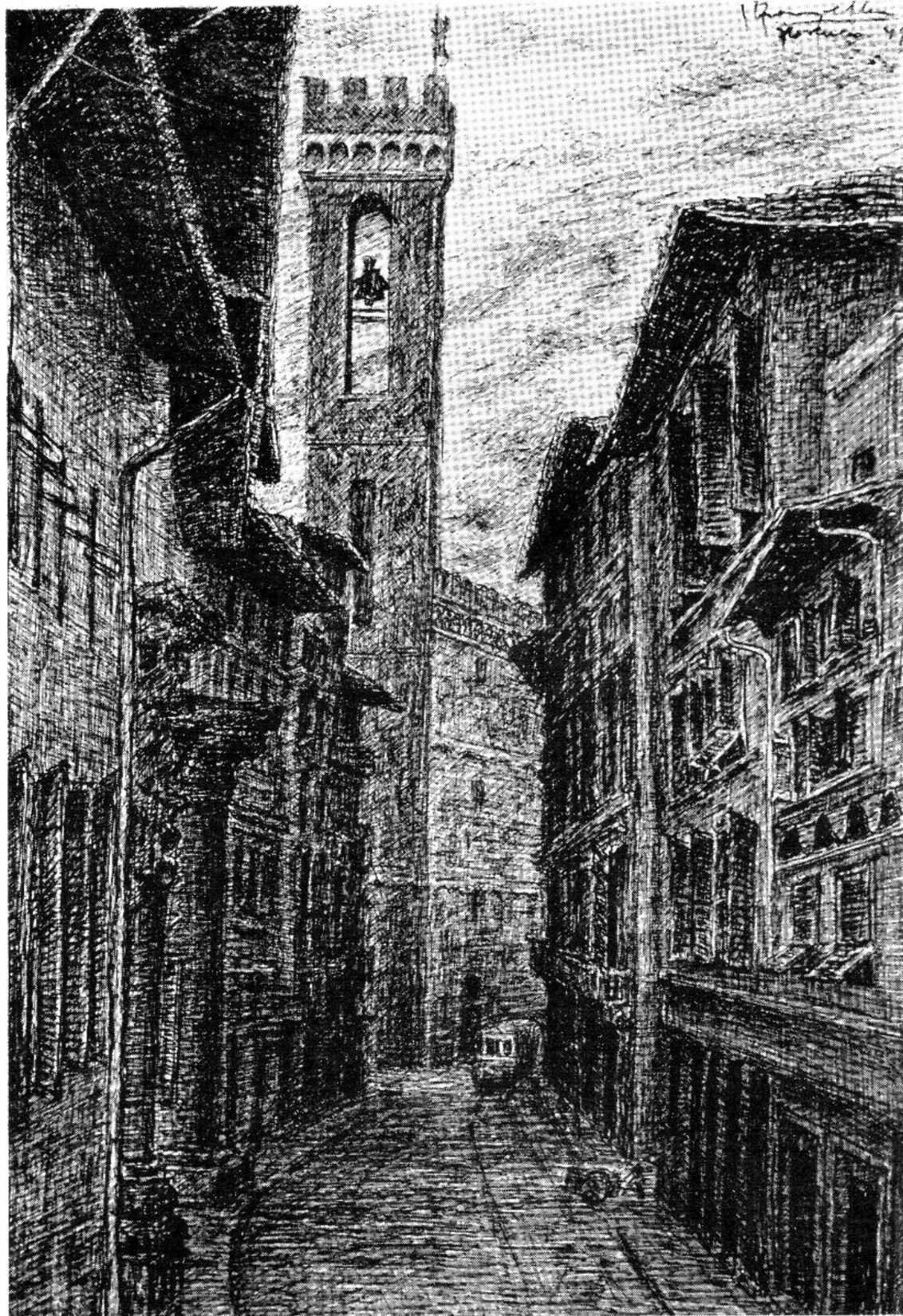

HUMBERTO FRANGELLA

N.º 32. — *“Via del Procónsulo y  
Torre del Bargello”* (Florencia). Pluma.  
Mención Intendencia Municipal. Medalla de Bronce.

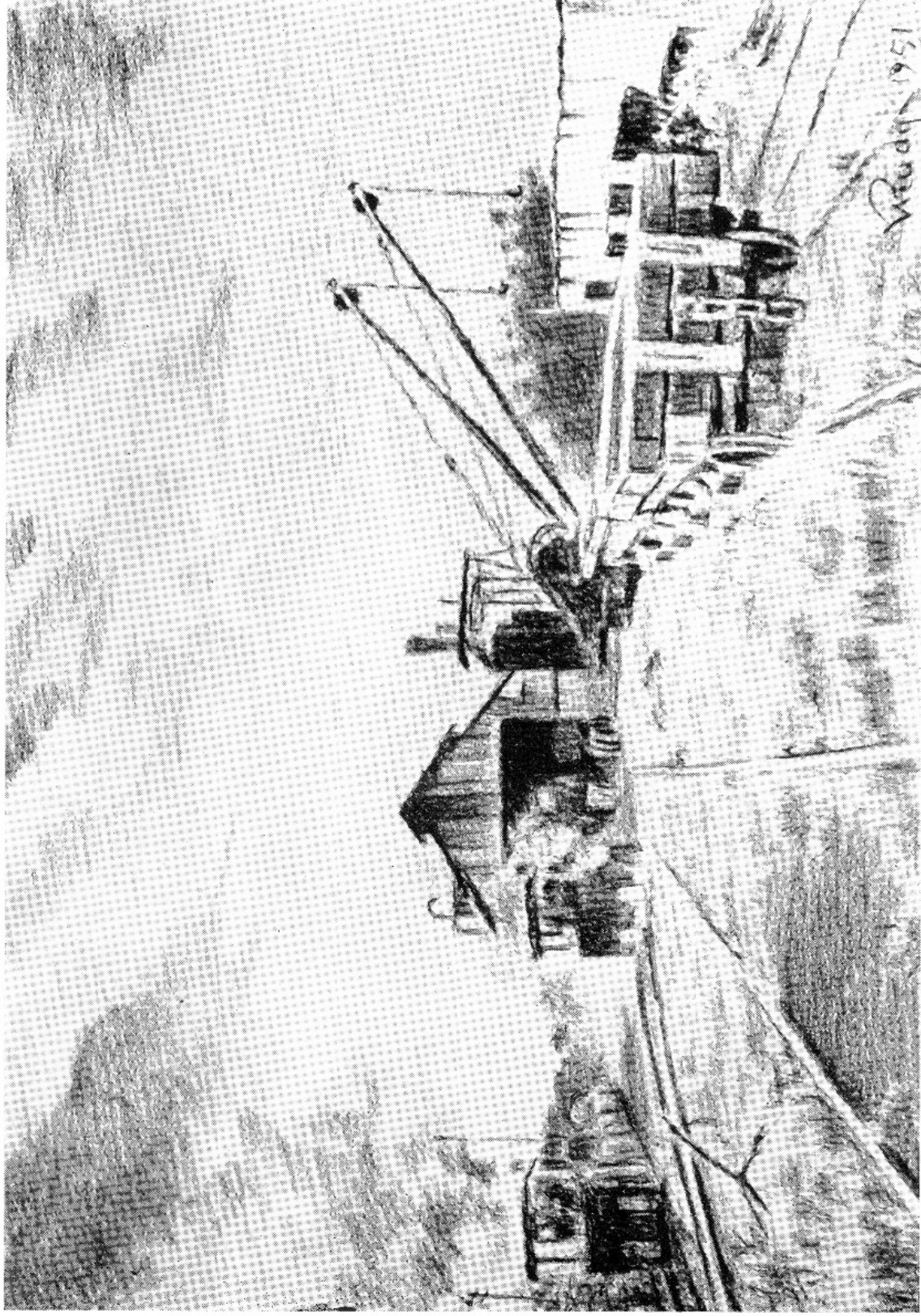

WASYL RUDYK

N.º 96. — "Estación ferroviaria de la cantera". Lápiz.  
Premio A.N.C.A.P. Medalla de Bronce.



JUAN F. VIEYTES PEREZ

N.º 129. — "Noche". Monocopia.  
Mención Especial. Medalla de Bronce.

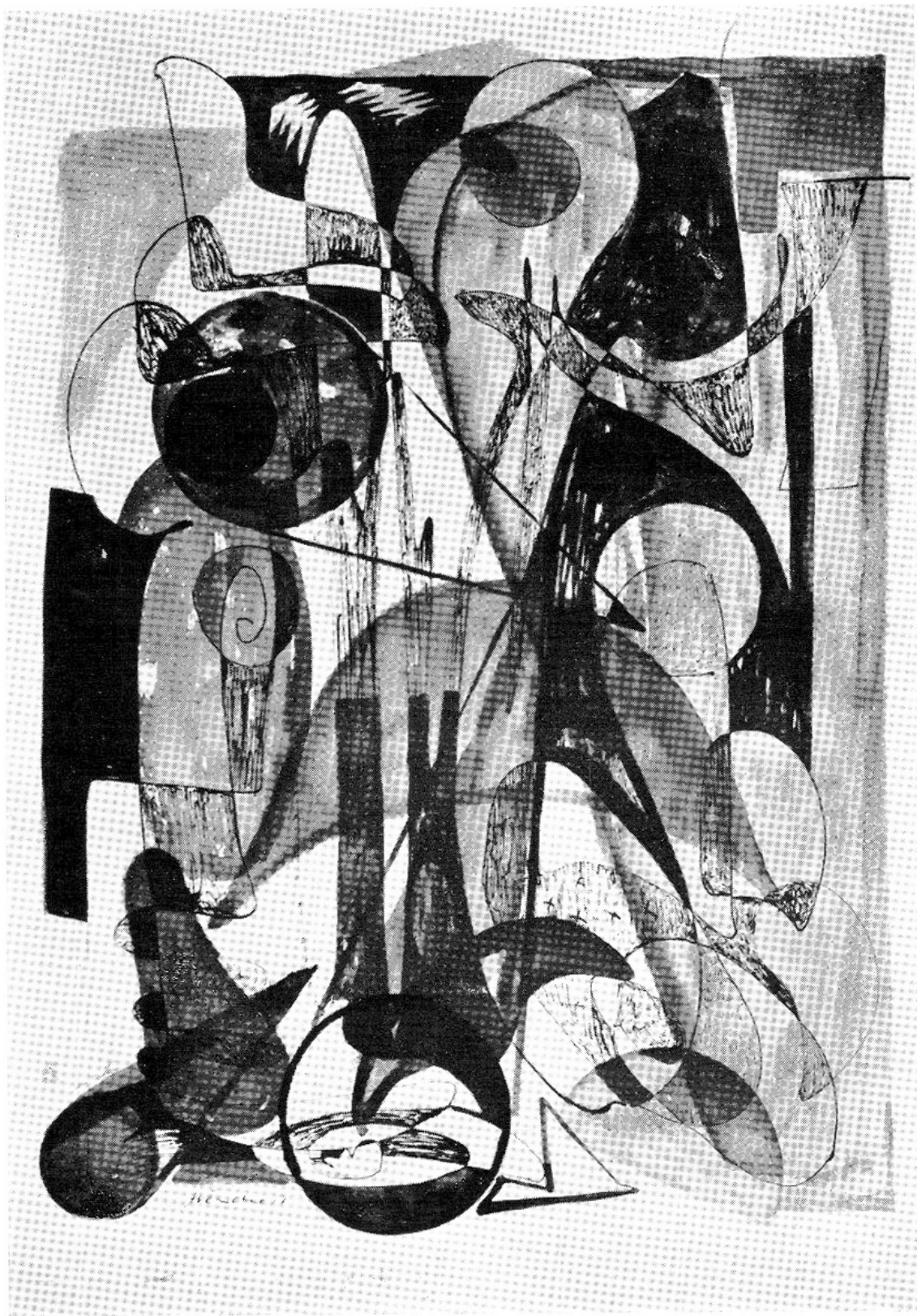

JULIO VERDIE

N.º 122. - "Eutrapelia". Tinta china.  
Mención Intendencia Municipal. Medalla de Bronce.

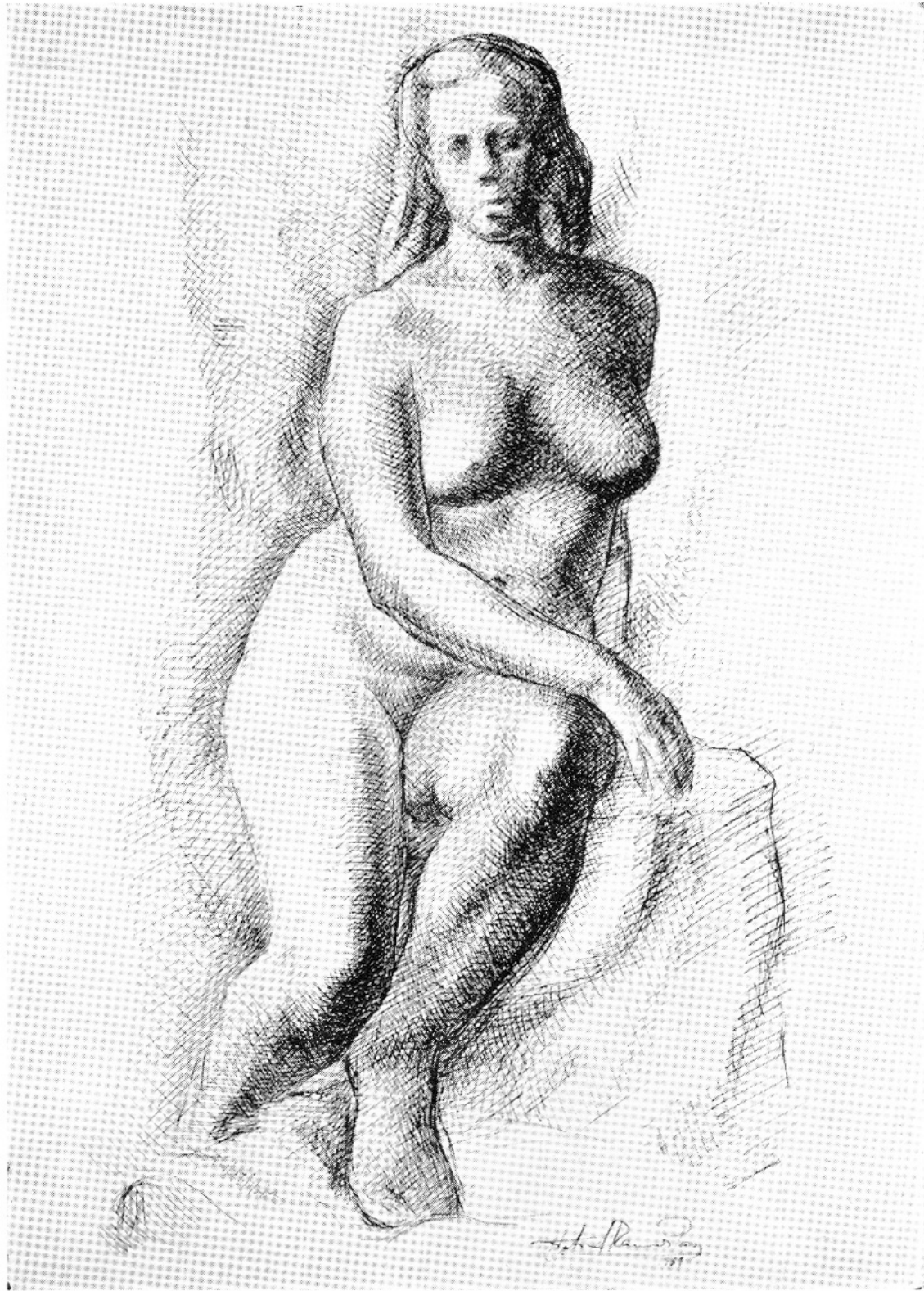

HEBER A. RAMOS PAZ

N.º 89. "Figura". Pluma.  
Mención Intendencia Municipal. Medalla de Bronce.



EDUARDO VERNAZZA

N.º 124. — “Calle de Maldonado”. Tinta china.  
Mención Intendencia Municipal. Medalla de Bronce.

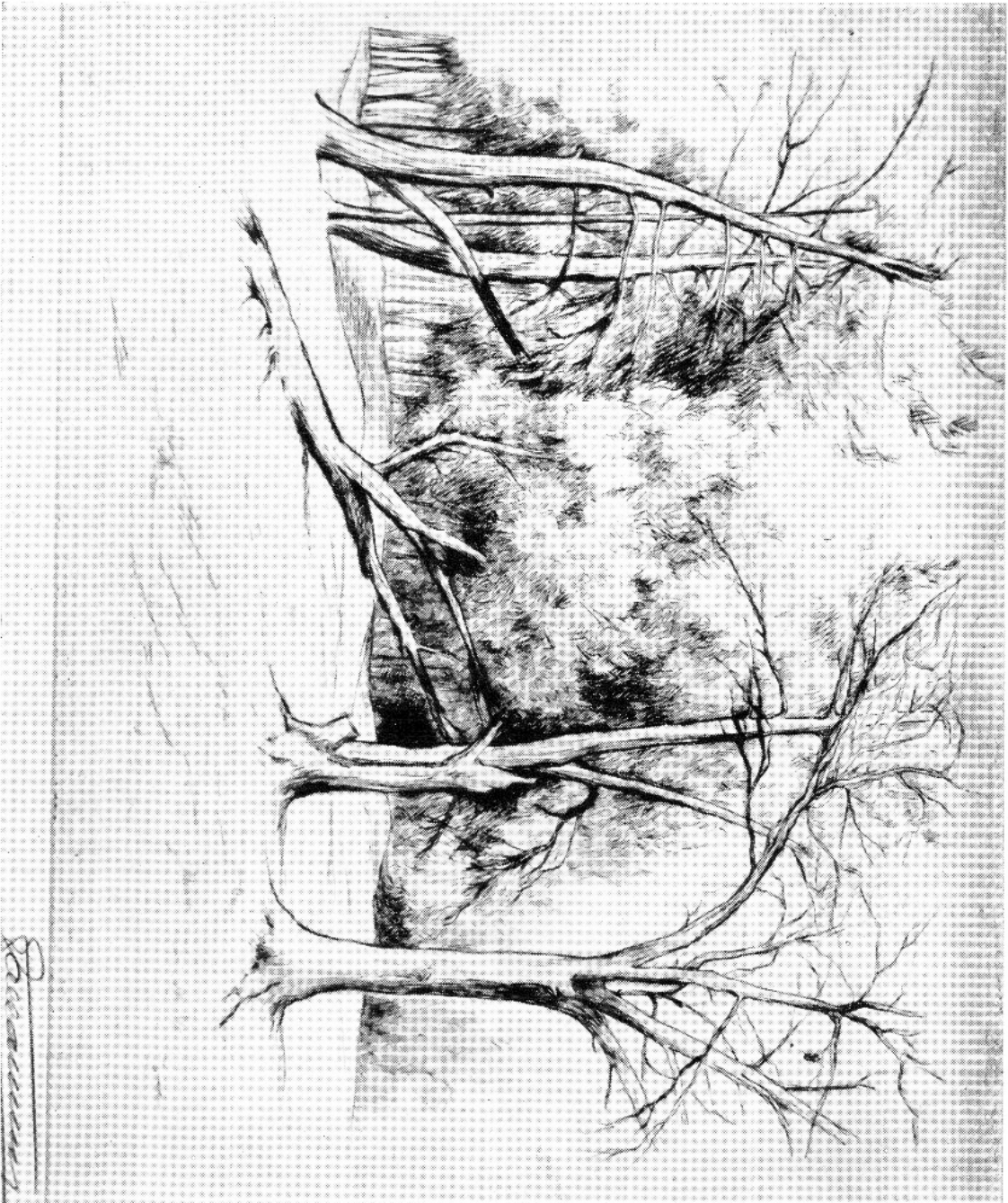

EDUARDO VALLARINO

N.º 121. — "Punta seca".  
Mención. Medalla de Bronce.



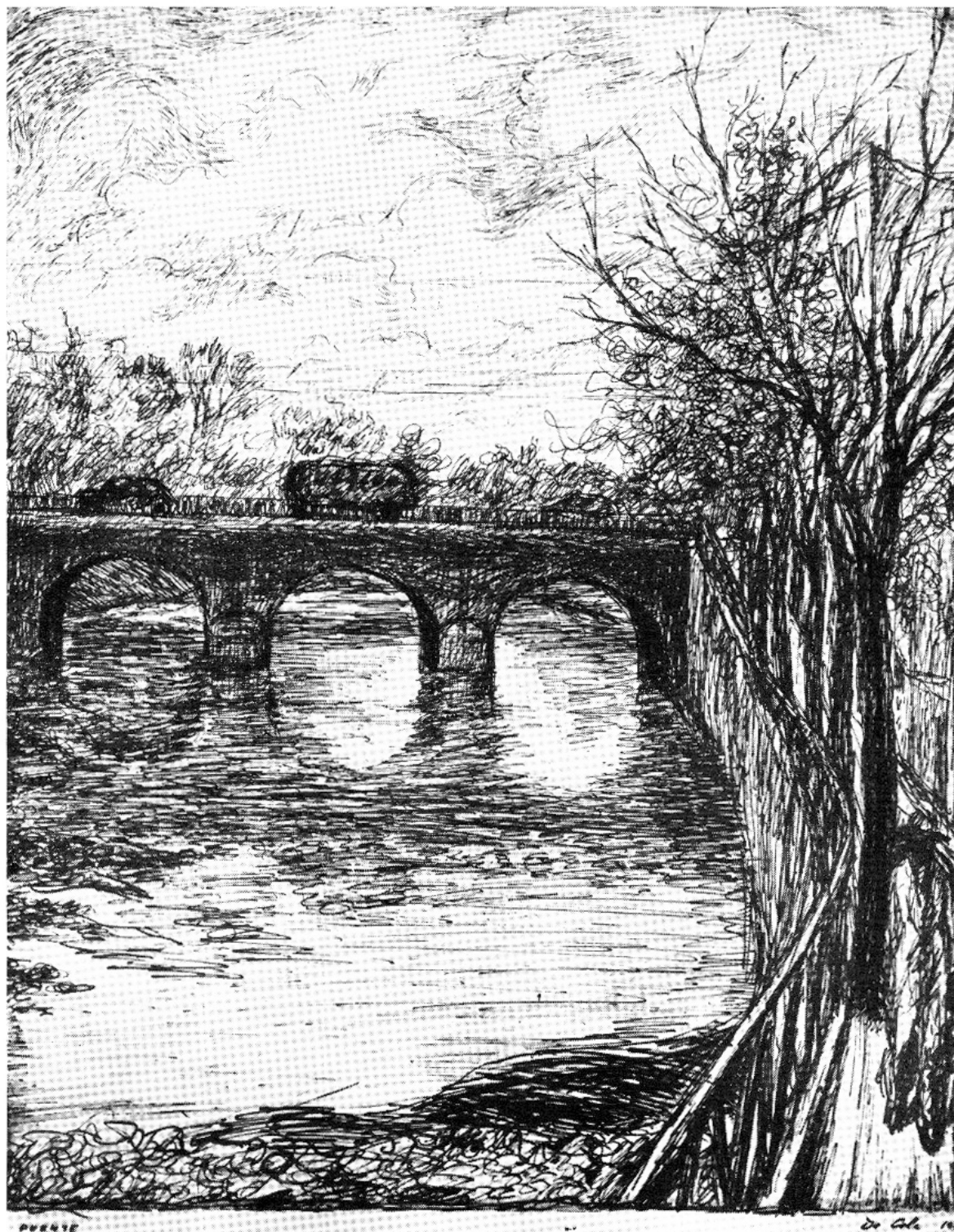

MARIO E. DE COLA

N.º 24. — "Puente". Pluma.  
Mención Intendencia Municipal. Medalla de Bronce.



EDGAR Y. SANCHEZ

N.º 93. — "Motivo portuario". Linoleum.  
Mención Intendencia Municipal. Medalla de Bronce.



ANDRES FELDMAN

N.º 28. — “Callejón de Salto”. Litografía.  
Mención Especial. Medalla de Bronce.

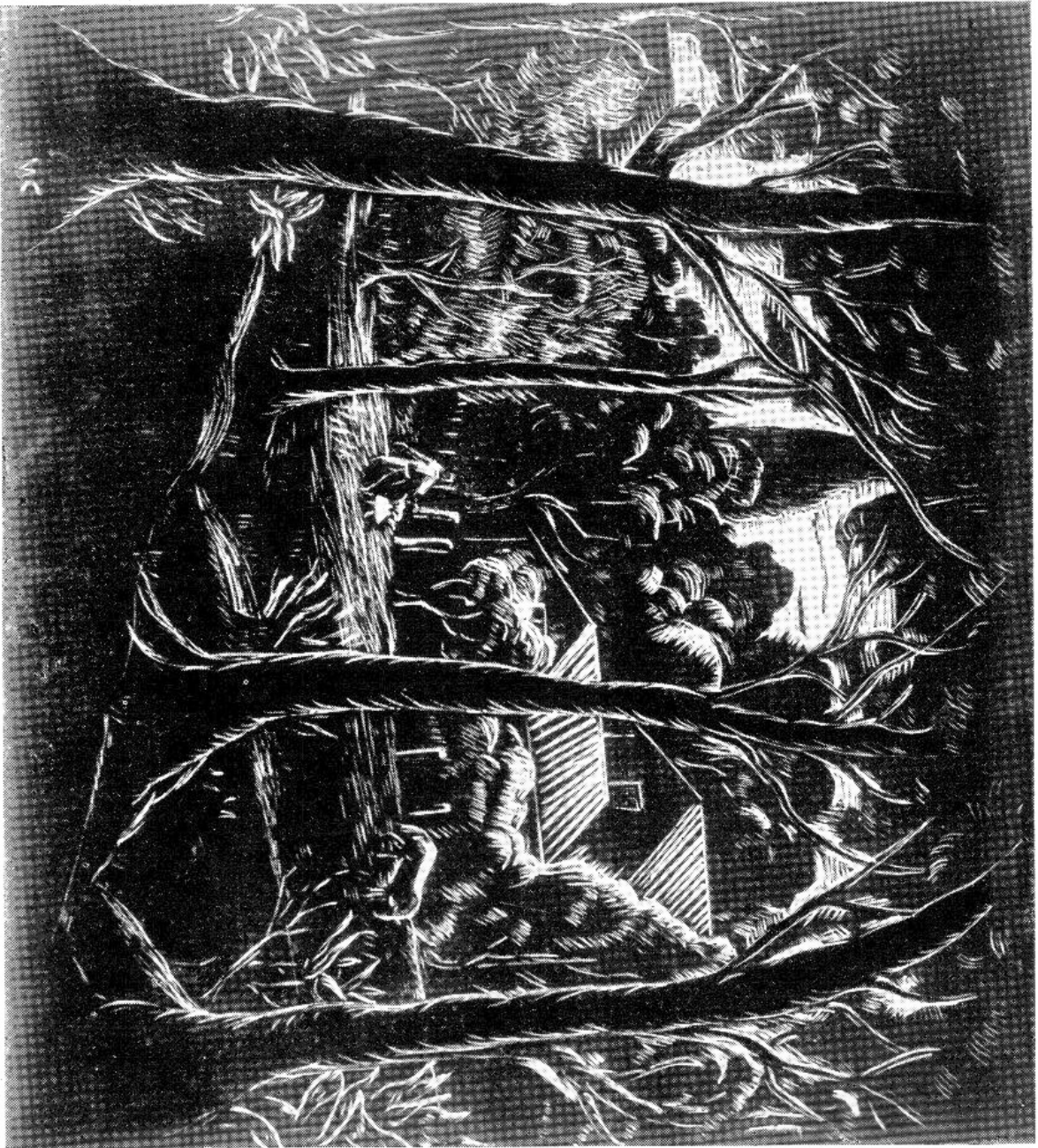

NICOLAS CUPARO

N.º 22. — "Rincón de Santa Lucía". Grabado.  
Mención. Medalla de Bronce.

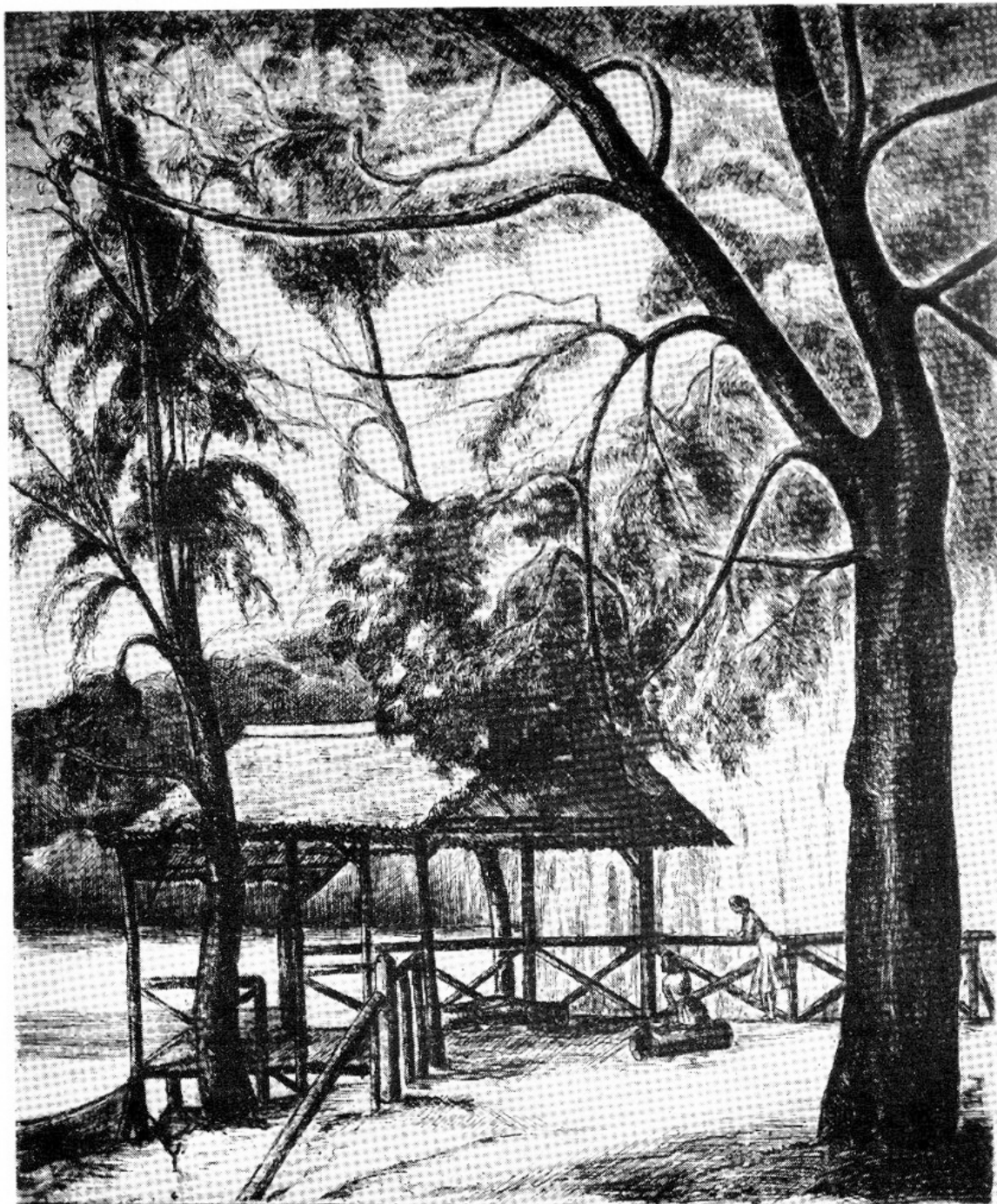

MARGARITA RISI DE GARCIA SALVO

N.º 37. — “Embarcadero”. Aguafuerte.  
Mención. Medalla de Bronce.