



MINISTERIO DE INSTRUCCION PUBLICA Y PREVISION SOCIAL  
COMISION NACIONAL DE BELLAS ARTES

XXX  
SALON NACIONAL  
DE  
ARTES PLASTICAS

AGOSTO - SETIEMBRE DE 1966  
MONTEVIDEO

COMISION NACIONAL DE  
ARTES PLASTICAS  
BIBLIOTECA  
MONTEVIDEO



MINISTERIO DE INSTRUCCION PUBLICA Y PREVISION SOCIAL  
COMISION NACIONAL DE BELLAS ARTES

XXX  
SALON NACIONAL  
DE  
ARTES PLASTICAS

AGOSTO - SETIEMBRE DE 1966

MONTEVIDEO

*mfn 4420*

*v2*

**XXX SALON NACIONAL DE ARTES PLASTICAS**

**AÑO 1966**



**ORGANIZADO POR LA  
COMISION NACIONAL DE BELLAS ARTES**

**PATROCINADO POR EL  
CONSEJO NACIONAL DE GOBIERNO**

**Y EL SEÑOR MINISTRO DE INSTRUCCION PUBLICA Y PREVISION SOCIAL  
Prof. JUAN E. PIVEL DEVOTO**

**AGOSTO - SETIEMBRE DE 1966**

**MONTEVIDEO**

# COMISION NACIONAL DE BELLAS ARTES

*Presidente:*

Arq. CARLOS A. HERRERA MAC LEAN

*Vice-Presidentes:*

Sr. ANDRES PERCIVALE  
Prof. WERTHER HUGO MARTINEZ

*Secretarios:*

Sra. MARIA LUISA TORRENS DE VIGNOLO  
Prof. ALFONSO LLAMBIAS DE AZEVEDO

*Tesorero:*

Arq. RODOLFO L. VIGOUROUX

*Miembros Natos:*

*Rector de la Universidad de la República*

*Decano de la Facultad de Arquitectura*

Arq. LEOPOLDO C. ARTUCIO

*Director del Museo Nacional de Bellas Artes*

Arq. ALBERTO MUÑOZ DEL CAMPO

*Vocales:*

Sr. CARMELO DE ARZADUN  
Dr. TOMAS G. BRENA  
Ing. RODOLFO FONSECA  
Sr. PABLO MAÑE  
Sr. ADOLFO PASTOR  
Dr. ARMANDO D. PIROTTO  
Sr. FERNAN SILVA VALDES

*Secretario de la Comisión*

Sr. DANIEL BRAQUET

*Comisario General del Salón*

Lic. MIGUEL KOHLER JAN



JURADO DEL  
XXX SALON NACIONAL DE ARTES PLASTICAS

*Presidente:*

Sr. CARMELO DE ARZADUN

*Vocales:*

Prof. ALFONSO LLAMBIAS DE AZEVEDO

Arq FLORIO PARPAGNOLI

Sr. ANDRES PERCIVALE

Sra. MARIA LUISA TORRENS DE VIGNOLO

Sr. ESTEBAN R. GARINO

Dr. ARMANDO POCHINTESTA

# PREMIOS ESTABLECIDOS EN EL XXX SALON NACIONAL DE ARTES PLASTICAS - AÑO 1966

## SALON DE PINTURA

Gran Premio. Medalla de Oro .....	y \$ 50.000.00
Primer Premio. Medalla de Oro .....	" " 20.000.00
Segundo Premio. Medalla de Plata .....	" " 12.000.00
Tercer Premio. Medalla de Plata .....	" " 6.000.00
Premio Artistas Extranjeros. Medalla de Bronce .....	" " 5.000.00

## SALON DE ESCULTURA

Gran Premio. Medalla de Oro .....	y \$ 50.000.00
Primer Premio. Medalla de Oro .....	" " 20.000.00
Segundo Premio. Medalla de Plata .....	" " 12.000.00
Tercer Premio. Medalla de Plata .....	" " 6.000.00
Premio Artistas Extranjeros. Medalla de Bronce .....	" " 5.000.00

## SALON DE DIBUJO Y GRABADO EN HOMENAJE A CERVANTES

Gran Premio al Dibujo o al Grabado. Medalla de Oro .....	\$ \$ 35.000.00
Primer Premio al Grabado. Medalla de Oro .....	" " 15.000.00
Segundo Premio al Grabado. Medalla de Plata .....	" " 10.000.00
Tercer Premio al Grabado. Medalla de Plata .....	" " 5.000.00
Primer Premio al Dibujo. Medalla de Oro .....	" " 12.000.00
Segundo Premio al Dibujo. Medalla de Plata .....	" " 8.000.00
Tercer Premio al Dibujo. Medalla de Plata .....	" " 4.000.00
Premio Artistas Extranjeros en Dibujo o Grabado. Medalla de Bronce .....	" " 4.000.00
Premio a la Ilustración de un Libro Editado. Medalla de Plata .....	" " 12.000.00
Premio a la Ilustración de un Libro Inédito. Medalla de Plata ..	" " 8.000.00
Premio al mejor grabado o dibujo de tema libre .....	" " 25.000.00

## PREMIOS ESTABLECIDOS POR INSTITUCIONES OFICIALES Y PARTICULARES

Premio Banco República. Medalla de Bronce .....	y \$ 25.000.00
Premio Cámara de Senadores. Medalla de Bronce .....	" " 20.000.00
Premio Cámara de Representantes. Medalla de Bronce .....	" " 20.000.00
Premio Caja Nacional de Ahorro Postal. Medalla de Bronce .....	" " 10.000.00
Premio "Adalberto Fontana". Medalla de Bronce .....	" " 8.000.00
Premio Comité Central Israelita. Medalla de Bronce .....	" " 6.000.00
Premio Manufactura Nacional de Yesos. Medalla de Bronce .....	" " 6.000.00
Premio "La Mañana" y "El Diario". Medalla de Bronce .....	" " 6.000.00
Premio "Shell Uruguay Limited". Medalla de Bronce .....	" " 6.000.00
Premio INCA. Medalla de Bronce .....	" " 6.000.00
Premio Acrocel. Medalla de Bronce .....	" " 6.000.00
Premio Eso del Uruguay. Medalla de Bronce .....	" " 6.000.00
Premio Banco de Cobranzas. Medalla de Bronce .....	" " 5.000.00
Premio Banco Comercial. Medalla de Bronce .....	" " 3.000.00

# CATALOGO

## SALON DE PINTURA

AGUERRE, RICARDO

Vilardebó, 1902

1. — "*Figura de joven*". — Oleo.

ALONSO, OROSMAN AMERICO

Madrid, 1480

2. — "*Rocas de la costa*". — Acuarela.

AMENDOLA, GUISCARDO

Brito del Pino, 1367, Ap. 25

3. — "*Zona prohibida*". — Oleo.

AMENDOLA VERDIE, NELSON

Brito del Pino, 1367, Ap. 25

4. — "*Del sueño de los alquimistas*". — Oleo.

AMEZAGA, EDUARDO

Mar Artico, 1230

5. — "*Día lluvioso*". — Oleo. — Segundo Premio. — Medalla de Plata.
6. — "*La casa vieja*". — Oleo.

ANGELELLI BELLINI, ENRIQUE

Gaboto, 1473, Ap. 15

7. — "*Plaza Libertad*". — Oleo.

ARBONDO, LUIS MARIA

Chucarro, 1036

8. — "*Impronta*". — Témpera sobre papel.



ARENA, ROBERTO DOMINGO

Otelo, 1474

9. — "*Luz invernal*". — Oleo.

ALAMON, GUSTAVO

18 de Julio 1087, Fray Bentos, Río Negro

10. — "*Leyendo el diario*". — Oleo.

BADETTO, EMMA S. DE

Rambla Rep del Perú 1043

11. — "*Paisaje*". — Oleo.

BARBOT, MARTHA

Julio César 1114

12. — "*Naturaleza muerta*". — Oleo.

BARRETTO, AGUEDA

Dr. Campistegui 2920, ap. 6

13. — "*Paisaje*". — Acuarela.

BERDIA, NORBERTO

Agraciada, 1623

14. — "*Ciudad en el mar*". — Oleo.

15. — "*Otro día de sol*". — Oleo.

BURGHY, BERTA

Enrique Pouey, 2441, Ap. 3

16. — "*Licencia anual*". — Medios combinados.

17. — "*Poniente en el mar*". — Medios combinados. — Premio  
"Shell Uruguay Limited". — Medalla de Bronce.

CAMINETTI, LUIS

Garibaldi, 2491, Ap. 1

18. — "*Reparando barcos*". — Oleo.

CAPOZZOLI, OMERO

José B. Lamas, 2781, Ap. 2

19. — "*Figuras*". — Oleo texturado.

CLERICO SANTOS, ALFREDO ALBERTO

Pedro F. Berro, 1356

20. — "*Interior*". — Pastel.

COSTA, NEDER

José Llupes, 4332

21. — "*Pintura*". — Oleo.

COSTIGLIOLO, JOSE P.

Ejido, 1245

22. — "*Rectángulos LXXI*". — Pintura acrílica.  
23. — "*Rectángulos LXXII*". — Pintura acrílica.

CRUZ, EURIDICE MENDEZ DE

Duvimioso Terra, 1529, Ap. 2

24. — "*Marita*". — (Figura). Témpera.

CUPARO, NICOLAS

Avda Gonzalo Ramírez, 1705, Ap. 2

25. — "*Máquina lunar*". — Oleo.  
26. — "*N.966*". — Oleo.

CURTO, SERGIO A.

Brito del Pino, 1331

27. — "*Fantasia con pilletes*". — Oleo.

DAMIANI, JORGE

Félix Olmedo, 3620

28. — "*Amanecer*". — Medios combinados. — Gran Premio. Medalla de Oro.  
29. — "*Crepúsculo*". — Medios combinados.

DE COLA, MARIO EDUARDO

Monte Caseros, 2676

30. — "*Signos dramáticos*". — Oleo.

DE FERRARI, MARIA ROSA

Ramón Massini, 3321

31. — "*Desde un quinto piso I*". — Oleo.  
32. — "*Desde un quinto piso II*". — Oleo.

DELIOTTI, MANUEL R.

Ciudad de Paris, 6244

33. — "*Marina*" (La Boca B.A.). — Oleo.

DE VITA, MANUEL

Millán, 3611

34. — "*Lluvia*". — Oleo. — Premio Caja N. de A. Postal. Medalla de Bronce.

DONABELLA, ANTONIO

Gral. Pagola, 2186

35. — "*Estación de Ferrocarril Gral. Artigas*". — Oleo.

DURA, ALBERTO

Comandiyu, 4523

36. — "*Sol entre las brumas*". — Oleo.  
37. — "*Abra de Zabaleta*". — Oleo.

ESCANDON, LUIS

Colombes, 1636, Ap. 38

38. — "*Naturaleza muerta*". — Oleo.

FELDMAN, ANDRES

Diego Lamas, 1598

39. — "*Lavanderas*". — Oleo.

**FOSSATI, RAQUEL**

Canelones, 2977

40. — "*Naturaleza muerta*". — Esmalte.

**FREIRE, MARIA**

Ejido, 1245

41. — "*Capricornio 266*". — Pintura plástica.  
42. — "*Capricornio 268*". — Pintura plástica.

**GANDOS, EDUARDO**

Rincón, 640

43. — "*Eion IV*". — Oleo. — Premio INCA. Medalla de Bronce.

**GARCIA TUDURI, RUBENS**

Libertad, 2506

44. — "*Composición*". — (Playa). Oleo.

**GIAUDRONE, DOMINGO**

Mercedes, 1621

45. — "*Naturaleza muerta*". — Oleo.

**GOBBI, HAUDE SONIA**

Yaguanees, 1462

46. — "*Naturaleza muerta*". — Oleo.

**GONZALEZ DIAZ, JULIO**

Juan J. Rousseau, 3691

47. — "*Ciudad-hombre V*". — Oleo con materias.

**GONZALEZ, ARMANDO**

Concepción del Uruguay, 1567

48. — "*Paisaje*". — Acuarela.  
49. — "*Playa de los Ingleses*". — Acuarela. — Premio ESSO. Medalla de Bronce.

GRIPPOLI, PASCUAL

Chaná, 2175

50. — "*Paisaje fantástico*". — Oleo.

GROSTEIN, RAQUEL ORZUJ

José B. Blanco, 693

51. — "*Templo blanco*". — Oleo.

GUIDOBONO, VICENTE HUGO

Gil, 1066

52. — "*Calle de París*". — Oleo.

GUREWITSCH, JUAN B.

Cooper, 1938

53. — "*Puerto*". — Oleo. — Premio "La Mañana" y "El Diario".  
Medalla de Bronce.
54. — "*Calle*". — Oleo.

HAEDO, EDUARDO VICTOR

Colonia, 993

55. — "*Andando*". — Oleo.

KABREGU, ENZO DOMESTICO

Maldonado, 1331

56. — "*Lluvia*". — Oleo.

LAGES SANSON, MARIA

Limbugo, 1447

57. — "*Media tensión*". — Oleo.

LEDESMA, WASHINGTON

Cardal, 3061, Ap. 5

58. — "*Solo tenue N.2*". — Acuarela.

LEITE, OSVALDO

Cerrito, 643

59. — "*Retrato de Rosario*". — Oleo.

LISTA, ANTONIO R.

Jackson, 1404

60. — "*Imágenes*". — Témpera.

61. — "*Rostro*". — Témpera.

LOMBARDO, CARLOS A.

Gral. Urquiza, 3085, Ap. 4

62. — "*La muerte del rojo*". — Oleo.

63. — "*Solista*". — Oleo. — Premio Banco República. Medalla de Bronce.

LONGA MOTTA, HUGO EDUARDO

Rivera, 4170

64. — "*Figura espacial N.2*". — Collage y óleo.

MANNISE, JOSE LUIS

Carlos Anaya, 2640-B

65. — "*Arugú*". — Medios combinados.

MARCHAND, WILLY

Larrañaga, 964

66. — "*Puerto rojo Serie XVIII*". — Oleo.

67. — "*Puerto gris XVIII*". — Oleo.

MATHON, MOROCHA GESTO DE

Pando, 2485

68. — "*Naturaleza muerta*". — Oleo.

MEDINA MEDINA, ANGEL

Amazonas, 1625

69. — "*Color rítmico*". — Témpera.

70. — "*Polícromo*". — Témpera.

**MEISSNER, HERMAN**

Mones Roses, 5947

71. — "*Campo criollo*". — Oleo.

**MENENDEZ, RENE**

Monte Caseros, 3000

72. — "*Pintura I*". — Oleo.

**MICIELLI, PEDRO**

Sucré, 1142

73. — "*Astillero*". — Acuarela.

**MONTANI, ANDRES RUBENS**

Ciudad de París, 6191

74. — "*Adonde vamos*". — Oleo y esmalte.

**MONTIEL, JUNIO**

Massini, 3304

75. — "*Naturaleza muerta*". — Oleo.

**MORENO, AIDA GASCUE DE**

Juan de León, 3459

76. — "*Retrato de Juanito*". — Oleo.

**MOTTA, CASIMIRO**

Garibaldi y Ricetto, Minas, Dpto. de Lavalleja

77. — "*Paisaje*". — Oleo. — Premio "Adalberto Fontana". Medalla de Bronce.

78. — "*Paisaje*". — Oleo.

**MUSETTI, FRANCISCO LUIS**

Erlich, 3946 bis

79. — "*Después de la lluvia*". — Acuarela.

80. — "*Fábrica en el Pantanoso*". — Acuarela.

NANTES, HUGO

Avda Brasil, 432. San José

81. — "*Calle de Gimignano*". — Oleo. — Premio Acrocel. Medalla de Bronce.
82. — "*Niños y máscaras*". — Oleo.

NEME, CLAREL

Duvimioso Terra, 1154

83. — "*Tarde perfecta*". — Oleo.

NIETO, JORGE

Roque Graseras, 778, Ap. 18

84. — "*Bajo el Sol*". — Collage y óleo.

OLIVETTI, EVA D.

Canelones, 2204, Ap. 9

85. — "*Paisaje*". — Oleo.

OUNANIAN, OHANNES

Calera de las Huérfanas, 4273

86. — "*Eclosión*". — Medios combinados.

PAEZ VILARO, JORGE

Treinta y Tres, 1512

87. — "*Vacayendogentealbaile*". — Esmaltes y mezclas.

PAILOS, MANUEL

Abadie Santos, 940

88. — "*Arquitectura N.P.*". — Oleo.

PERALTA, ALDO

Treinta y Tres s/n, Aiguá, Dpto. de Maldonado

89. — "*Pablo Francisco*". — Témpera.
90. — "*Figura*". — Témpera. — Premio "Cámara de Representantes". Medalla de bronce.



PICARELLI, DANTE

Feliciano Rodríguez. 2658

91. — "*Arroyo*". — Acuarela.  
92. — "*Ciudad vieja*". — Acuarela. — Premio "Cámara de Senadores". Medalla de Bronce.

PORZECANSKI, JORGE

Mercedes, 1213

93. — "*Paisaje*". — Acuarela.

PUPPO, GIANCARLO

Agraciada, 1875

94. — "*Tipología Caracterológica*". — Témpera. — Premio Artistas Extranjeros. Medalla de Bronce.

QUAGLIOTTI, ROBERTO

Yaguarón, 1324

95. — "*Naturaleza muerta*". — Esmalte.

RAMOS, NELSON

Colla, 2278, Ap. 8

96. — "*El hombre*". — Técnica combinada.

RESTUCCIA, MARTA

Canelones, 1348

97. — "*Fusión intrínseca*". — Oleo y yeso.

RIBEIRO NARIO, EDGARDO

Rivera, 3426, Ap. 14

98. — "*Retrato de Estacio Ribeiro*". — Oleo.

ROLANDI SCELZA, HEBER

Santa Ana, 3977

99. — "*Personajes en conflicto*". — Oleo y collage.

RODRIGUEZ JOHNSON, ELSA

Gil, 1133

100. — "*Arroyito de Minas*". — Acuarela.

RODRIGUEZ MUSMANN, CESAR

Zorrilla, 505, Salto

101. — "*Composición en gris*". — Acuarela.

SANTOS, OSMAR

Fructuoso Rivera, 540, Dpto. de Rivera

102. — "*Gran imagen*". — Oleo.

SARRALDE, RUBEN

Conrado Moller, 314, La Paz, Dpto. de Canelones

103. — "*Retrato*". — Oleo.

SARTORE, HUGO

Pedro Berro, 1378, Ap. 2

104. — "*Bodegón*". — Oleo.

SILVERA LOPEZ, EMMA

Pablo de María, 1481

105. — "*Arboles*". — Acuarela.

SINISCALCHI, FRANCISCO A.

Rambla O'Higgins, 5015

106. — "*Calle*". — Oleo.

107. — "*Casas*". — Oleo.

SOLANO GORGA, NELSA

Manuel R. Alonso, 1662

108. — "*Aspecto positivo de las cosas*". — Oleo.

SOLARI, LUIS ALBERTO

B. Artigas, 1061

109. — "*El Caballero, la muerte y el diablo*". — Collage y óleo. — Primer Premio. Medalla de Oro.

110. — "*El niño y la esfinge*". — Collage y óleo.

SUAREZ, RUISDAEL

Gerónimo Piccioli, 3067

111. — "*A-TU-AN*". — Pintura plástica y esmalte sintético.

TEDESCHI SARTORI, ALFREDO

Dr. Abadie Santos, 923, Ap. 102

112. — "*Camino entre árboles*". — Oleo.

TRAVERSA, SARA

Brenda, 5916

113. — "*De la Serie de Oro*". — Oleo y oro a la hoja.

TOKARZ, BRONISLAO

Millán, 4367

114. — "*Recuerdo*". — Acuarela.

TONELLI PEREZ, CARLOS M.

Chiossi y Zurich, Maldonado

115. — "*Caracol blanco y botellón*". — Oleo.

TONDINI, ZULEMA R. DE

Río Negro, 1323, Ap. 31

116. — "*Paisaje*". — Acuarela.

TORRES, DENRY

Luis Melián Lafinur, 2285

117. — "*Paisaje*". — Oleo. — Premio "Comité Central Israelita".  
Medalla de Bronce.

TOURREILLES, ANGELICA

Canelones. 1916

118. — "*Techos*". — Oleo.

VALLARINO, EDUARDO

Avda. Centenario, 2766

119. — "*Paisaje*". — Oleo.

VAZQUEZ, GUSTAVO

Achiras, 1409

120. — "*Pintura*". — Oleo.

121. — "*Pintura*". — Oleo.

VERNAZZA, EDUARDO

D'Azeglio, 2021

122. — "*Sierras*". — Oleo.

123. — "*Paisaje*". — Oleo.

VICENS, CLARINA

Calle 29, Solimar, Dpto de Canelones

124. — "*Pintura*". — Oleo.

VILA, TERESA

Larrañaga, 1103

125. — "*Napalm-Comienzo, año 1965*". — Vinícolo con papel adherido. — Tercer Premio. Medalla de Plata.

VOLPE JORDAN, ENRIQUE

Gonzalo Ramírez, 2097

126. — "*Caracol*". — Oleo.

127. — "*Pinos*". — Oleo.

WIDMAN, BRUNO

Luis P. Ponce, 1476 bis, Ap. 14

128. — "*Los nidos*". — Oleo.

129. — "*Sol de invierno*". — Oleo.

WILSON TONELLI, EDUARDO

Buenos Aires, s/n, Lagomar, Dpto. de Canelones.

130. — "*15 de Julio*". — Acuarela.

ZELAYETA, MIGUEL ANGEL

24 de Abril, 4658

131. — "*Interior Románico*". — Acuarela.

## SALON DE ESCULTURA

ALVES, ROMEO

Avda. Joaquín Suárez 3226

132. — "*Núcleo antropomorfo N° 2*". — Yeso patinado.

ANDRADA, GUILLERMO

Suñer y Capdevila 3996, Ap. 1

133. — "*Cabeza de niño*". — Bronce. — Tercer Premio. Medalla de Plata.

AÑON, HORACIO

Galicia 1095

134. — "*Escultura*". — Yeso. — Premio Cámara de Senadores. Medalla de Bronce.

BORRAS, MARIA D. MINETTI DE

Simón Bolívar 1233, Ap. 8

135. — "*Pandora*". — Cemento.

BULLA FIRPO, OMAR

Itú 1735

136. — "*Movilidad en el espacio*". — Talla madera.  
137. — "*Ascensión interrumpida*". — Talla madera.

DESTEFFANIS, ELSA DE DOVITTIS DE

Juan Benito Blanco 3319

138. — "*Figura*". — Yeso.

ESMORIS, FELIPE

Vásquez Cores 3159

139. — "*Estructura*". — Talla directa en madera.

GIADAS, JORGE

Buxareo 1354

140. — "*Hiroshima 19...*". — Talla directa en madera.  
141. — "*Forma*". — Talla directa en madera.

GUTIERREZ, SERGIO

Itú 2014, Ap. 3

142. — "*Capullo*". — Yeso directo. — Premio Manufactura Nal. de Yesos. Medalla de Bronce.

LAPAITIS, EDUARDO

Covadonga 1424

143. — "*El matorral*". — Acero con soldadura autógena y eléctrica.  
144. — "*La madre*". — Acero con soldadura autógena y eléctrica.

LAZO, MARIO

Candelaria 1882

145. — "*Hombres y mitos*". — Talla en madera.  
146. — "*Sombras humanas*". — Talla en madera. — Premio Cámara de Representantes. Medalla de Bronce.

LENA GAMBERONI, YOLANDA

Juan Benito Blanco 1247, Ap. 303

147. — "*Pareja*". — Yeso patinado.

LOPEZ, GRACIELA DE LEON DE

Avda. Brasil 2964

148. — "*Pareja N° 1*". — Cemento directo.  
149. — "*Pareja N° 2*". — Cemento directo.

MARTIN, JUAN

Ganaderos 4113

150. — "*Retrato de la Sra. Ann Holden de Salguero*". — Bronce. — Primer Premio. Medalla de Oro.

MAZZA, DOMINGO

Maciel 1396

151. — "*El angelus*". — Yeso.  
152. — "*Castellano viejo*". — Yeso.

MICCIO ALBORNOZ, FRANCISCO

14 de Julio 1378

153. — "*Composición*". — Modelado.

NEFFA, ADELA

Capurro 671

154. — "*Familia*". — Portland directo con viruta de bronce.  
155. — "*Forma*". — Portland directo con viruta de bronce.

NIEVA, FRANCISCO JAVIER

Ejido 1588

156. — "*Eva*". — Talla en madera. — Segundo Premio. Medalla de Plata.

PAILOS, MANUEL

Abadie Santos 940

157. — "*Centro Sol*". — Yeso, portland y color.  
158. — "*Inti*". — Yeso, cemento, ladrillo y color.

PANOSETTI, ANGEL LIVIO

Carlos Anaya 2638

159. — "*Retrato*". — Bronce.  
160. — "*Retrato de deportista*". — Bronce.

PEREZ SUAREZ, HILDA

Dunant 3971, Piedras Blancas

161. — "*Obsesión*". — Yeso.

PINTOS, SALUSTIANO

Canelones 2620

162. — "*Estructura Cangrejos*". — Talla directa en madera. — Premio Banco República. Medalla de Bronce.

PRUNELL, DARIO

Coronel Mora 540, Ap. 4

163. — “*Símbolo*”. — Cemento moldeado.

RAMOS PAZ, HEBER

Pedro Bustamante 1159

164. — “*Figura*”. — Alambre soldado. — Gran Premio. Medalla de Oro.  
165. — “*Composición*”. — Alambre soldado.

SACIA, DANILO

Canelones 2576 bis, Ap. 5

166. — “*Estructura*”. — Comento directo.



## SALON DE DIBUJO Y GRABADO

### AFAMADO, GLADYS

Gregorio Suárez 2726

167. — "*Dulcinea, mi amor*". — Grabado en linóleo. — Primer Premio al Grabado. Medalla de Oro.

### AGUERRE, RICARDO

Vilardebó 1902

168. — "*El escultor español Cruz*". — Tinta china. — Premio Cámara de Senadores. Medalla de Bronce.

### ALONSO, PEDRO

Trabajo 2768

169. — "*Ilustración*". — Tinta china.  
170. — "*Cabeza*". — Dibujo.

### ANDIVERO, ANTONIO

Estanislao Vega 3723

171. — "*Imagen Silente*". — Xilografía.

### ANDRADA, GUILLERMO

Suñer y Capdevila 3996, Ap. 1

172. — "*Retrato de mujer*". — Lápiz.

### BADETTO, EMMA S. DE

Rambla Rep del Perú 1043

173. — "*Retrato*". — Carbonilla.

### BARBOZA, CELICA

Tristán Narvaja 1178

174. — "*Madre y niño*". — Monocopia.

BORDABEHERE, ANGELICA TOGORES DE

Agraciada 1708, Ap. 503

175. — "*Animal prehistórico del Uruguay*". — Aguafuerte.

BRESCIANO, MIGUEL

Asamblea 4609

176. — "*Don Quijote y Sancho en el jardín*". — Xilografía. — Gran Premio. Medalla de Oro.

BURGH, BERTA

Enrique Pouey 2441, Ap. 3

177. — "*Andante caballero*". — Tinta china. — Tercer Premio al Dibujo. Medalla de Plata.

CABALLERO, ADELA

Maldonado 1581

178. — "*Ladran Sancho, señal que cabalgamos*". — Xilografía.

CAPOZZOLI, GLAUCO

Olimar 1362

179. — "*Plaza Cagancha*". — Xilografía. — Premio Banco República. Medalla de Bronce.

CARVALHO, CARLOS

Echevarriarza 3306

180. — "*Don Quijote y la sombra*". — Medios combinados.

CASARES, ALEJANDRO

19 de Abril 1142

181. — "*La ciudad de Verosie-Nicanra*". — Lápiz y temple.

CASTERAN, JORGE

Francisco Vidal 617

182. — "*Dibujo N° 25*". — Tinta china.

CATTELANI, RAUL

Emilio Raña 3022

183. — "*Espacio dominado por una estructura*". — Xilografía en color. Premio Cámara de Representantes. Medalla de Bronce.  
184. — "*Gran estructura en el espacio*". — Xilografía en color.

CRUZ, EURIDICE MENDEZ DE

Duvimioso Terra 1529, Ap. 2

185. — "*El Ingenioso Hidalgo del Libro de Cervantes*". — Grabado en linóleo.

DOMINGUEZ NIETO, MANUEL

Av. Italia 6506

186. — "*Medio Mundo*". — Grabado en linóleo.

EASTON, ISABEL

Reyes 1335

187. — "*Objetos en un plano*". — Xilografía en color.

ERMAN, JOSE

Arequita 2189, Ap. 4

188. — "*Imagen silúrica*". — Tinta.  
189. — "*Cosmo Imagen*". — Piroxilina.

FELDMAN, ANDRES

Diego Lamas 1598

190. — "*Tríptico cervantino*". — Grabado por relieve. — Segundo Premio al Grabado. Medalla de Plata.

FOSSATTI, CARLOS

25 de Mayo 581, Ap. 4

191. — "*Escarramán, rufianes y la muerte*". — Xilografía.

FREIRE, MARIA

Ejido 1245

192. — "*Composición*". — Tinta china. — Premio al Tema Libre. Medalla de Oro.

GARAYALDE, CARMEN

Gabriel Pereira 3304, Ap. 402

193. — "*La Mora Zoraida*". — Punta seca.

GIACOSA, CELIA

Tayuyá 1474

194. — "*Calle de Maldonado*". — Litografía.

GONZALEZ, HAROLDO

Yaro 969, Ap. 3

195. — "*Impulsión final*". — Dry pen.

GONZALEZ, LEONILDA

25 de Mayo 581, Ap. 4

196. — "*Niños cantores*". — Xilografía.

GONZALEZ DIAZ, JULIO

Juan Jacobo Rousseau 3691

197. — "*A Cervantes*". — Tinta china.

GUILLEMETTE, ENRIQUE

Vásquez Ledesma 2945

198. — "*Ventana marina*". — Grabado.

HERNANDEZ, ANHELO

Palmas y Ombúes 5768

199. — "*Y solo fui el triste entre tantos alegres y el cautivo entre tantos libres*" Cap. XXIX, *Don Quijote*". — Crayón.

LARRARTE, EDUARDO

Carignano 1364

200. — "*El mundo encantado del Quijote*". — Xilografía. — Tercer Premio al Grabado. Medalla de Plata.

LISTA, ANTONIO

Jackson 1404

201. — "*Mujer y hombre*". — Tinta resistente.

LOMBARDO, CARLOS A.

Gral. Urquiza 3084, Ap. 4

202. — "*Ilustraciones para el Don Quijote*". — Técnica mixta. — Premio Ilustraciones al Libro Inédito. Medalla de Plata.  
203. — "*Ilustraciones para el Don Quijote*". — Técnica mixta.

MAGNOU, HECTOR

Dr. Becerro de Bengoa 590

204. — "*Figura*". — Monocopia.

MARCHAND, ELSA CARAFI DE

Larrañaga 964

205. — "*Quijote*". — Tinta.

MARTIN, JUAN

Canaderos 4113

206. — "*El caballero de la triste figura*". — Tinta china y pluma.  
207. — "*En el reino de Micomicón*". — Tinta china y pluma.

MAZZEY, LUIS

Capitán Videla 3127

208. — "*Movimiento vibratorio*". — Grabado y monocopia.  
209. — "*Espacio iluminado*". — Grabado y monocopia.

MEDINA MEDINA, ANGEL

Amazonas 1625

210. — "*Puerto rítmico*". — Dibujo.

MICHIELLI, JULIO CESAR

Avda. Bolivia 2426

211. — "*La resignación del Quijote*". — Aguatinta.

MONTIEL, JONIO

Massini 3304

212. — "*Sancho*". — Grabado.

**MORENO, AIDA GASCUE DE**

Juan de León 3459

213. — "*Don Quijote*". — Dibujo.

**NANTES, HUGO**

Avda. Brasil 432, San José

214. — "*Figuras*". — Tinta.

215. — "*Figura*". — Tinta.

**NEME, CLAREL**

Duvimioso Terra 1154

216. — "*Una sola admiradora*". — Tinta. — Premio Banco de Cobranzas. Medalla de Bronce.

**NOGUEZ, JORGE WILSON**

25 de Agosto 608, San Carlos, Maldonado

217. — "*Retrato de mujer*". — Xilografía.

**O'NEILL HAMILTON, HUGO**

Pereira de la Luz 1059

218. — "*Puente del San Francisco*". — Aguafuerte en cobre.

**ONETO Y VIANA, OFELIA**

Juan B. Blanco 861, Ap. 302

219. — "*Perfil interior*". — Lápiz.

**ORLANDO, ROBERTO**

Santiago de Chile 1011

220. — "*Don Quijote saliendo en busca de aventuras*". — Xilografía.

221. — "*Quijote recibiendo la Orden de Caballería*". — Xilografía.

**OUNANIAN, OHANNES**

Calera de las Huérfanas 4273

222. — "*Panicosmos*". — Lápiz.

**PAEZ, JORGE**

Treinta y Tres 1512

223. — "*El vernissage*". — Lápiz tinta.

PARISI, JULIO

Magenta 3976

224. — "*Quijote posa para un pintor imaginario*". — Lápiz.

PICK, DELIA

26 de Marzo 1195, Ap. 403

225. — "*Nocturno*". — Xilografía.

POLLERI, AMALIA

Dr Estrázulas 1427

226. — "*Sin título*". — Varios medios.

227. — "*Sin título*". — Varios medios.

PORTELA, MARIA CARMEN

Miguel Barreiro 3347

228. — "*Homenaje I*". — Punta seca.

229. — "*Homenaje II*". — Punta seca.

PUPPO, GIANCARLO

Agraciada 1875

230. — "*Ruderi*". — Tinta china.

REY, SARA

Ramón Ortiz 2917

231. — "*Paisaje*". — Aguafuerte.

SCELZA, ELVIRA

Pablo de María 1435

232. — "*Desamparo*". — Tinta china y aguada.

233. — "*Consejero de futuro Emperador*". — Tinta china y aguada.

SLEPAK, ANTONIO

Lugano 3594

234. — "*Idiotismo II*". — Tinta china.

SOLANO GORGA, NELSA

Manuel Alonso 1662

235. — "*Don Quijote*". — Lápiz.

TARALLO, RODOLFO

Maipú 1967

236. — "*Don Quijote*". — Dibujo. — Premio Banco Comercial. Medalla de Bronce.
237. — "*En un lugar de la Mancha*". — Tinta.

TEDESCHI, ALFREDO

Dr. Abadie Santos 923, Ap. 102

238. — "*Estampa I*". — Xilografía y collage.

TEJERA, ANGEL

Román Guerra 1105, Maldonado

239. — "*Espacio 40%*". — Tinta y pasta.

TORRENT, JAIME

Pablo de María 1246

240. — "*El retablo de Maese Pedro*". — Carbón.

TORRES, DENRY

Luis Melián Lafinur 2385

241. — "*Don Quijote en la espantable y jamás imaginada aventura de los molinos de viento*". — Pluma.

TRAVERSA, SARA

Brenda 5916

242. — "*Figuras*". — Tinta.
243. — "*Quijote*". — Tinta. — Segundo Premio al Dibujo. Medalla de Plata.

VARELA, IRMA

Rivera 5664

244. — "*Paisaje*". — Dibujo.



VASQUEZ, GUSTAVO

Achiras 1409

245. — "*Homenaje a Cervantes*". — Carbonilla.

WIDMANN, BRUNO

Luis P. Ponce 1476 bis, Ap. 14

246. — "*Y alegre voy, si voy, si quedo o vengo...*" (Canto pastoril de la Galatea, Cervantes). — Carbonilla. — Primer Premio al Dibujo. Medalla de Plata.

# LAMINAS

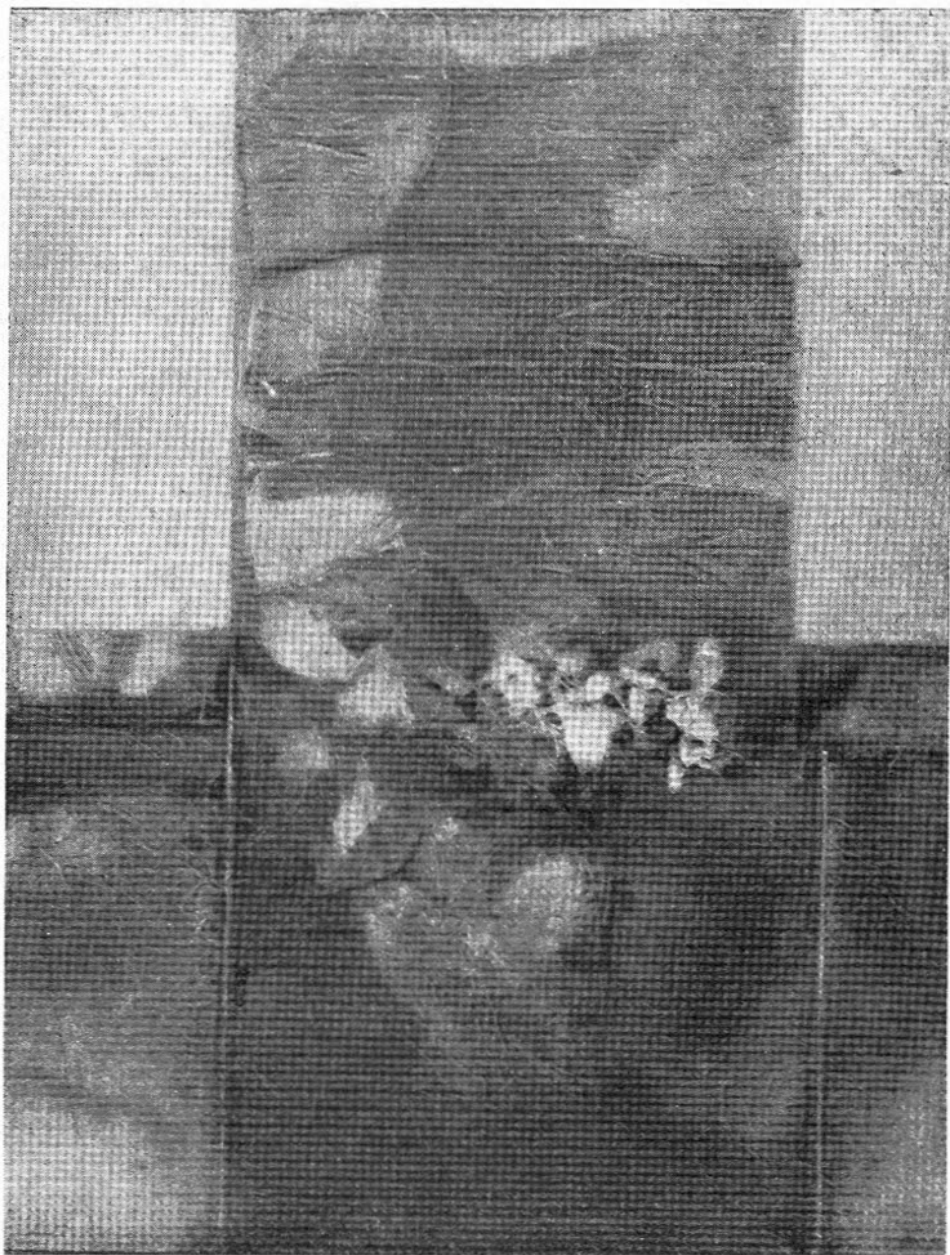

DAMIANI, JORGE  
28. — "*Amanecer*". — Medios combinados.  
Gran Premio. Medalla de Oro.



109. — *"El caballero, la muerte y el diablo"*. — Collage y óleo.  
Primer Premio. Medalla de Oro.

SOLARI, LUIS A.

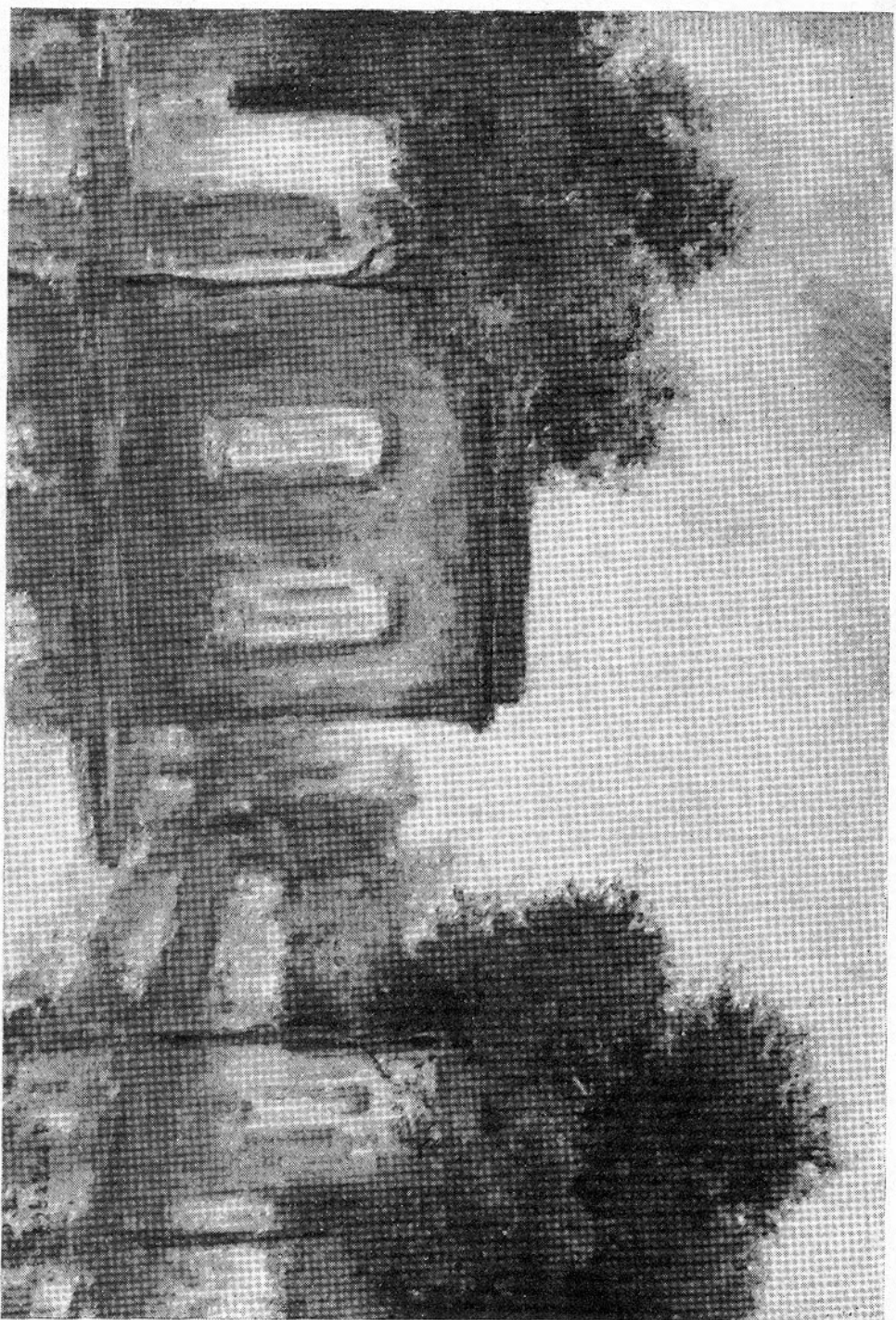

AMEZAGA, EDUARDO  
5. — "*Día Lluvioso*". — Oleo.  
Segundo Premio. Medalla de Plata.

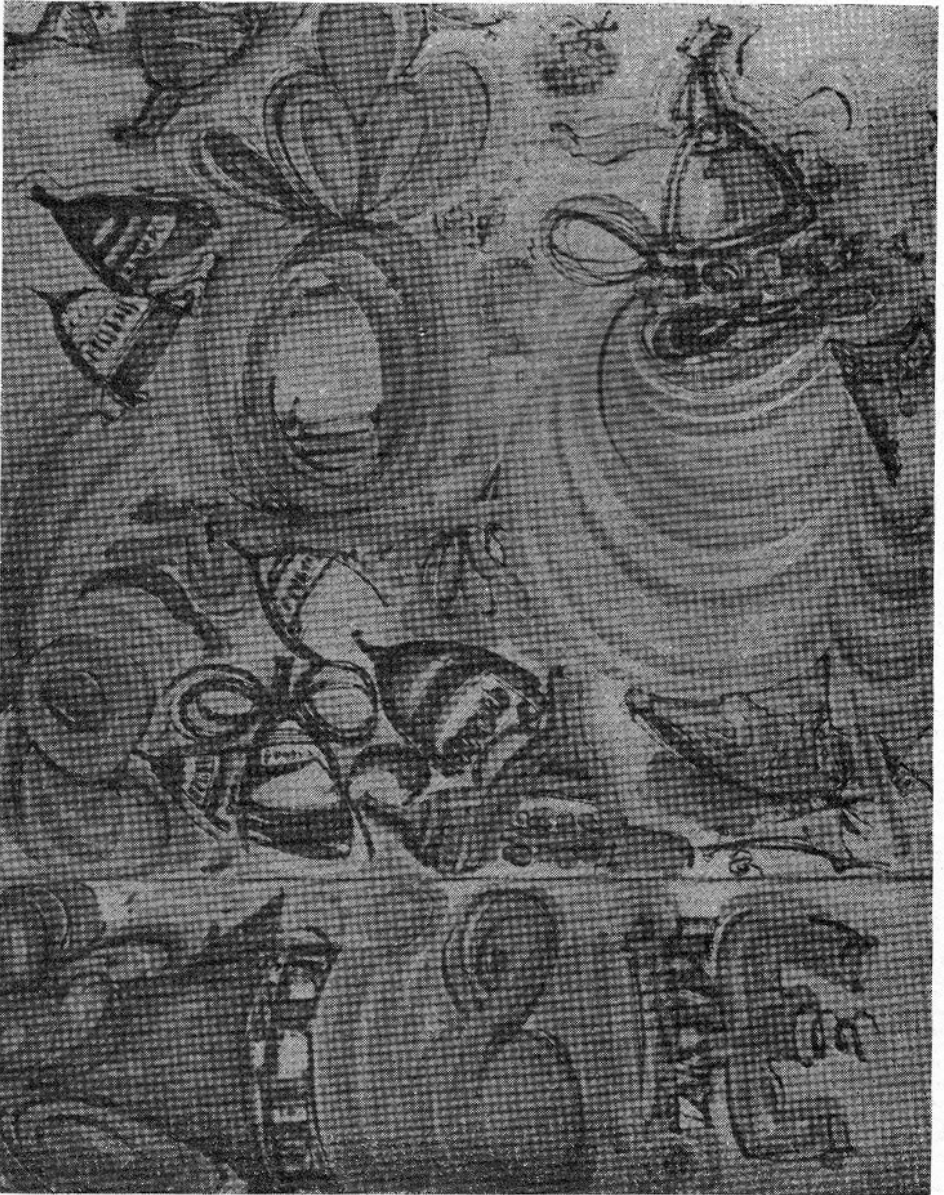

125. — "Napalm-Comienso, año 1965". — Vinicolo con papel adherido.  
Tercer Premio. Medalla de Plata.

VILA, TERESA



RAMOS PAZ, HEBER  
164. -- "*Figura*". -- Alambre soldado.  
Gran Premio. Medalla de Oro.



MARTIN, JUAN  
150. — *“Retrato de la Sra. Ann Holden de Salguero”*. — Bronce.  
Primer Premio. Medalla de Oro.





NIEVA, JAVIER  
156. — "Eva". — Talla en madera.  
Segundo Premio. Medalla de Plata.



ANDRADA, GUILLERMO  
133. — *"Cabeza de niño"*. — Bronce.  
Tercer Premio. Medalla de Plata.



BRESCIANO, MICHEL.  
176. — *“Don Quijote y Sancho en el jardín”*. — Xilografía.  
Gran Premio. Medalla de Oro.



AFAMADO, GLADYS  
167. — "*Dulcinea, mi amor*". — Grabado en linóleum.  
Primer Premio. Medalla de Oro.



190. — *"Triptico cervantino"*. — Grabado por relieve.  
Segundo Premio. Medalla de Plata.  
FELDMAN, ANDRES



LARRARTE, EDUARDO A.  
200. — *“El mundo encantado del Quijote”*. — Xilografía.  
Tercer Premio. Medalla de Plata.



WIDMAN, BRUNO

246. — *“Y alegre voy, si voy, si quedo o vengo...”*. — Carbonilla.

Primer Premio. Medalla de Oro.



TRAVERSA, SARA  
243. — *“Quijote”*. — Tinta.  
Segundo Premio. Medalla de Plata.



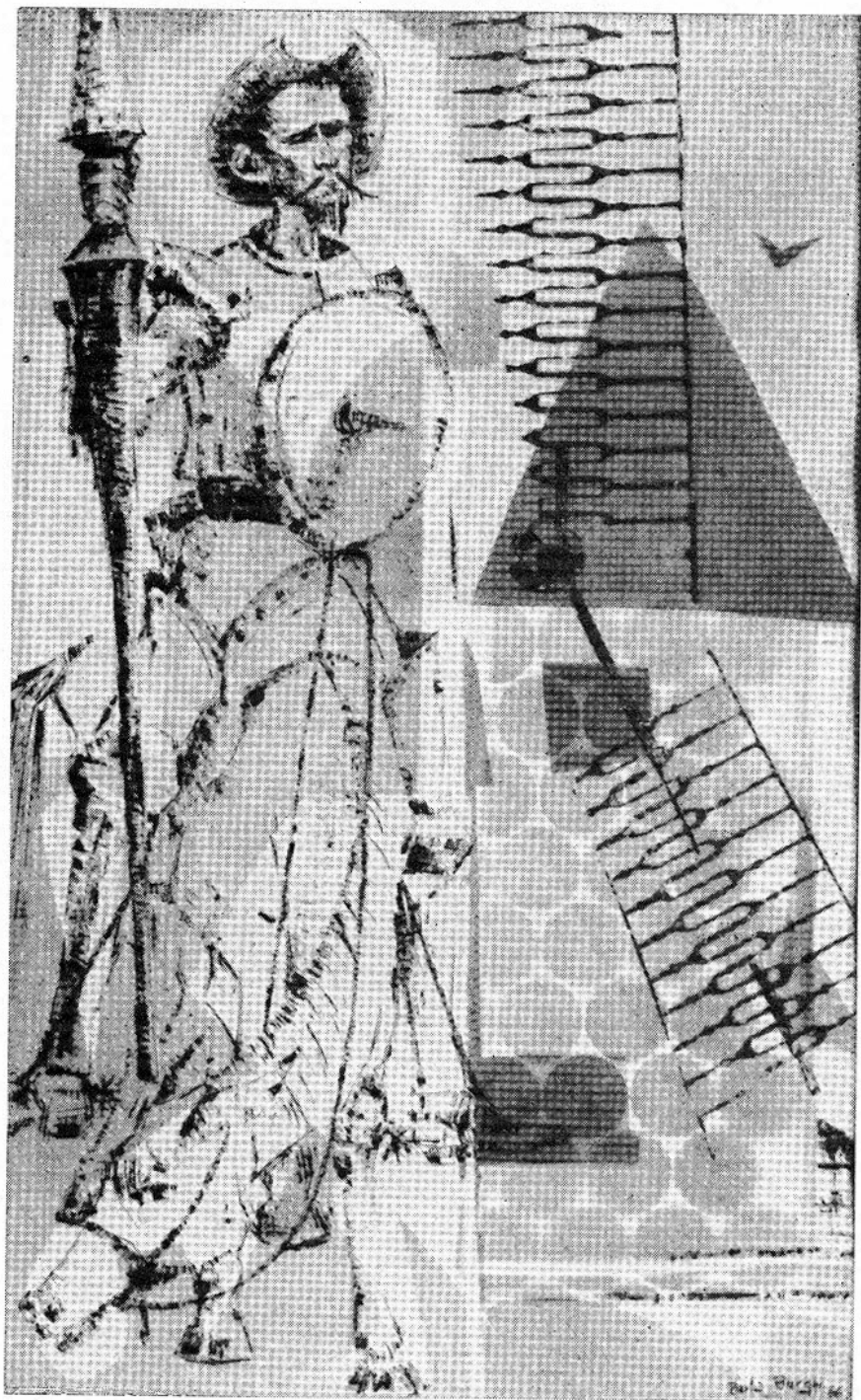

BURGHI, BERTA  
177. — *“Andante caballero”*. — Tinta china.  
Tercer Premio. Medalla de Plata.

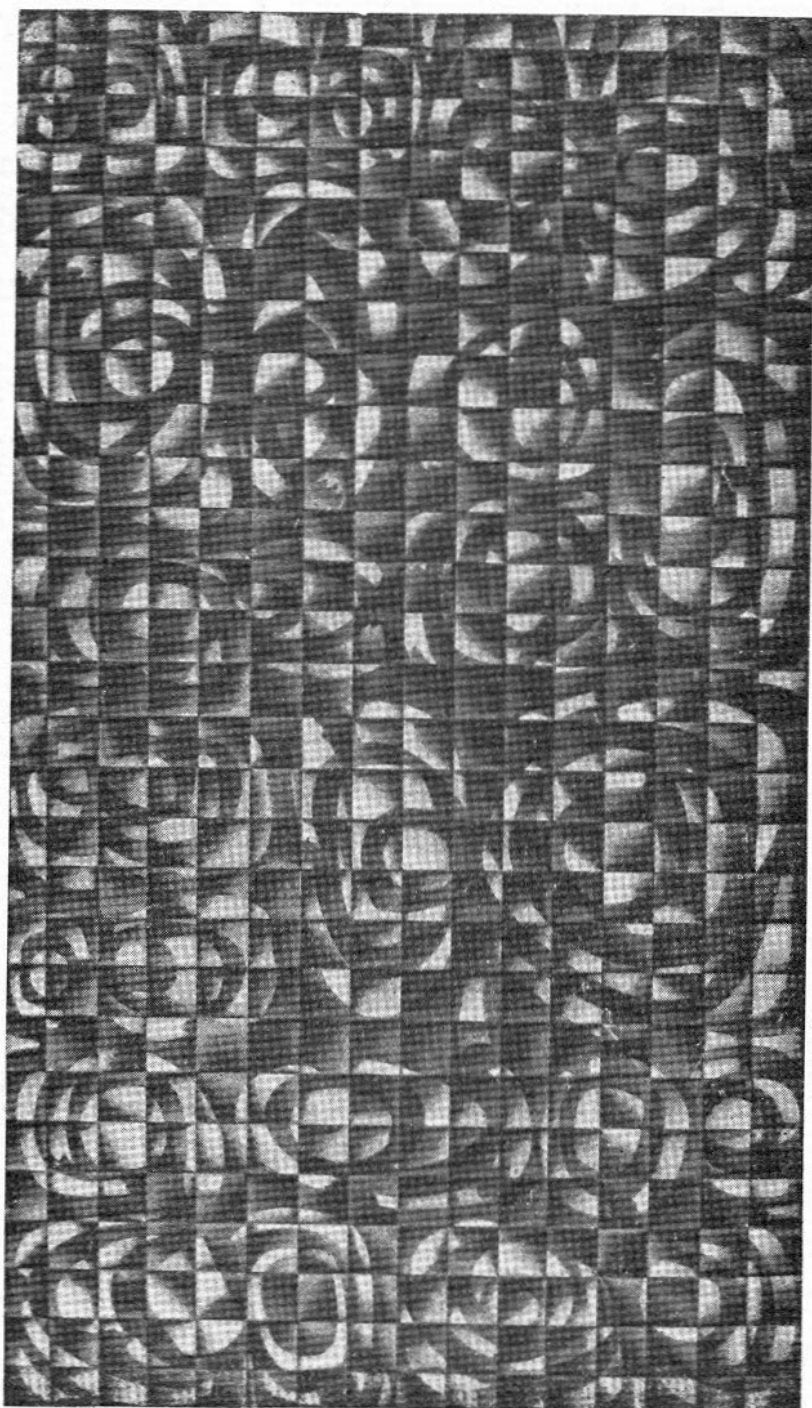

FREIRE, MARIA  
192. — "Composición". — Tinta china.  
Premio al tema libre. Medalla de Oro.

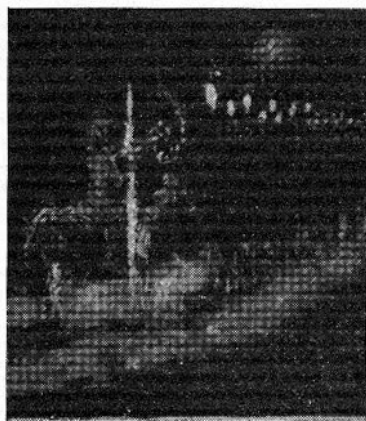
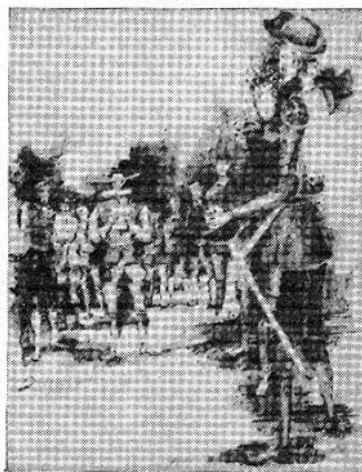
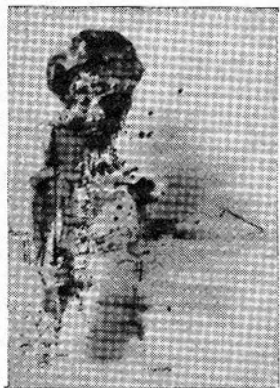

LOMBARDO, CARLOS A.

202. — *“Ilustraciones para el Quijote”*. — Técnica mixta.  
Premio Ilustraciones al libro inédito. — Medalla de Plata.

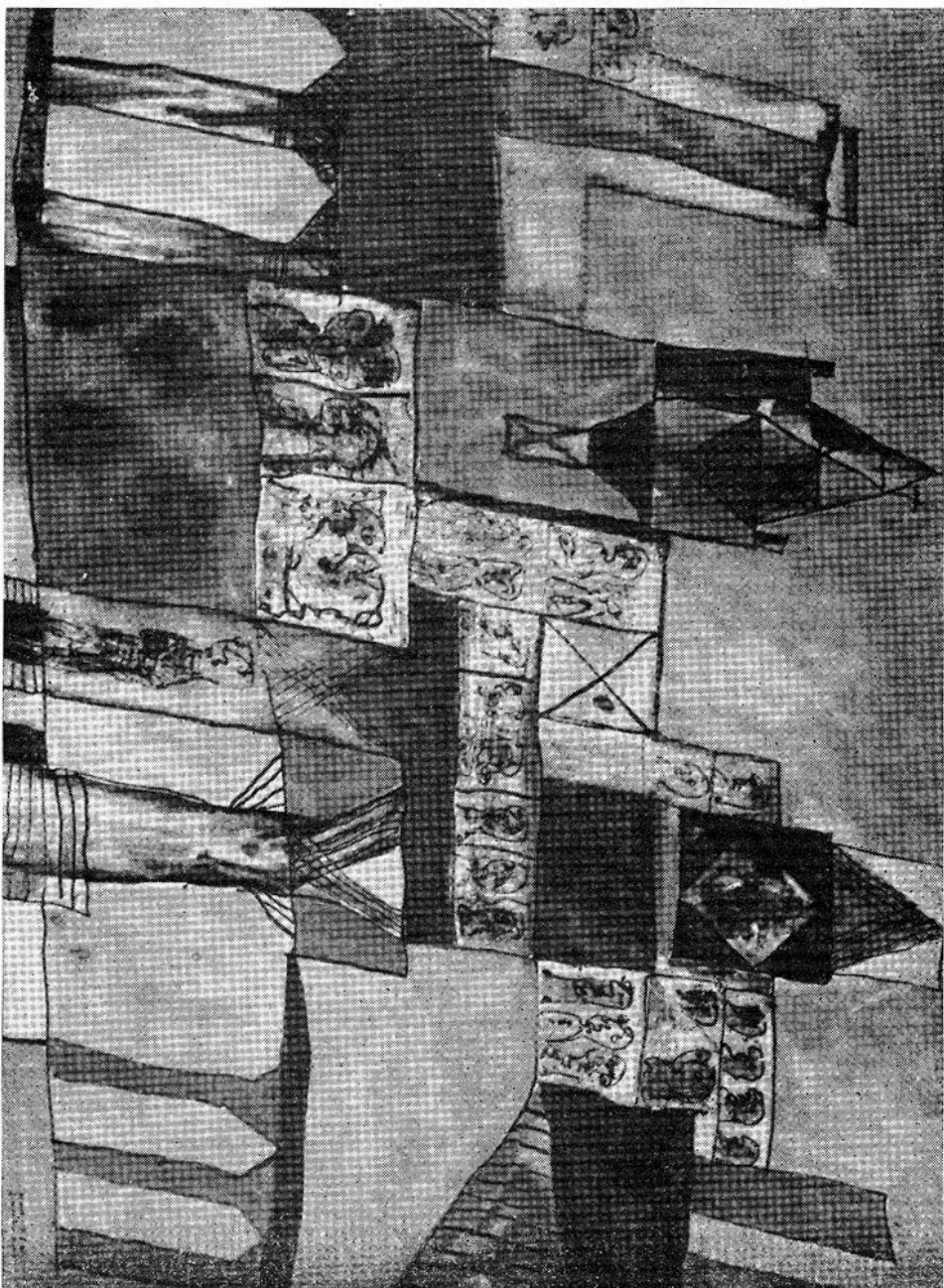

PUPPO, GIANCARLO  
94. — *"Tipología Caracterológica"*. — *Tempera.*  
Premio artistas extranjeros. Medalla de Bronce.



LOMBARDO, CARLOS A.  
63. — "Solista". — Oleo.  
Premio Banco República. Medalla de bronce.

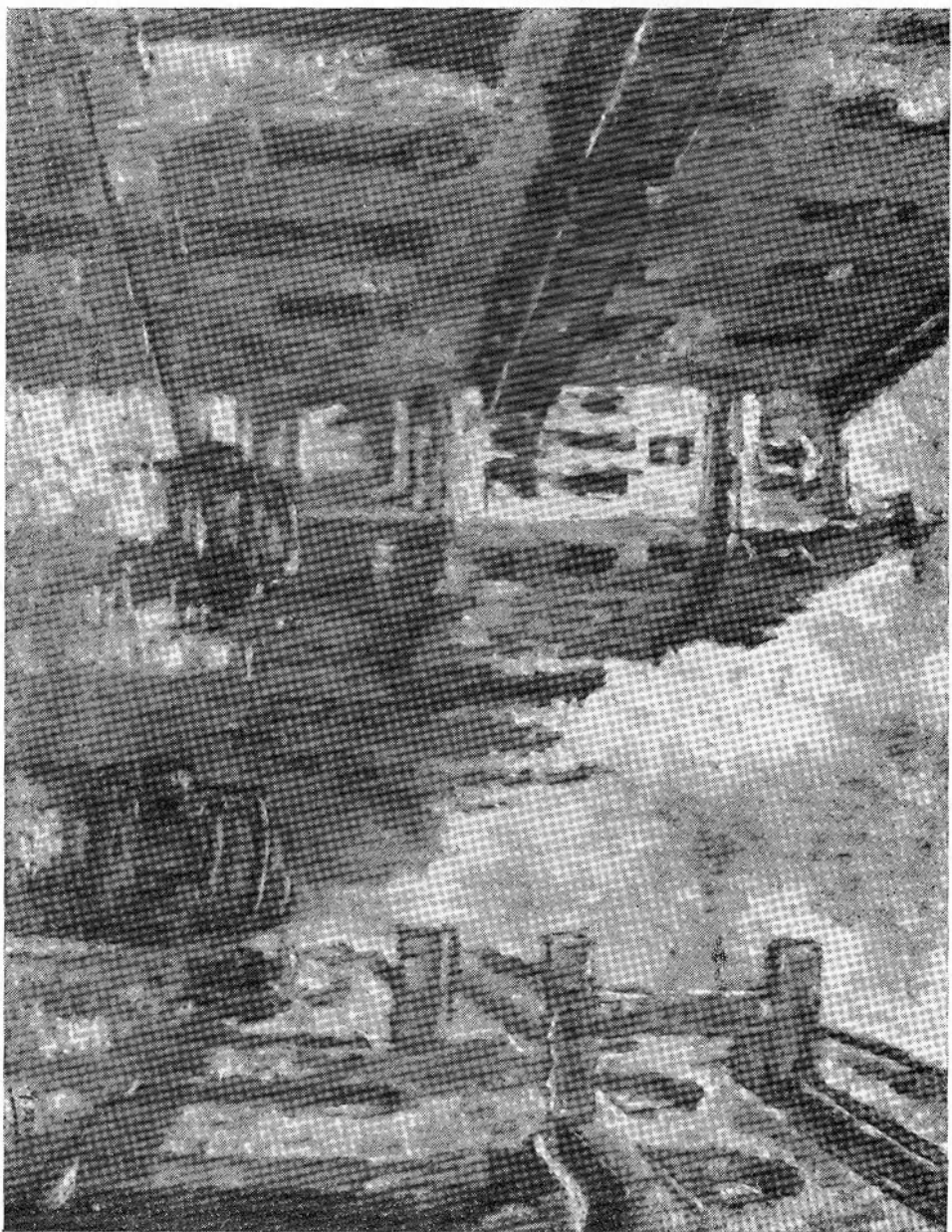

DE VITA, MIGUEL

34. — "*Lluvia*". — Oleo.

Premio Caja Nat. de Ahorro Postal. Medalla de Bronce.

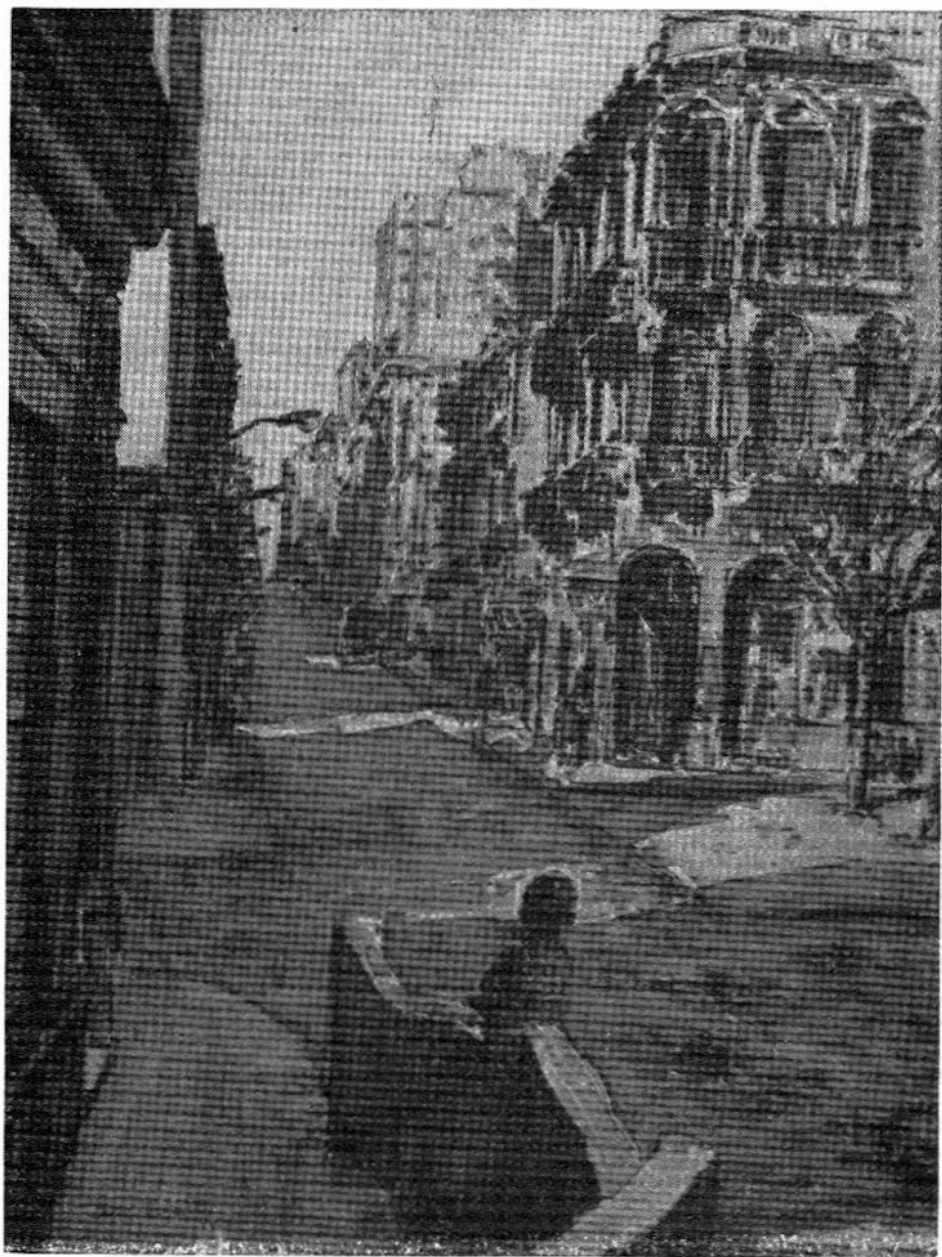

PICARELLI, DANTE

92. — "*Ciudad vieja*". — Acuarela.

Premio Cámara de Senadores, Medalla de Bronce.



PERALTA, ALDO

90. — "*Figura*". — Témpera.

Premio Cámara de Representantes. Medalla de Bronce.



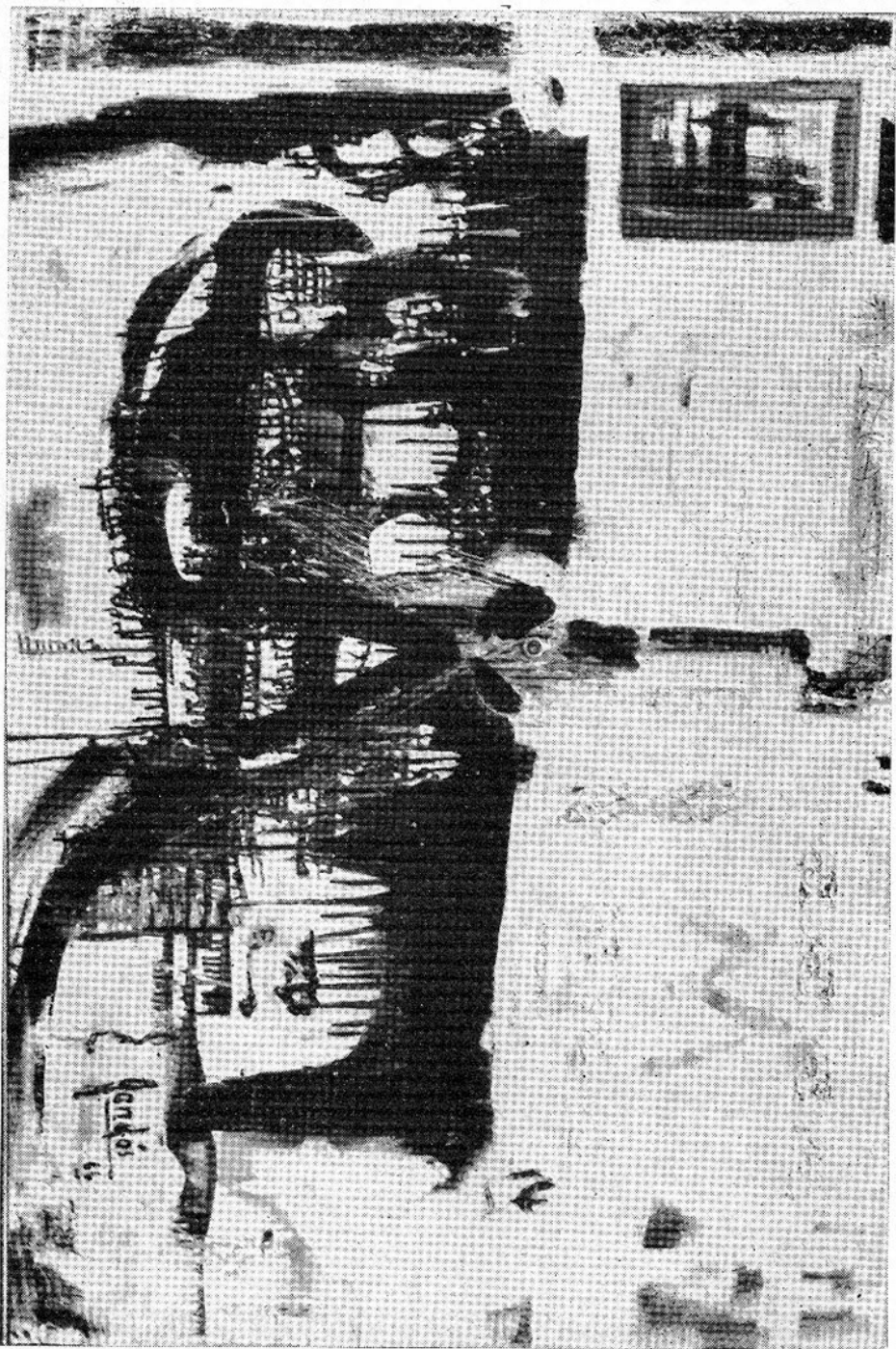

GANDOS, EDUARDO

43. — "Eion IV". — Oleo.

Premio INCA. Medalla de Bronce.

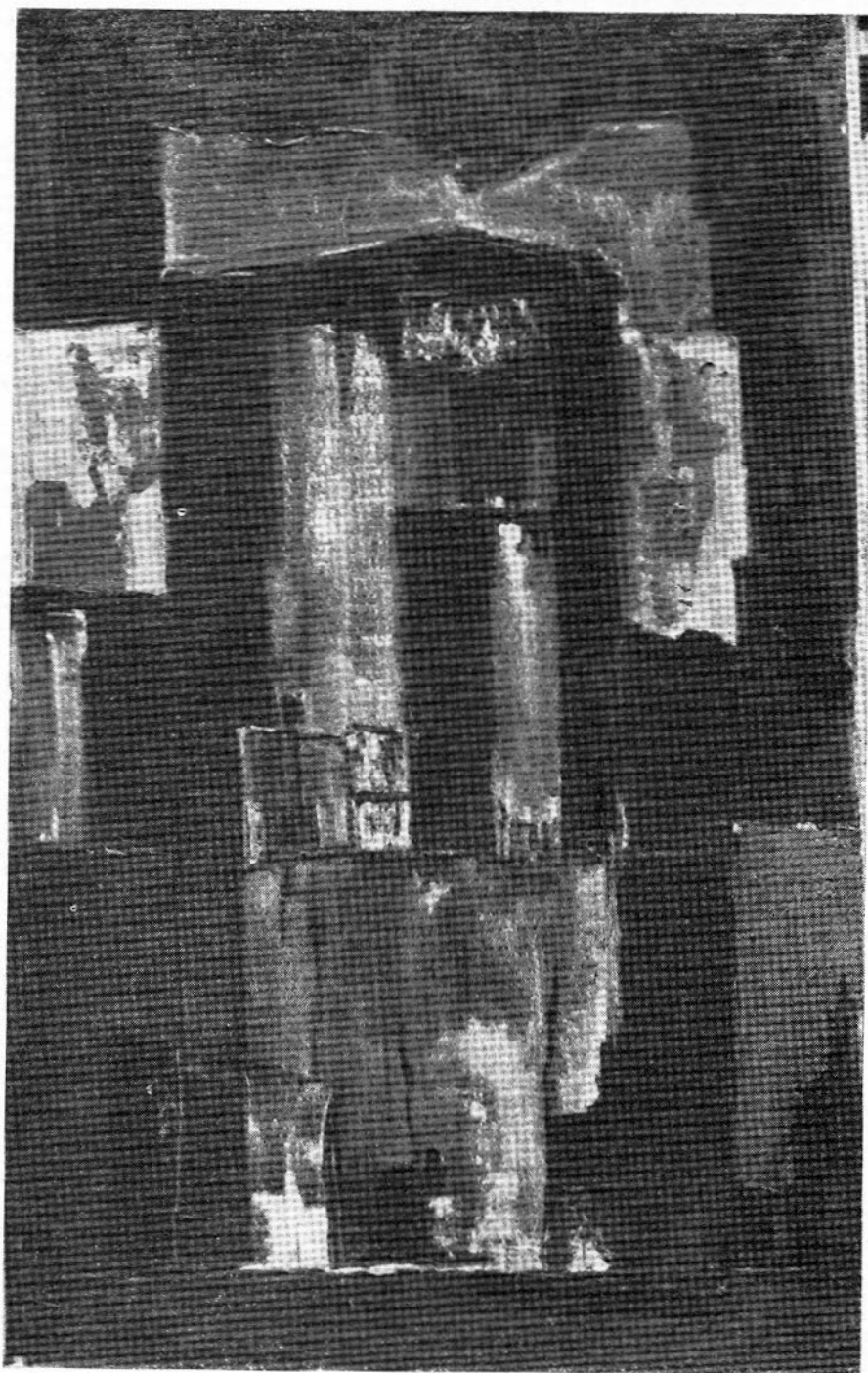

MOTTA, CASIMIRO

77. — "Paisaje". — Oleo.

Premio Adalberto Fontana. Medalla de Bronce.

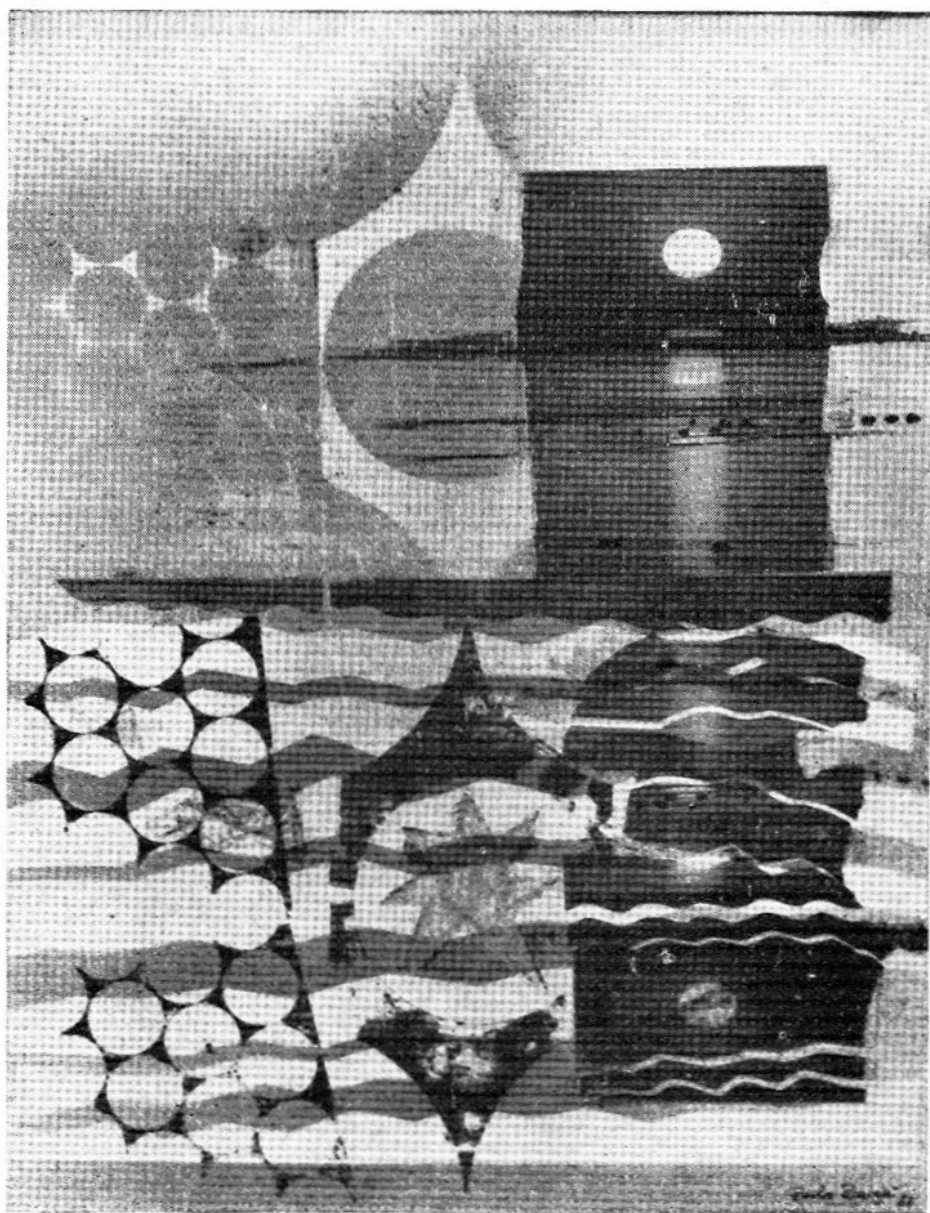

BURGHI, BERTA  
17. — *"Poniente en el mar"*. — Medios combinados.  
Premio "Shell Uruguay Limited", Medalla de Bronce.

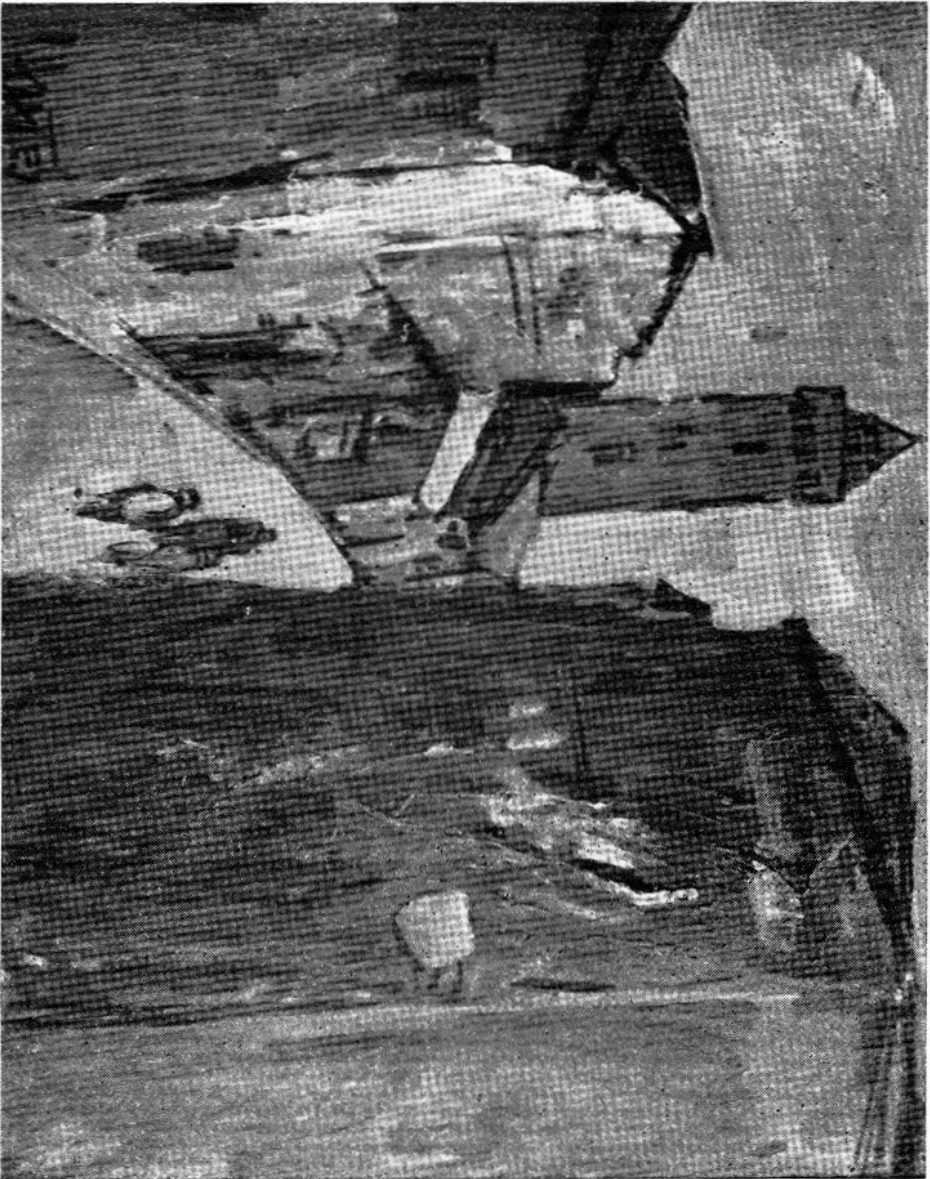

NANTES, HUGO  
81. — *"Calle de Gimignano"*. — Oleo.  
Premio Acroel Medalla de Bronce.

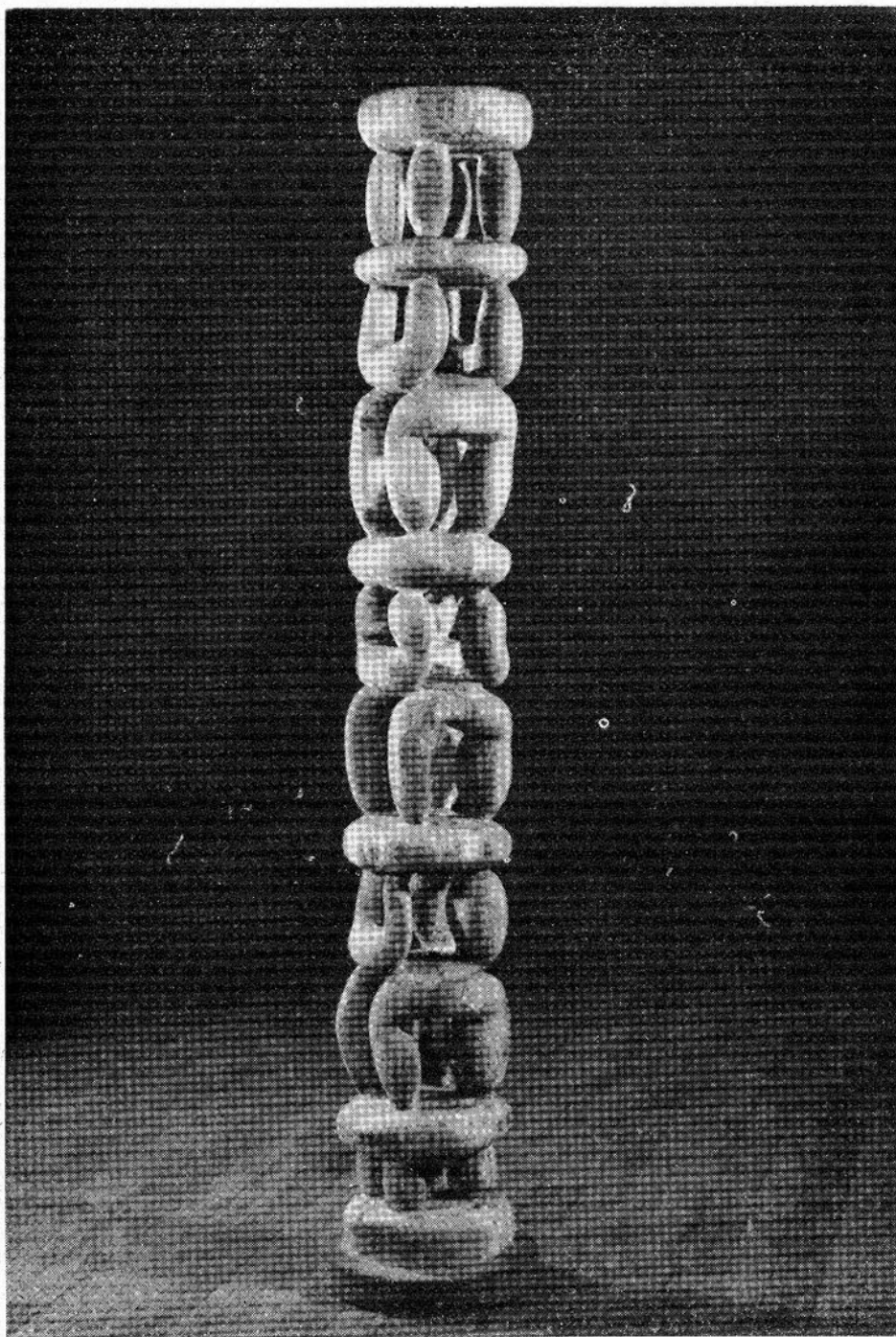

PINTOS SALUSTIANO

162. — "*Estructura Cangrejos*". — Talla directa en madera.  
Premio Banco República. Medalla de Bronce.

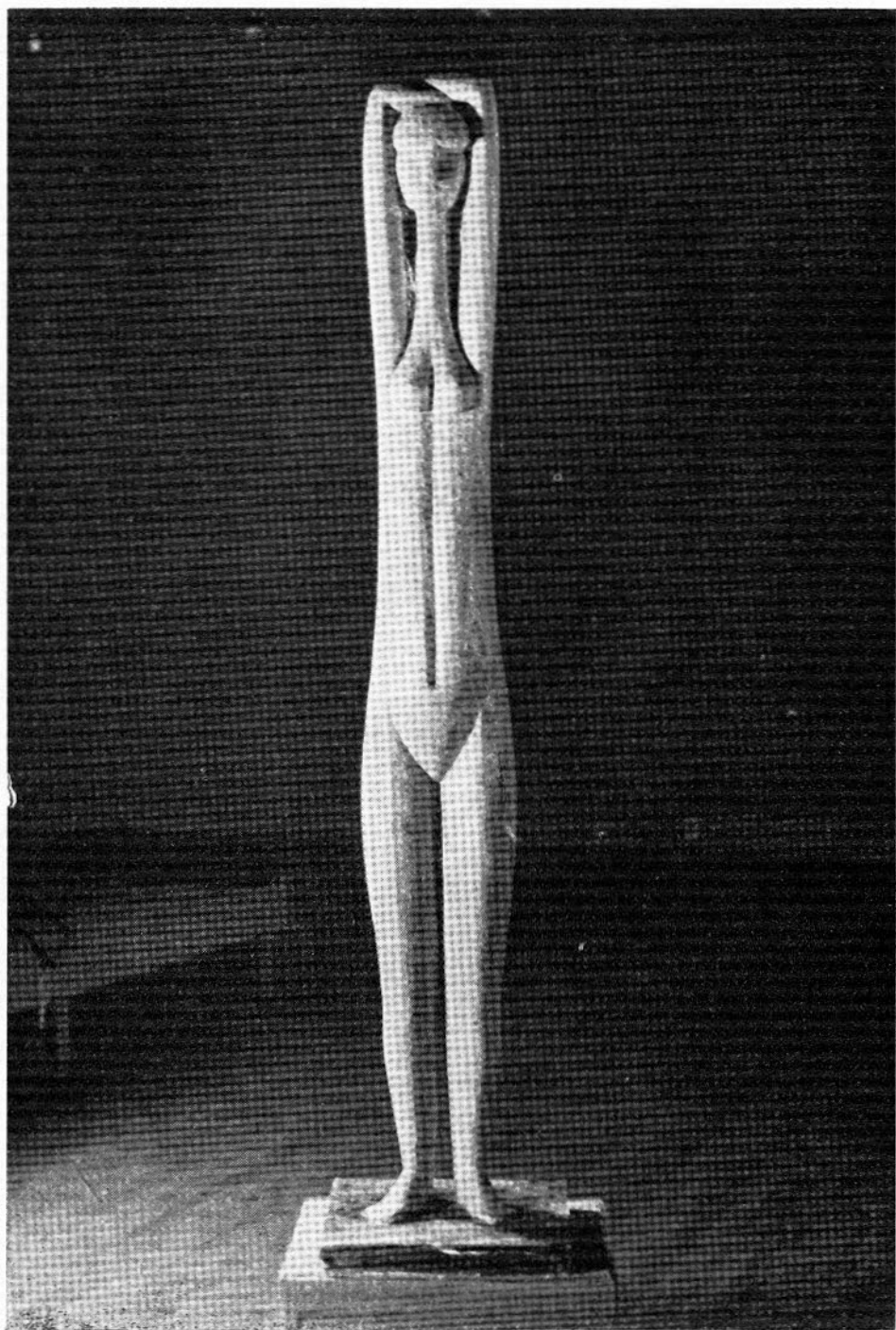

AÑON, HORACIO  
134. — "Escultura". — Yeso.  
Premio Cámara de Senadores Medalla de Bronce.



LAZO, MARIO  
146. — "*Sombras humanas*". — Talla en madera.  
Premio Cámara de Representantes. Medalla de Bronce.

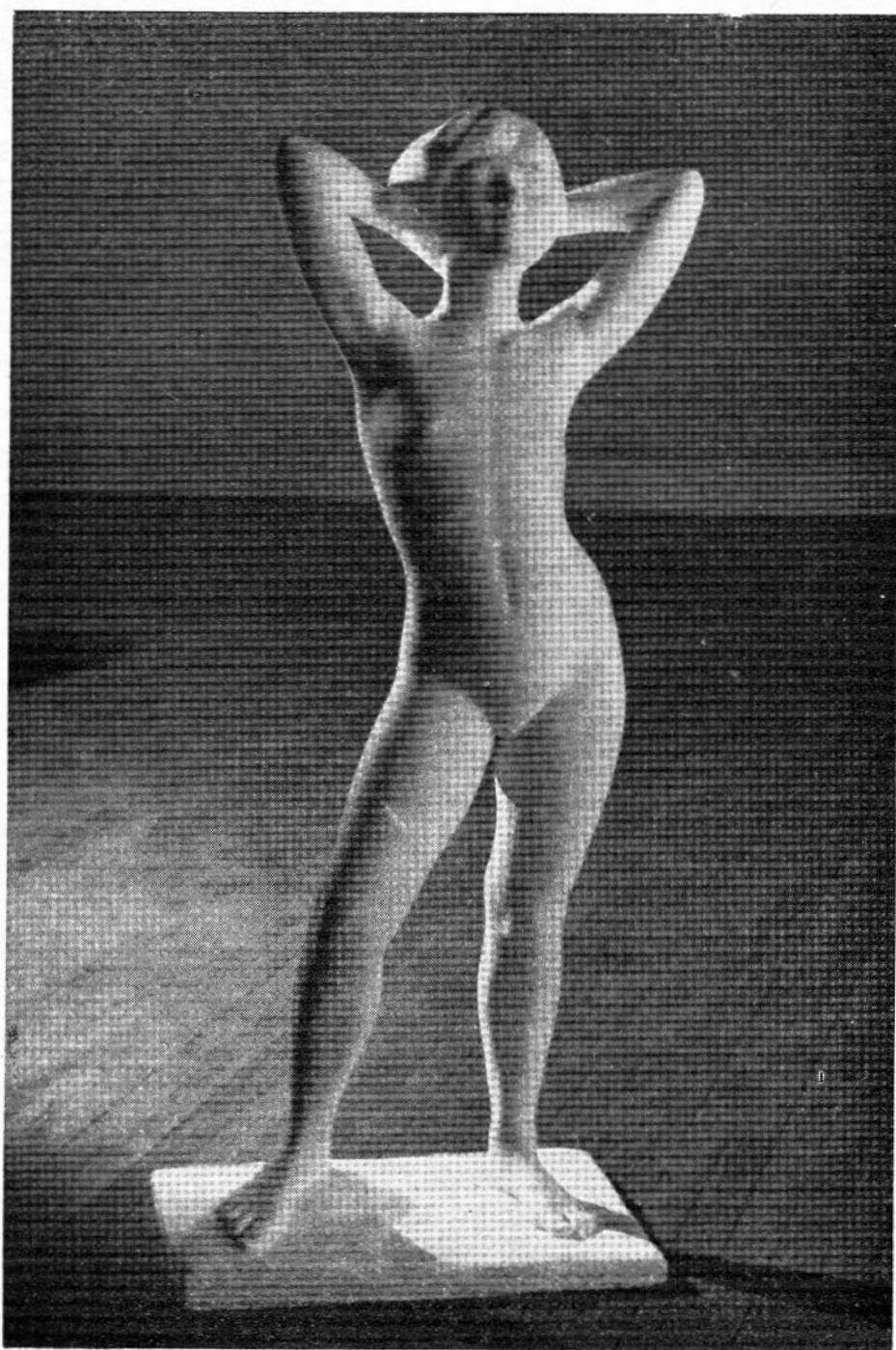

GUTIERREZ, SERGIO  
142. — "Capullo". — Yeso directo.  
Premio Manufactura Nal. de Yesos. Medalla de Bronce.



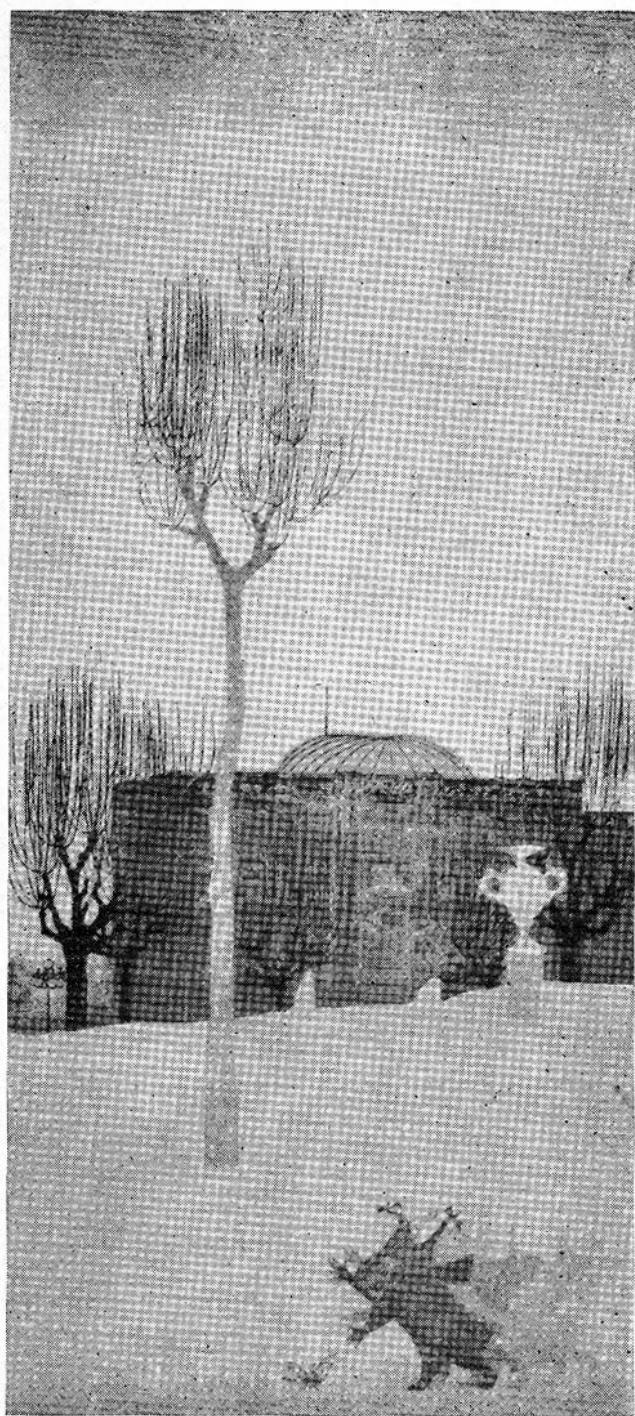

CAPOZZOLI, GLAUCO

179. — *"Plaza Cagancha"*. — Xilografía.  
Premio Banco República. Medalla de Bronce.



AGUERRE, RICARDO

168. — *"El escultor español Cruz"*. — Tinta china.  
Premio Cámara de Senadores. Medalla de Bronce.

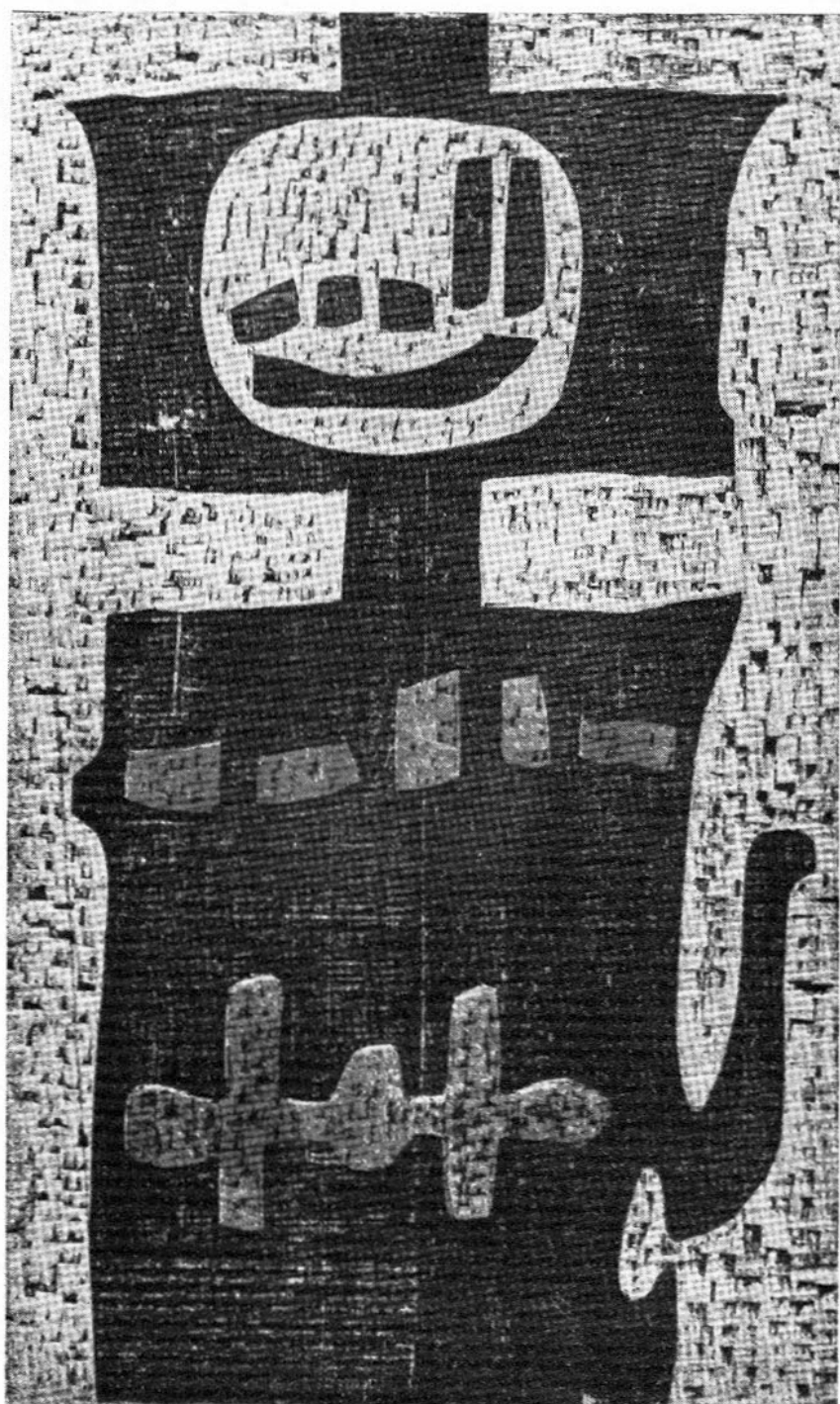

CATELLANI, RAUL

183. — *"Espacio dominado por una estructura"*. — Xilografía en color.  
Premio Cámara de Representantes. Medalla de Bronce.



NEME, CLAREL

216. — *"Una sola admiradora"*. — Tinta.  
Premio Banco de Cobranzas. Medalla de Bronce.

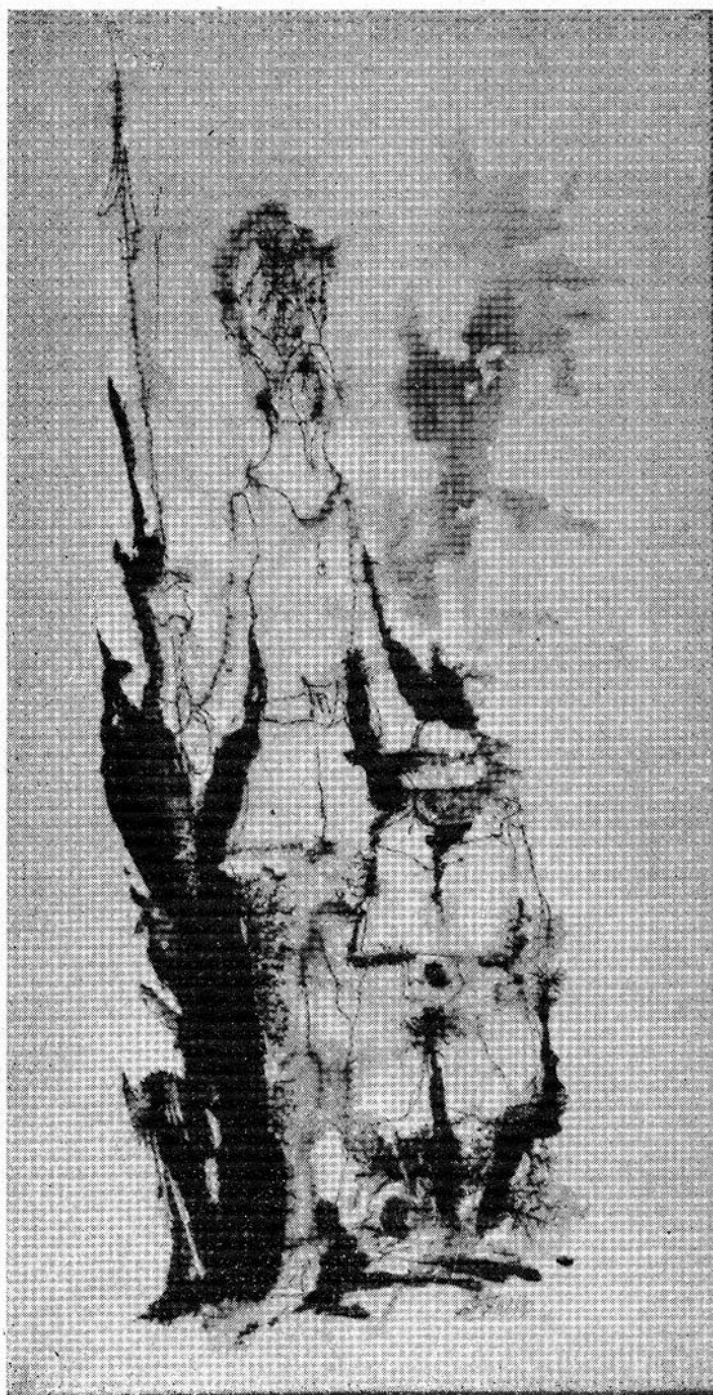

TARALLO, RODOLFO

236. — *“Don Quijote”*. — Dibujo.

Premio Banco Comercial. Medalla de Bronce.



TORRES, DENNY  
117. — *"Paisaje"*. — Oleo.  
Premio Comité Central Israelita. Medalla de Bronce.



49. — *"Playa de los Ingleses"*. — Acuarcla.  
Premio ESSO. Medalla de Bronce

GOZVALEZ, ARMANDO

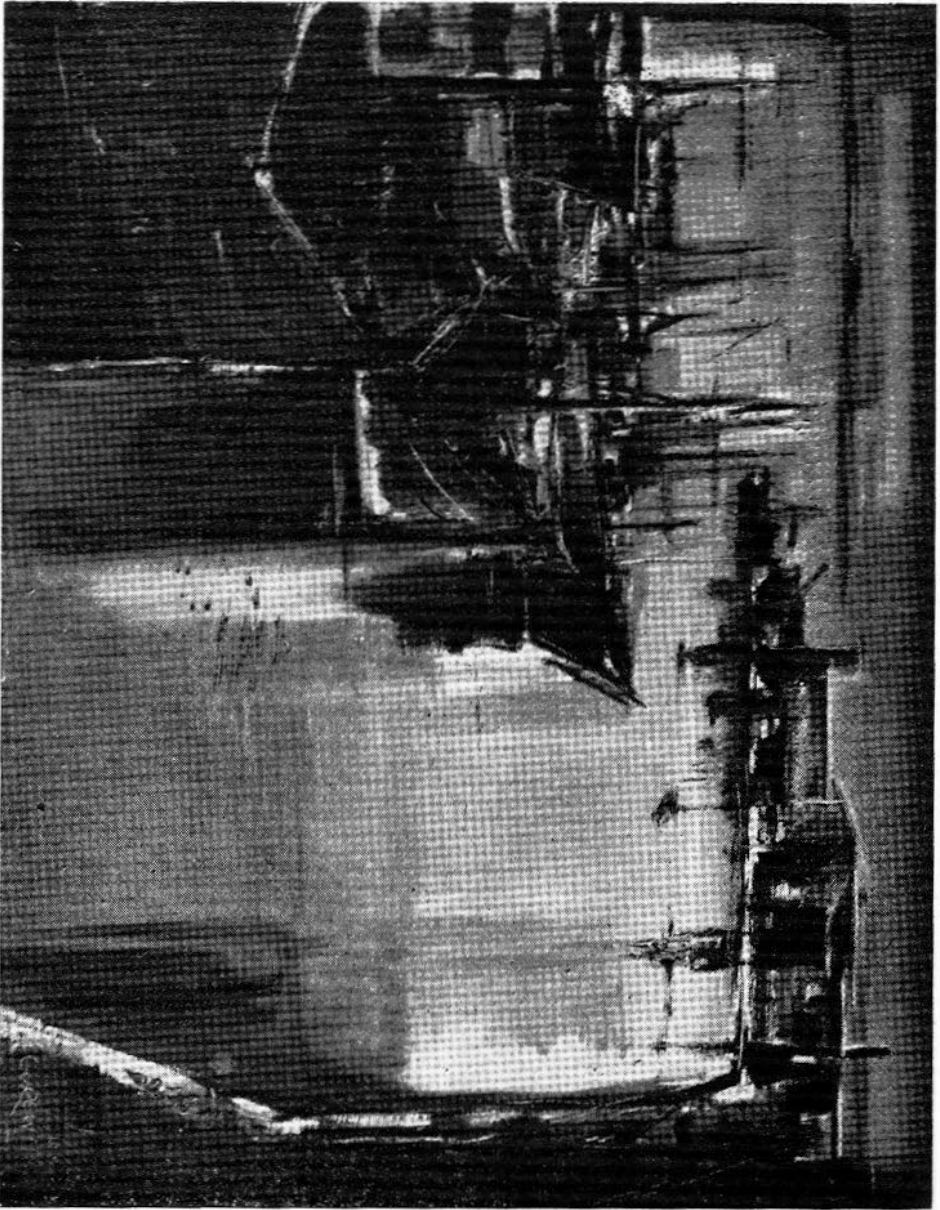

GUREWITICH, JUAN B.  
53. — "Puerto". — Oleo.  
Premio La Mañana y El Diario. Medalla de Bronce.



## ABREVIATURAS

Gr. Pr. Med. Oro	Gran Premio Medalla de Oro.
1.º Pr. Med. Oro	Primer Premio Medalla de Oro.
2.º Pr. Med. Pl.	Segundo Premio Medalla de Plata.
3.º Pr. Med. Br.	Tercer Premio Medalla de Bronce.
4.º Pr. Med. Br.	Cuarto Premio Medalla de Bronce.
Menc. M. Br.	Mención Medalla de Bronce.
Pr. Comp. Med. Br.	Premio Composición Medalla de Bronce.
Pr. Ret. Med. Br.	Premio al Retrato Medalla de Bronce.
Pr. Ilustr. Lib. Edit.	Premio al Libro Editado.
Pr. Ilustr. Lib. Inéd.	Premio al Libro Inédito.
Pr. Ar. Ext. Med. Br.	Premio Artistas Extranjeros Medalla de Bronce.
Pr. Con. de Est.	Premio Consejo de Estado.
Pr. Cám. Sen.	Premio Cámara de Senadores.
Pr. Cám. Rep.	Premio Cámara de Representantes.
Pr. Sup. Cort. Just.	Premio Suprema Corte de Justicia.
Pr. Int. Mun.	Premio Intendencia Municipal.
Pr. Bco. Rep.	Premio Banco de la República Oriental del Uruguay.
Pr. Ad. N. Ptos.	Premio Caja Nacional de Ahorro Postal.
Pr. Caj. N. A. Post.	Premio Administración Nacional de Puertos.
Pr. A. N. C. A. P.	Premio Administración Nacional de Combustibles, Alcohol y Portland.
Pr. U. T. E.	Premio Usinas Eléctricas del Estado.
Pr. Bco. Hip.	Premio Banco Hipotecario del Uruguay.
Pr. Joc. Cl.	Premio Jockey Club.
Pr. Ta. Ur.	Premio Tabacaleras del Uruguay.
Pr. Al. Gall.	Premio Alejandro Gallinal.
Pr. Fer. Gar.	Premio Fernando García.
Pr. Cas. Carr.	Premio Casa Carrau y Cía.
Pr. Cas. Tar.	Premio Casa Taranco y Cía.
Pr. Comp. Sal.	Premio Compañía Salus.
Pr. Bco. Seg. Est.	Premio Banco de Seguros del Estado.
Pr. Camp. Soul.	Premio Campomar y Soulas S. A.
Pr. Comp. U. Nav.	Premio Compañía Uruguaya de Navegación.
Pr. José Amegl. Berr.	Premio José Ameglio Berriol.
Pr. Lond. Par.	Premio London Paris S. A.
Pr. F. C. C.	Premio Ferrocarril Central.
Pr. Paul. Koenig.	Premio Paula de Koenigsberg.
Pr. Bco. Cob.	Premio Banco de Cobranzas, Locaciones y Anticipos.
Pr. Bco. H. U.	Premio Banco El Hogar Uruguayo.
Pr. L. Caub. S. A.	Premio Luis Caubarrère.
Pr. Bco. Com.	Premio Banco Comercial.
Pr. Bco. S. J.	Premio Banco San José.
Pr. Mar. Por.	Premio Mario W. Porley.
Pr. Enr. Mañ.	Premio Enrique Mañé.
Pr. R. Zaf.	Premio Raúl Zaffaroni.
Pr. Mont. Ret. S. A. Emb. Aut. de Coca-Cola	Premio Montevideo Refrescos S. A., Embotelladora Autorizada de Coca-Cola.
Pr. Com. Nal. de Tur.	Premio Comisión Nacional de Turismo.
Pr. Parq. Vac. U. T. E.	Premio Parque Vacaciones U.T.E.
Pr. Car. Alb. Cast.	Premio Carlos Alberto Castellanos.
Pr. Her. Mug. Ar.	Premio Hermes Mugnoni Arias.

Pr. J. M. Ferr.	Premio Juan M. Ferrari.
Pr. Ant. Pena	Premio Antonio Pena
Pr. R. Pér. Barr.	Premio Rafael Pérez Barradas.
Pr. J. M. Blan.	Premio Juan Manuel Blancs.
Pr. P. Fig.	Premio Pedro Figari.
Pr. P. Bl. Vidal	Premio Pedro Blancs Viale.
Pr. C. F. Sáez	Premio Carlos F. Sáez.
Pr. J. T. Garc.	Premio Joaquín Torres García.
Pr. C. M. Herr.	Premio Carlos Ma. Herrera
Pr. Hum. Causa	Premio Humberto Causa.
Pr. Com. Org. Exp. Tap. Fl	Premio Comisión Organizadora Exposición Tapices Flandes.
Pr. Franc. Bauz.	Premio Francisco Bauzer.
Pr. Cinz.	Premio Cinzano Uruguay S. A.
Pr. Cam. Masc.	Premio Cambio Mascota.
Pr. And. Ramp.	Premio Andrés Ramponi
Pr. Lab. Gal.	Premio Laboratorios Galien.
Pr. Emb. Rep. Arg.	Premio Embajada de la República Argentina.
Pr. Aso. Cul. Urug. Germ.	Premio Asociación Cultural Uruguayo-Germana.
Pr. Emb. Bras	Premio Embajada del Brasil.
Pr. Inst. Ita. Cul.	Premio Instituto Italiano de Cultura.
Pr. Leg. Jap	Premio Legación del Japón.
Pr. Com. Cent. Isr. Urug.	Premio Comité Central Israclita del Uruguay.
Pr. Pint. I.N.C.A.	Premio Pintura I.N.C.A.
Pr. Shell Urug. Ltd.	Premio Shell Uruguay Ltd.
Pr. Gal. Amer.	Premio Galería Americana.
Pr. Emb. R.A.U.	Premio Embajada República Arabe Unida.
Pr. Minist. RR EE.	Premio Ministerio Relaciones Exteriores.
Pr. Leg. Checvquia.	Premio Legación de Checoslovaquia.
Pr. Círc. Cat. Ohrs.	Premio Círculo Católico de Obreros.
Pr. Man. Nac. Yes.	Premio Manufactura Nacional de Yesos.
Pr. Emb. Ecua.	Premio Embajada del Ecuador.
Pr. Emb. Isr.	Premio Embajada de Israel.
Pr. Emb. Franc.	Premio Embajada de Francia.
Pr. Dr. Juan A. Ramírez	Premio Dr. Juan Andrés Ramírez.
Pr. La Mañ y El Diar.	Premio La Mañana y El Diario.
Pr. Bco. Financ. S. A.	Premio Banco Financiero Sud Americano.
Pr. Adal Font.	Premio Adalberto Fontana.
Pr. Emb. Ital.	Premio Embajada de Italia.
Pr. Es Urug.	Premio Esso del Uruguay.
Pr. Acr.	Premio Acrocel.

---

El Comisario General del Salón facilitará a los interesados todas las informaciones relacionadas con la exposición, y se pondrá en relación directa con los artistas expositores que tengan en venta las obras exhibidas en el Salón.

# ARTISTAS PREMIADOS EN LOS SALONES ANUALES 1937 - 1965

## PINTURA

- ACOSTA, ELIOS. — 1951, Pr. Cas. Por., Med. Br.; 1956, Pr. Caj. N. de A. Post., Med. Br.; 1957, Pr. Caj. N. de A. Post., Med. Br.; 1958, Pr. A.N.C.A.P., Med. Br.
- ACQUARONE, ORESTES. — 1939, Prem. Fer. Gar., Med. Br.
- AGUERRE, RICARDO. — 1939, Menc. Esp. Med. Plata; 1940, Prem. Int. Mun., 3º; 1941, Menc. Esp. Med. Br.; 1943, Menc. Cas. Tar., Med. Br.; 1944, Menc. Cas. Tar., Med. Br.; 1946, 1er. Pr., Med. Oro; 1947, Pr. Esp. Comp. Med. Br.; 1948, Pr. Tab. Urug., Med. Br.; 1949, Pr. Esp. Med. Br.; 1953, Pr. Cám. Sen., Med. Br.
- ALAMON DA ROSA, GUSTAVO. — 1964, Pr. al Ret., Med. Br.
- ALBERTAZZI, ENRIQUE. — 1937, Menc. Med. Br.
- ALCURI, JACOBO. — 1943, Menc. Ad. N. Ptos., Med. Br.; 1944, Menc. Esp. Banc. Rep., Med. Br.; 1945, Pr. Ancap, Med. Br.; 1946, Pr. Menc. Esp. Med. Br.
- ALDAMA, YAMANDU. — 1957, Pr. Franc. Bauz., Med. Br.
- ALISERIS BERNADA, RAQUEL. — 1953, Menc. Med. Br.
- ALISERIS, CARLOS W. — 1937, 4º Pr., Med. Br.; 1938, Pr. Joc. Cl.
- ALONSO, PEDRO. — 1963, Pr. al Ret., Med. Br.
- ALZAGA, PEDRO. — 1946, Pr. al Ret., Med. Oro; 1950, Pr. al Ret., Med. Oro.
- AMARAL, WILSON. — 1950, Pr. Cám. Rep., Med. Br.; 1954, Pr. Mám. Rep., Med. Br.
- AMENDOLA, GUISCARDO. — 1958, Pr. Com. Nal. de Tur., Med. Br.; 1959, Pr. Cám. Sen., Med. Br.; 1961, Pr. Cám. Sen., Med. Br.
- AMENDOLA VERDIE, JORGE. — 1963, Pr. Shell Urug. Ltd., Med. Br.
- AMEZAGA, EDUARDO. — 1938, Menc. Med. Br.; 1939, Pr. Cám. Sen., Med. Br.; 1940, Pr. Fer. Gar., Med. Br.; 1941, Pr. Caj. N. de A. Post., Med. Br.; 1942, 2c Pr. Med. de Pl.; 1943, 2º Pr. Med. Pl.; 1944, 1er. Pr. Med. Oro; 1947, Gr. Pr. Med. Oro; 1950, Pr. Cám. Sen., Med. Br.; 1951, Pr. Tab. Urug., Med. Br.; 1958, Pr. al Ret., Med. Br.
- ANDIVERO, ANTONIO. — 1964, Pr. Caj. N. de A. Post., Med. Br.
- ANGELELLI BELLINI, ENRIQUE. — 1947, Pr. Bco. Cob., Med. Br.; 1951, Pr. Cas. Caub., Med. Br.
- ARBONDO, LUIS. — 1965, 3er. Pr., Med. Pl.
- ARDAO, ALBA L. — 1950, Pr. C. Prl., Med. Br.; 1961, Pr. Caj. N. A. Post., Med. Br.

- ARZADUN, CARMELO DE. — 1938, 1er. Pr. Med. Oro; 1939, Pr. U.T.E., Med. Br.; 1940, Pr. Int. Munic. 1º, Med. Br.; 1941, Gr. Pr. Med. Oro; 1947, Pr. Tab. Urug., Med. Br.; 1948, Pr. Esp., Med. Br.; 1960, Pr. Pint. I.N.C.A., Med. Br.
- ASTAPENCO, PEDRO MIGUEL — 1945, Pr. Banc. Seg. del E., Med. Br.; 1949, 3er. Pr. Med. Br.
- BADETTO, EMMA S. DE. — 1945, Pr. Esp. al Ret., Med. Oro; 1946, Pr. Esp., Med. Br.; 1948, Pr. al Ret., Med. Oro; 1950, Pr. Cám. Rep., Med. Br.; 1951, Pr. Cas. Carr., Med. Br.; 1952, Pr. J. M. Blan., Med. Br.
- BAITLER, ZOMA. — 1937, 4º Pr., Med. Br.; 1938, 3er. Pr. Med. Br.; 1939, Pr. Cám. Sen. 2º, Med. Br.; 1940, Pr. Banc. Rep. 1º, Med. Br.; 1941, Pr. Ad. N. de P.; 1942, Pr. Caj. N. A. Post., Med. Br.; 1943, Pr. Banc. Rep., Med. Br.; 1944, Pr. Cas. Carr., Med. Br.; 1945, Pr. Joc. Cl., Med. Br.; 1946, Pr. Tab. Urug., Med. Br.; 1947, Pr. Int. Mun., Med. B.; 1948, 2º Pr., Med. Pl.; 1949, 2º Pr., Med. Pl.; 1950, 2º Pr., Med. Pl.; 1951, 1er. Pr., Med. Oro; 1952, Gr. Pr. Med. Oro; 1961, Pr. Emb. Rep. Arg., Med. Br.; 1962, Pr. Cám. Sen., Med. Br.
- BALETTI BIANCHI, ROMERO. — 1950, Pr. Bco. Com., Med. Br.; 1951, Pr. Mont. Ref. Emb. Aut. Coca-Cola, Med. Br.; 1952, Pr. C. F. Sáez, Med. Br.; 1953, Pr. Parq. Vac. U.T.E., Med. Br.
- BAPTISTA BRUM, PLINIO. — 1937, Menc. Med. Br.; 1939, 3er. Pr., Med. Br.; 1940, 3er. Pr., Med. Br.
- BAPTISTA T. M. RIBEIRO DE. — 1962, Pr. Emb. Franc., Med. Br.
- BARCALA, WASHINGTON. — 1939, Pr. Fer. Gar., Med. Br.; 1940, Pr. Cám. Sen., Med. Br.; 1941, Pr. Cas. Carr., Med. Br.; 1942, Pr. Cas. Carr., Med. Br.; 1944, Menc. Esp. Med. Br.; 1946, Pr. Comp., Med. Br.; 1958, 1er. Pr. Med. Oro; 1959, Pr. Lab. Gal., Med. Br.
- BARNES, AYAX. — 1964, Pr. Art. Ext., Med. Br.
- BAUZER, FRANCISCO. — 1939, Pr. Caj. N. A. Post.; 1940, Menc. Med. Br.
- BENZO, MIGUEL. — 1937, 2º Pr., Med. Pl.; 1938, Pr. Int. Mun.; 1939, Pr. Ad. N. Ptos., Med. Br.; 1940, Pr. Caja N. A. Post., Medalla Bronce.
- BERDIA, NORBERTO. — 1941, Pr. Cám. Sen., Med. Br.; 1943, Pr. Tab. Ur.; 1944, Pr. Tab. Ur., Med. Br.; 1947, Pr. Comp., Med. Br.; 1948, 1er. Pr., Med. Oro; 1950, Pr. U.T.E., Med. Br.; 1951, Pr. Bco. Seg., Med. Br.; 1961, Pr. Com. Cent. Isr. Urug., Med. Br.
- BERNE, PAUL. — 1957, Pr. Art. Ext., Med. Br.; 1958, Pr. Art. Ext., Med. Br.; 1960, Pr. Art. Ext., Med. Br.
- BORELLA, RAFAEL. — 1937, Pr. Art. Ext., Med. Pl.; 1938, Pr. Art. Ext., Med. Pl.; 1940, Pr. Art. Ext., Med. Pl.; 1948, Pr. Art. Ext., Med. Pl.; 1951, Pr. Art. Ext., Med. Pl.
- BORRAS, ELIZABETH THOMPSON DE. — 1950, Menc. Esp. Med. Br.; 1951, Menc. Esp. Med. Br.; 1956, Pr. ANCAP, Med. Br.

- BOURSE HERRERA, TEODORO A. — 1933, Pr. Joc. Cl., Menc. Med. Br.; 1943, Menc. U.T.E., Med. Br.; 1944, Pr. Comp. Med. Br.; 1945, Pr. Banc. Rep., Menc. Med. Br.
- BRAVO, JOSE E. — 1941, Pr. Int. Mun. 1º, Med. Br.
- BRITO, JORGE. — 1947, Pr. Lond. Paris, Med. Br.; 1956, Pr. Art. Ext., Med. Pl.
- BUENAFAMA URIARTE, ALVARO. — 1943, Menc. Caj. N. A. Post., Med. Br.; 1945, Pr. Cám. Sen., Med. Br.
- BUSTAMANTE GUERRERO, ALFREDO. — 1939, Menc. Med. Br.; 1940, Menc. Med. Br.; 1944, Menc. Cas. Tar., Med. Br.; 1946, Pr. Luis Caub., Med. Br.; 1947, Pr. A.N.C.A.P., Med. Br.; 1948, Pr. Casa Carrau, Med. Br.; 1949, Pr. Bco. Rep., Med. Br.; 1950, Pr. Bco. Rep., Med. Br.; 1953, Pr. U.T.E., Med. Br.; 1957, Pr. A.N.C.A.P., Med. Br.; 1958, Pr. And. Ram., Med. Br.
- BUXAREO DE BALPARDA, MARIA J. — 1943, Menc. Cas. Tar., Med. Br.
- CABEZUDO, FERNANDO. — 1954, Pr. Her. Mug. Ar., Med. Br.; 1957, Pr. Bco. Seg., Med. Br.
- CABRERA, ALDA S. — 1947, Pr. Adq. Int. Mun., Me. Br.
- CABRERA, JAVIER RAUL. — 1946, Pr. Esp. Med. Br.
- CALVIS, MARIANO. — 1959, Pr. U.T.E., Med. Br.; 1961, Pr. Cinzano del Uruguay S. A., Med. Br.; 1962, Pr. Leg. Jap., Med. Br.
- CAMINETTI, LUIS. — 1962, Pr. Her. Mug. Ar., Med. Br.
- CANTU SIENRA, LEONARDO. — 1946, Pr. Camp. y Soul., Med. Br.
- CANTU, LUIS P. — 1939, Menc. Med. Br.; 1942, Menc. Banc. Rep., Med. Br.; 1943, Pr. Joc. Cl., Med. Br.
- CAPOZZOLI, GLAUCO. — 1949, Pr. Bco. San José, Med. Br.; 1950, Menc. Esp. Med. Br.; 1951, Menc. Med. Br.; 1960, Pr. Bco. Seg., Med. Br.
- CAPOZZOLI, OMERIO. — 1963, Pr. La Mañ. y El Diar., Med. Br.
- CARBAJAL VICTORICA, MANUEL. — 1937, Menc. Med. Br.; 1941, Menc. Med. Br.; 1943, Pr. Caj. N. A. Post., Med. Br.; 1947, Pr. Bco. Seg., Med. Br.; 1949, Pr. A.N.C.A.P., Med. Br.
- CARROZZINO, JORGE. — 1962, Pr. Shell Urug. Ltda., Med. Br.
- CASTELLANOS, CARLOS ALBERTO. — 1938, Pr. Bco. Rep., Med. Br.; 1940, Pr. Joc. Cl., Med. Br.; 1941, Pr. Cám. Rep., Med. Br.; 1942, 1er. Pr. Med. Oro; 1943, Gr. Pr., Med. Oro.
- CASTRO, MATILDE LUISA. — 1943, Menc. Med. Br.
- CELIS, LIBORIO. — 1950, Pr. Parq. Vac. U.T.E., Med. Br.
- COLLAZO CASTRO, MANUEL. — 1943, Menc. Tab. Ur., Med. Br.; 1946, Pr. Con. de Est., Med. Br.
- COSTA, NEDER. — 1953, Pr. Her. Mug. Arias, Med. Br.; 1959, Pr. A.N.C.A.P., Med. Br.

- COSTIGLIOLO, JOSE P. — 1953, Pr. Bco. Seg., Med. Br.; 1961, Pr. Cám. Rep., Med. Br.; 1962, Pr. Pint. I.N.C.A., Med. Br.
- CUNEO, JOSE. — 1937, Seg. Pr., Med. Pl.; 1939, Seg. Pr., Med. Pl.; 1941, 1er. Pr., Med. Oro; 1942, Gr. Pr., Med. Oro; 1947, Pr. Bco. Rep., Med. Br.; 1948, Pr. Esp., Med. Br.; 1963, Pr. Banc. Cob., Med. Br.
- CUPARO, NICOLAS. — 1943, Menc. Bco. Seg. del E., Med. Br.; 1945, Pr. Bco. El H. Urug., Med. Br.; 1963, Pr. Adal. Font., Med. Br.
- CZIFFERY, JOSE. — 1946, Pr. Mención., Med. Br.; 1954, Pr. Art. Ext., Med. Pl.
- DAMIAN, ANGEL G. — 1949, Pr. Buch y Cía., Med. Br.; 1950, 3er. Pr., Med. Br.
- DAMIANI, JORGE V. — 1956, Pr. Bco. Rep., Med. Br.; 1963, Pr. Bco. Rep., Med. Br.; 1964, Pr. Cám. Rep., Med. Br.; 1965, 1er. Pr., Med. Oro.
- DE COLA, MARIO. — 1957, Pr. Ret., Med. Br.; 1965, Pr. Bco. Cobr., Med. Br.
- DE FERRARI, MARIA ROSA. — 1937, Menc., Med. Br.; 1939, Menc., Med. Br.; 1941, Pr. Comp. Sal., Med. Br.; 1944, Seg. Pr., Med. Pl.; 1945, Pr. Alej. Gall., Med. Br.; 1946, Pr. Esp., Med. Br.; 1949, 1er. Pr., Med. Oro; 1950, Menc. Esp. Comp., Med. Br.; 1952, Pr. Comp., Med. Pl.
- DELIOTTI, MANUEL R. — 1958, Pr. U.T.E., Med. Br.; 1959, Pr. Caj. N. A. Postt., Med. Br.; 1960, Pr. Cám. Sen., Med. Br.; 1962, Pr. Bco. Rep., Med. Br.
- DE LOS CAMPOS, OCTAVIO. — 1955, Pr. Cám. Sen., Med. Br.; 1956, Pr. U.T.E., Med. Br.
- DE LUIS, MARIA MERCEDES. — 1937, Menc., Med. Br.; 1938, Menc., Med. Br.
- DE SIMONE, ALFREDO. — 1941, Pr. Bco. Rep., Med. Br.
- DIECI, VITO. — 1957, Pr. Art. Ext., Med. Br.
- DINETTO, LINO. — 1955, Pr. Art. Ext., Med. Pl.; 1958, Pr. Art. Ext., Med. Br.
- DURA, ALBERTO. — 1937, 1er. Pr., Med. Oro; 1938, 2º Pr., Med. Pl.; 1939, 1er. Pr., Med. Oro; Pr. Alej. Gall., Med. Br.; 1940, 1er. Pr., Med. Oro; 1948, Pr. Esp., Med. Br.; 1949, Pr. Retrato, Med. Oro.
- ECHAURI, MIGUEL A. — 1958, Pr. Art. Ext., Med. Br.; 1959, Pr. Círc. Cat. Obr., Med. Br.; 1962, Pr. Cám. Sen., Med. Br.; 1963, Pr. Cám. Rep., Med. Br.
- ECHAVE, JOSE. — 1951, Menc. Esp., Med. Br.; 1952, 3er. Pr. Med. Br.; 1954, 1er. Pr., Med. Oro; 1955, Pr. Cám. Rep., Med. Br.; 1962, Pr. Com. Cent. Isr., Med. Br.
- ELENA, CARLOS. — 1937, Menc., Med. Br.

- ESPINOLA GOMEZ, MANUEL. — 1940, Menc., Med. Br.; 1943, Menc., Med. Br.; 1946, 2º Pr., Med. Pl.; 1948, Menc. Int. Mun., Med. Br.; 1958, Pr. Franc. Bauz., Med. Br.; 1960, Pr. Emb. Bras., Med. Br.; 1961, 1er. Pr., Med. Oro; 1962, Gr. Pr., Med. Oro.
- EZCURRA, AGUSTIN. — 1944, Menc., Med. Br.
- FELDMAN, ANDRES. — 1941, Pr. Bco. Rep., Med. Br.; 1942, Menc. Bco. Rep., Med. Br.; 1946, Pr. Esp., Med. Br.; 1947, 2º Pr., Med. Pl.; 1949, Pr. Bco. Seg., Med. Br.; 1951, Pr. Com. N. de Tur., Med. Br.; 1958, Pr. Cám. Sen., Med. Br.; 1961, Pr. Al. Gall., Med. Br.
- FERRER SARAVIA DANTE. — 1947, Pr. Adq., Med. Br.
- FIGARI, PEDRO. — 1937, Pr. Bco. Rep., Med. Pl.
- FORMENTO FRANZIA, CARLOS. — 1961, Pr. Bco. Rep., Med. Br.
- FRANGELLA, ELENA F. DE. — 1946, Pr. Caj. N. A. Post., Med. Br.
- FRANGELLA, HUMBERTO. — 1940, Menc. Esp., Med. Br.; 1943, Menc. Alej. Gall., Med. Br.; 1944, Menc. Esp. Bco. Rep., Med. Br.
- FRANK, LUCIA. — 1946, Pr. Con. de Est., Med. Br.
- FREIRE, MARIA. — 1960, Pr. Shell Urug. Ltd., Med. Br.; 1963, Pr. Cinz., Med. Br.; 1964, Pr. Cám. Sen., Med. Br.; 1965, Pr. Bco. Rep., Med. Br.
- GAMARRA, JOSE. — 1957, Pr. Cám. Sen., Med. Br.; 1961, Pr. Shell Urug. Ltd., Med. Br.; 1962, Pr. Minist. RR. EE., Med. Br.; 1963, Pr. Emb. Bras., Med. Br.
- GARCIA REINO, OSCAR. — 1938, Menc., Med. Br.; 1940, Menc. Esp., Med. Br.; 1941, Pr. U.T.E., Med. Br.; 1943, Pr. Comp. Sal., Med. Br.; 1945, Seg. Pr., Med. Pl.; 1949, Pr. Int. Munic., Med. Br.; 1950, Pr. R. Zaf., Med. Br.; 1953, Pr. Bco. Repca., Med. Br.; 1955, 2º Pr., Med. Pl.; 1956, Pr. Cám. de Sen., Med. Br.; 1961, Pr. Inst. Ita. Cult., Med. Br.; 1963, 1er. Pr., Med. Oro; 1964, Gr. Pr., Med. Oro.
- GAUDIN, BOLIVAR. — 1961, Pr. Bco. Cob. Loc. Ant., Med. Br.; 1962, Pr. Minist. RR. EE., Med. Br.
- GAVA, CRISTY. — 1943, Pr. Caj. N. de A. Post., Med. Br.
- GIACOSA, CELIA. — 1949, Pr. Camp. y Soulas, Med. Br.; 1950, Pr. A..NC.A.P., Med. Br.; 1951, Pr. Bco. S. José, Med. Br.; 1961, Pr. Bco. Seg. Est., Med. Br.; 1962, Pr. Emb. Isr., Med. Br.
- GIAUDRONE FARINA, CARLOS. — 1948, Pr. Luis Caub., Med. Br.
- GIAUDRONE, DOMINGO. — 1943, Pr. Art. Ext., Med. Pl.; 1946, Pr. Art. Ext., Med. Pl.; 1953, Pr. Art. Ext., Med. Pl.; 1962, Pr. Cám. Sen., Med. Br.
- GIL JANEIRO, MARIA L. — 1946, Pr. Con. de Est., Med. Br.
- GOBBI, HAUDE. — 1953, Pr. Bco. Seg., Med. Br.; 1958, Pr. Her. Mug. Ar., Med. Br.; 1960, Pr. Bco. Rep., Med. Br.; 1962, Pr. Franc. Bauz., Med. Br.; 1963, Pr. Com. Cent. Isr. Urug., Med. Br.; 1965, Pr. Cám. Sen., Med. Br.

- GONZALEZ ARMANDO. — 1941, Menc. Esp., Med. Br.; 1946, Pr. Cuad. Hist. Alej. Gall., Med. Br.
- GUIDOBONO, VICENTE H. — 1947, Pr. Caj. N. A. Post., Med. Br.; 1948, Pr. Caj. N. A. Post., Med. Br.; 1949, Pr. Cám. Sen., Med. Br.; 1963, Pr. Lond. Par., Med. Br.
- GUREWITSCH, JUAN BORIS. — 1944, Pr. Art. Ext., Menc. Med. Br.; 1946, Pr. Cas. Tar., Med. Br.; 1950, Pr. Mont. Ref. S. A., Emb. Aut. de Coca-Cola, Med. Br.; 1951, Pr. Bco. Rep., Med. Br.; 1958, Pr. Cam. Mas., Med. Br.; 1959, Pr. Banc. Seg. Est., Med. Br.; 1960, Pr. Leg. Jap., Med. Br.; 1961, 2º Pr., Med. Pl.; 1962, 2º Pr., Med. Pl.; 1965, Pr. Com. Cent. Isr. Urug., Med. Br.
- HALTY DUBE, ADOLFO. — 1948, 3er. Pr., Med. Br.; 1954, Pr. Franc. Bauz., Med. Br.; 1955, 1er. Pr., Med. Oro; 1956, 1er. Pr., Med. Oro.
- HEIDE, LOLA LECOUR DE. — 1941, Pr. Cas. Tar., Med. Br.; 1946, Pr. Bco. de Seg. del Est., Med. Br.
- HELLGREN, BENGT. — 1947, Pr. Caub., Med. Br.; 1949, Menc., Med. Br.; 1950, Menc. Esp. Art. Ext., Med. Br.
- HERNANDEZ, ANHELO. — 1954, Pr. U.T.E., Med. Br.; 1956, Pr. Her. Mug. Ar., Med. Br.; 1959, Pr. Ret., Med. Br.; 1960, Pr. Ret., Med. Br.; 1963, Pr. Cám. Sen., Med. Br.
- HERRERA, CARLOS MARIA (h.). — 1937, Menc., Med. Br.; 1938, Menc., Med. Br.; 1940, Menc., Med. Br.; 1942, Pr. Alej. Gall., Med. Br.
- JAUREGUY, MARIO E. — 1960, Pr. Gal. Amer., Med. Br.; 1961, Preg. Leg. Checquia., Med. Br.
- KABREGU, ENZO D. — 1939, Pr. Art. Ext., Med. Pl.; 1960, Pr. Com. Cent. Isr. Urug., Med. Br.; 1962, Pr. Inst. Ita. Cul., Med. Br.; 1963, Pr. Emb. Ital., Med. Br.
- LABORDE, GUILLERMO. — 1937, 3er. Pr., Med. Br.
- LAENS, FERNANDO. — 1948, Pr. Enrique Mañé, Med. Br.; 1949, Pr. L. Caub., Med. Br.
- LAPORTE, ELIA. — 1940, Menc., Med. Br.
- LISARDY BORCHE, BRENDA. — 1939, Menc., Med. Br.; 1944, Menc., Med. Br.; 1945, Cas. Carr., Med. Br.; 1949, Pr. Int. Munic., Med. Br.; 1951, Pr. Cám. Sen., Med. Br.; 1953, Pr. Cám. Sen., Med. Br.
- LOMBARDO, CARLOS. — 1964, 2º Pr., Med. Pl.
- MAGLIATI, BEATRIZ. — 1961, Pr. Art. Ext., Med. Br.
- MARCHAND, WILLY A. — 1940, Menc. Int. Munic., Med. Br.; 1941, Menc. Esp., Med. Br.; 1942, Pr. Joc. Cl., Med. Br.; 1945, Pr. Comp., Med. Br.; 1948, Menc. Int. Munic., Med. Br.; 1950, Pr. Cas. Carr., Med. Br.; 1959, Pr. Banc. Rep., Med. Br.; 1960, Pr. Aso. Cul. Urug. Germ., Med. Br.; 1961, Pr. Cám. Rep., Med. Br.; 1962, Pr. Cám. Rep., Med. Br.; 1964, Pr. Adal. Font., Med. Br.



- MARTIN, VICENTE. — 1938, 3er. Pr. Med. Br.; 1940, Menc. Esp., Med. Br.; 1941, Pr. Alej. Gall., Med. Br.; 1942, Pr. Com. Ur. Nav., Med. Br.; 1943, Pr. Cas. Carr., Med. Br.; 1944, Pr. Caj. N. de A. Post., Med. Br.; 1945, Pr. Pau. de Goeng., Med. Br.; 1946, Pr. A.N.C.A.P., Med. Br.; 1947, Pr. Menc. Esp., Med. Br.; 1951, 3er. Pr., Med. Br.; 1953, 2do. Pr., Med. Pl.; 1954, 2do. Pr., Med. Pl.; 1955, Pr. Fr. Bauz., Med. Br.; 1946, 2º Pr., Med. Pl.; 1958, 2º Pr., Med. Pl.; 1959, Gr. Pr., Med. Oro.
- MASSERA, CARMEN GARAYALDE DE. — 1937, Menc., Med. Br.; 1949, Pr. Mario Porley, Med. Br.
- MAZZEY, LUIS. — 1944, Menc. Esp., Med. Br.; 1945, Pr. Cas. Tar., Med. Br.; 1946, 3er. Pr., Med. Br.; 1947, Pr. Cám. Sen., Med. Br.; 1948 Pr. Cám. Send., Med. Br.; 1950, Pr. Int. Mun., Med. Br.; 1952, 2º Pr., Med. Pl.; 1954, Pr. Cám. Sen., Med. Br.; 1955, Pr. Enr. Mañic, Med. Br.; 1957, Gr. Pr., Med. Oro.
- MEISSNER, HERMANN. — 1952, Pr. Enr. Mañic, Med. Br.
- MENDEZ MAGARIÑOS, MELCHOR. — 1937, Menc., Med. Br.; 1941, Pr. Fer. Gar., Med. Br.
- METALLO GIBERT, ANGEL. — 1939, Pr. Int. Munic., Med. Br.; 1940, 2º Pr., Med. Pl.
- MILANS MARTINEZ, ARTIGAS. — 1948, Pr. Bco. Com., Med. Br.; 1950, Pr. Com. Nal. de Tur., Med. Br.; 1951, Menc. Int. Munic., Med. Br.
- MONTANI, ANDRES R. — 1951, Pr. Comp. Sal., Med. Br.; 1958, Pr. Cin., Med. Br.
- MONTAÑEZ, CARLOS. — 1949, Pr. Bco. Rep., Med. Br.
- MONTERO ZORRILLA, JUAN CARLOS. — 1939, Menc., Med. Br.; 1940, Menc., Med. Br.; 1943, Menc. Cas. Carr., Med. Br.; 1945, Pr. L. Caub. S. A., Med. Br. 1947, Pr. Mario Porley, Med. Br.; 1951, Pr. Bco. Seg., Med. Br.; 1961, Pr. Minist. RR. EE., Med. Br.; 1964, Pr. La Mañ. y el Diar., Med. Br.
- MORENO, AIDA GASCU EDE. — 1963, Pr. Leg. Checvquia., Med. Br.
- MOTTA, CASIMIRO. — 1959, Pr. Franc. Bauz., Med. Br.; 1962, Pr. Bco. Rep., Med. Br.; 1963, Pr. Emb. Franc., Med. Br.; 1964, Pr. Emb. Ital., Med. Br.; 1965, Pr. Adal. Font., Med. Br.
- MUSETTI, FRANCISCO LUIS. — 1945, Pr. F.C.C., Med. Br.
- NANTES, HUGO. — 1959, Pr. Cám. Rep., Med. Br. ;1962, Pr. Emb. Ecu., Med. Br.; 1963, Gr. Pr., Med. Oro.
- NIETO, AMALIA. — 1941, Menc., Med. Br.; 1943, Menc. Cám. Sen., Med. Br.; 1944, Pr. Alej. Gall., Med. Br.; 1952, Pr. Her. Hug. Ar., Med. Br.é 1953, Pr. Cám. Rep., Med. Br.; 1954, Pr. Bco. Rep., Med. Br.; 1958, Pr. Bco. Rep., Med. Br.; 1959, 2º Pr., Med. Pl.; 1960, Pr. Cám. Rep., Med. Br.; 1961, Pr. Pint. INCA, Med. Br.; 1964, 1er. Pr., Med. Oro.
- NIETO, JORGE. — 1963, Pr. Pint. INCA, Med. Br.

- ONETO Y VIANA, OFELIA. — 1951, Menc., Med. Br.
- OUNANIAN, NERSES. — 1952, Pr. Art. Ext., Med. Pl.
- OUNANIAN OHANNES. — 1963, Pr. Art. Ext., Med. Br.
- PAEZ, JORGE. — 1959, Pr. Her. Mug. Ar., Med. Br.; 1962, Pr. Leg. Checvquia., Med. Br.; 1965, Pr. Cám. Rep., Med. Br.
- PAGANI, JOSE MARIA. — 1938, Menc., Med. Br.; 1940, Menc., Med. Br.; 1941, 2° Pr., Med. Pl.; 1942, Pr. Bco. Rep., Med. Br.; 1943, 1er. Pr., Med. Oro; 1944, Menc. Esp. Bco. Rep., Med. Br.; 1946, Pr. Joc. Cl., Med. Br.; 1951, Pr. Comp., Med. Br., 1953, 1er. Pr., Med. Oro; 1955, Pr. Bco. Seg., Med. Br.; 1958, Gr. Pr., Med. Oro.
- PAREJA PIÑEYRO, MIGUEL A. — 1947, Pr. Esp. Comp., Med. Br.; 1953, Pr. Bco. Rep., Med. Br.
- PARRELLA BELLMUNT, CARMEN. — 1943, Menc. Bco. Seg. del Est., Med. Br.
- PAVLOTZKY, RAUL. — 1942, Pr. Art. Ext., Med. de Plata.
- PERALTA, ALDO. — 1965, Pr. Cám. Sen., Med. Br.
- PEREYRA RAMON. — 1943, Menc. Cám. Sen., Med. Br.; 1494, Pr. Camp. y Soul., Med. Br.; 1949, Pr. Tab. Urug., Med. Br.
- PESCE CASTRO, CESAR A. — 1939, 3er. Pr. Int. Munic., Med. Br.; 1940, Pr. Alej. Gall., Med. Br.; 1942, Pr. Cas. Tar., Med. Br.; 1943; Pr. Bco. Rep., Med. Br.; 1944, Pr. Cám. Sen., Med. Br.
- PLATSHCEK, HANS. — 1951, Pr. Car. Alb. Cast., Med. Br.
- PRCHAL, RODOLFO. — 1940, Pr. Sup. Cort. Just., Med. Br.
- PRESNO, LINCOLN, — 1945, Pr. Bco. Cob., Med. Br.; 1946, Pr. Lond. París, Med. Br.; 1955, Pr. Bco. Rep., Med. Br.; 1957, Pr. U.T.E., Med. Br.; 1958, Pr. Cám. Rep., Med. Br.
- PUPPO, JUAN CARLOS. — 1963, Pr. Art. Ext., Med. Br.
- QUEIROLO REPETTO, LUIS. — 1940, Menc., Med. Br.
- RADAELLI, MARIO. — 1951, Pr. Pablo Mañé, Med. Br.
- RAMOS, NELSON. — 1965, 2° Pr., Med. Pl.
- REAL DE AZUA, EMA. — 1957, Pr. Her. Hug. Ar., Med. Br.
- RIAL CAMETHO, ROBERTO. — 1963, Pr. Dr. Juan A. Ramírez, Med. Br.
- RIBEIRO, ALCEU. — 1941, Pr. Bco. Hip., Med. Br.; 1942, Pr. Con. de Est., Med. Br.; 1943, Pr. Al. Gall., Med. Br.; 1945, 3er. Pr. Med. Br.
- RIBEIRO, EDGARDO. — 1940, Menc., Med. Br.; 1941, Menc., Med. Br.; 1942, 3er. Pr., Med. Br.; 1943, Pr. Cám. Sen., Med. Br.; 1945, Pr. Bco. Rep., Menc., Med. Br.; 1947, Pr. Casa Carrau, Med. Br.; 1949, Pr. Caja N. de A. Post., Med. Br.; 1951, 2° Pr., Med. Pl.; 1952, Pr. Ret., Med. Pl.; 1955, Gran Pr., Med. Oro; 1961, Pr. Leg. Jap., Med. Br.
- RODRIGUEZ, EDISON. — 1947, Pr. Adq., Med. Br.; 1950, Menc. Int. Mun., Med. Br.

- RODRIGUEZ, GUILLERMO. — 1939, Pr. Bco. Rep., Med. Br.; Pr. Tab. Urug., Med. Br.; 1940, Pr. Cas. Carr., Med. Br.; 1942, Pr. Tab. Urug., Med. Br.; 1945, Pr. Tab. Urug., Med. Br.; 1946, Pr. Con. de Est., Med. Br.; 1947, 1er. Pr., Med. Oro; 1948, Menc. Bco. Rep., Med. Br.; 1949, Pr. Esp., Med. Br.; 1950, Pr. Cám. Sen., Med. Br.; 1952, Pr. P. Fig., Med. Br.
- RODRIGUEZ LAGUZZI, NELSON. — 1949, Pr. London París, Med. Br.
- ROSE, MANUEL. — 1937, Gr. Pr., Med. Oro; 1946, Pr. Bco. Rep., Med. Br.
- RUANO FIGARI, RAFAEL. — 1961, Pr. Fco. Bauz., Med. Br.
- RUDYK, WASYL. — 1945, Pr. Art. Ext., Med. Plata; 1946, Pr. Cas. Carr., Med. Br.; 1947, Pr. Camp. y Soul., Med. Br.; 1948, Pr. A.N.C.A.P., Med. Br.; 1949, Pr. Art. Ext., Med. Pl.; 1950, Menc. Esp. Art. Ext., Med. Br.
- RUFALO, CARLOS ROBERTO. — 1937, 1er. Pr. Med. Oro; 1938, Pr. Bco. Hip., Med. Br.; 1939, Pr. Joc. Cl., Med. Br.; 1940, Pr. Tab. Ur., Med. Br.; 1941, Pr. Bco. Seg. del Est., Med. Br.; 1951, Pr. Caj. N. de Ah. Post., Med. Br.
- SAA, HORACIO. — 1946, Pr. Comp., Med. Br.; 1947, Pr. Menc. Comp., Med. Br.
- SAENGER, ROBERTO. — 1947, Pr. Art. Ext., Med. Pl.
- SAINT ROMAN, JOSE ALBERTO. — 1945, Pr. Lond. Par., Med. Br.
- SALVO MENDY, ROBERTO. — 1942, Menc. Bco. Rep., Med. Br.; 1943, Menc. Ad. N. de Pts., Med. Br.; 1947, Pr. Cor. G. Baq., Med. Br.; 1950, Pr. Bco. Seg. del Est., Med. Br.
- SAN MARTIN, RONALDO. — 1948, Pr. Bco. San José, Med. Br.
- SANS, GLADYS A. DE. — 1950, Pr. Cas. Caub., Med. Br.
- SANTIAGO, DOMINGO DE. — 1937, 3er. Pr., Med. Br.; 1938, Pr. Caj. N. de A. Post., Med. Br.; 1939, Pr. Int. Mun., Med. Br.; 1940, Menc., Med. Br.; 1941, 2º Pr. Int. Mun., Med. Br.; 1943, Pr. Lond. Par., Med. Br.; 1947, Pr. al Rto., Med. Oro.
- SANTOS, DANIEL DE LOS. — 1943, 3er. Pr., Med. Br.
- SARTORE, HUGO. — 1961, Pr. Minist. RREE., Med. Br.; 1962, Pr. Cám. Rep., Med. Br.; 1963, 2º Per., Med. Pl.
- SAYAGUES LASO, RENEE GEILE CASTRO DE. — 1943, Pr. Camp. y Soulas, Med. Br.
- SCAGLIOLA, ANGEL R. — 1950, Pr. Caj. N. de A. Post., Med. Br.; 1951, Pr. Ret., Med. Oro.
- SCOLPINI, LUIS. — 1937, Menc., Med. Br.
- SCHENONE PUIG, DOLCEY. — 1937, Menc., Med. Br.; 1938, Pr. Banc. Hip., Med. Br.; 1940, Menc., Med. Br.; 1942, Pr. Benc. Seg. del Est., Med. Br.; 1948, Pr. Casa Porley, Med. Br.; 1949, Pr. U.T.E., Med. Br.; 1950, Pr. Comp. Sal., Med. Br.; 1952, Pr. R. Pér. Barr., Med. Br.

- SEADE, FELIPE. — 1944, Menc. Esp., Br.; 1945, Pr. al Cuad. Hist., Med. Br.
- SERENO, LUIS A. — 1957, Pr. Bco. Rep., Med. Br.
- SILVA DELGADO, LEANDRO. — 1954, P. A.N.C.A.P., Med. Br.
- SINISCALCHI, FRANCISCO A. — 1937, Menc., Med. Br.; 1938, Pr. Int. Mun., Med. Br.; 1939, 2º Pr. Bco. Rep., Med. Br.; 1940, Menc. Esp., Med. Br.; 1941, 3er. Pr., Med. Br.; 1942, 2º Pr. Int. Mun., Med. Br.; 1943, Pr. Cas. Tar., Med. Br.; 1944, 3er. Pr., Med. Br.; 1945, 1er. Pr., Med. Oro; 1946, Pr. Esp., Med. Br.; 1949, Pr. Inst. Mun., Med. Br.; 1956, Pr. Cám. Rep., Med. Br.; 1957, Pr. Cám. Rep., Med. Br.; 1960, Pr. Bco. Hip., Med. Br.; 1961, Gr. Jr., Med. Oro.
- SOLANO GORGA, NELSA. — 1951, Menc., Int. Munic., Med. Br.; 1952, Pr. P. Bl. Vial., Med. Br.; 1954, Pr. Bco. Seg., Med. Br.; 1955, Pr. Her. Mug. Ar., Med. Br.; 1956, Pr. Franc. Bauz., Med. Br.; 1958, Pr. Caj. N. A. Post., Med. Br.
- SOLARI, LUIS A. — 1939, Menc., Med. Br.; 1947, 3er. Pr., Med. Br.; 1950, Menc. Esp. Comp., Med. Br.; 1958, Pr. Lab. Gal., Med. Br.; 1960, Pr. Alej. Gall. Heb., Med. Br.
- SOLLAZO, ALFREDO Z. — 1937, Menc., Med. Br.
- SPALLENZANI, MARIO. — 1951, Pr. Lond. Par., Med. Br.
- SPOSITO, AMERICO. — 1942, Pr. Camp. y Sou., Med. Br.; 1943, Menc., Med. Br.
- TEDESCHI SARTORI, ALFREDO. — 1940, Pr. Int. Mun. Menc., Med. Br.; 1943, Pr. U.T.E., Med. Br.; 1949, Menc. Esp., Med. Br.; 1953, Pr. Bco. Seg., Med. Br.
- TEJERA, ANGEL. — 1964, Pr. Com. Cent. Isr. Urug., Med. Br.
- TELIS, GLAUCO. — 1960, Pr. Inst. Ital. Cult., Med. Br.; 1964, Pr. Bco. Rep., Med. Br.; 1965, Pr. Caj. Nal. A. Post., Med. Br.
- TONELLI, CARLOS M. — 1962, Pr. Ret., Med. Oro.
- TORRES, AUGUSTO. — 1941, Menc. Banc. Rep., Med. Br.
- TORRES, DONRY. — 1964, Pr. Cám. Rep., Med. Br.
- TORRES, HORACIO. — 1944, Pr. al Ret., Med. Oro; Pr. Jos. Ameg. Berr., Med. Br.; 1945, Pr. Banc. Com., Med. Br.
- TORRES GARCIA, JOAQUIN. — 1941, Pr. Tab. Ud., Med. Br.; 1944, Gr. Pr., Med. Oro.
- TRAVERSA, SARA. — 1944, Pr. Art. Ext., Mence., Med. Br.; 1950, Menc. Int. Mun., Med. Br.; 1961, Pr. Emb. RAU, Med. Br.
- URTA, NICOLAS. — 1938, Pr. Joc. Cl. Menc., Med. Br.; 1939, Menc., Med. Br.; 1940, Pr. Int. Mun., Med. Br.; 1941, Pr. Joc. Cl., Med. Br.; 1942, Pr. Ad. N. PPTos., Med. Br.; 1944, Pr. Bco. Seg. del Est., Med. Br.; 1949, Pr. Joc. Cl., Med. Br.; 1950, 1er. Pr., Med. Oro; 1951, Pr. Cám. Sen., Med. Br.; 1952, 1er. Pr., Med. Oro; 1953, Pr. Cám. Rep., Med. Br.; 1956, Pr. Com. N. de Turismo, Med. Br.

- VALLARINO, EDUARDO. — 1964, Pr. Cámñ Sen., Med. Br.
- VENTAYOL, JUAN. — 1940, Menc. Esp., Med. Br.; 1941, Menc., Med. Br.; 1943, Pr. al Ret., Med. Oro; 1945, Pr. Caj. N. A. Post., Med. Br.; 1949, Menc. Esp., Med. Br.; 1950, Pr. Tab. Urug., Med. Br.; 1960, 2º Pr., Med. Pl.; 1961, Pr. Cám. Rep., Med. Br.; 1962, 1er. Pr., Med. Oro; 1965, Gr. Pr., Med. Oro.
- VERDIE, JULIO. — 1948, Pr. Bco. Seg., Med. Br.; 1949, Pr. Enr. Mañé, Med. Br.; 1950, Pr. Comp., Med. Br.; 1957, 1er. Pr. Med. Oro.
- VERNAZZA, EDUARDO. — 1961, Pr. Her. Mug. Ar., Med. Br.; 1963, Pr. R. Pér. Barr., Med. Br.
- VIANA, AMALIA POLLERI DE. — 1948, Menc. Esp. Bco. Rep., Med. Br.; 1949, Pr. Bco. Comerc., Med. Br.
- VIERA, PETRONA. — 1937, Benc., Med. Br.; 1940, Menc. Esp., Med. Br.
- VIEYTES PEREZ, JUAN F. — 1939, Menc., Med. Br.; 1940, Menc. Esp., Med. Br.; 1943, Menc. Joc. Cl., Med. Br.; 1946, Pr. Esp. Med. Br.; 1947, Pr. Menc. Esp., Med. Br.; 1951, Menc., Med. Br.
- VOLPE JORDAN, ENRIQUE. — 1948, Pr. London París, Med. Br.; 1949, Pr. Carr., Med. Br.; 1950, Menc. Esp., Med. Br.; 1951, Pr. U.T.E., Med. Br.; 1952, Pr. J. T. Garc., Med. Br. 1954, Pr. Caj. N. A. Post., Med. Br.; 1955, Pr. A.N.C.A.P., Med. Br.; 1957, 2º Pr., Med. Pl.; 1959, 1er. Pr., Med. Oro.

## ESCULTURA

- ALDAO, JUAN JAIME. — 1949, 3er. Pr., Med. Br.; 1950, 2º Pr., Med. Pl.; 1951, Pr. Com., Med. Br.
- BAIS, HOMERO. — 1938, Menc., Med. Br.; 1940, Menc. Esp., Med. Br.; 1949, Menc. Esp. Bco. Rep., Med. Br.; 1951, 3er. Pr., Med. Br.; 1954, 2º Pr., Med. Pl.; 1956, 1er. Pr.; Med. Oro; 1958, Pr. Bco. Seg. Est., Med. Br.
- BARBIERI, JOSE DOMINGO. — 1937, 1er. Pr., Med. Oro.
- BARES GUASCH, FRANCISCO. — 1963, Pr. Círc. Cat. Obr., Med. Br.
- BAUZA, RAMON. — 1941, Menc. Esp., Med. Br.; 1961, Pr. Cám. Rep., Med. Br.; 1962, Gr. Pr., Med. Oro.
- BARRIOLA, LUI SALBERTO. — 1943, Menc., Med. Br.
- BELLONI, STELIO. — 1950, Pr. Ret., Med. Oro; 1951, Menc., Med. Br.
- BOFILL, ROBERTO. — 1945, Menc., Med. Br.
- BOTERO GUTIERREZ, GUILLERMO. — 1950, Menc., Med. Br.
- BULLA FIRPO, OMAR W. — 1946, Pr. Con. de Est., Med. Br.
- CABRERA, GERMAN. — 1944, 2º Pr. Med. Pl.; 1946, 2º Pr. Med. Pl.; 1957, 2º Pr. Med. Pl.; 1958, Gr. Pr. Med. Oro.

- CALANDRIA, JUAN JOSE. — 1947, 1er. Pr., Med. Oro.
- CARAFI ARREDONDO, MARTA. — 1937, 3er. Pr., Med. Br.; 1939, 3er. Pr., Med. Br.
- CHIESSA, ROMULO. — 1939, Menc., Med. Br.; 1943, Menc., Med. Br.; 1947, Pr. Rto., Med. Oro; 1948, Menc. Bco. Rep., Med. Br.; 1949, Pr. Esp., Med. Br.; 1950, Menc. Esp., Med. Br.; 1961, 2º Pr.; Med. Pl.
- CONTESTABILE, DANTE. — 1937, 2º Pr., Med. Pl.; 1938, Menc., Med. Br.; 1939, 2º Pr., Med. Pl.
- CORCHS QUINTELA, AMALIA. — 1943, Menc. Bco. Rep., Med. Br.; 1947, Pr. Menc. Med. Br.; 1949, 2º Pr. Med. Pl.; 1954, Pr. Bco. Rpeca., Med. Br.
- CRESTAR, ANTONIO. — 1951, Menc. Med. Br.
- DANERI, ARTURO. — 1940, 3er. Pr., Med. Br.; 1944, Menc. Esp. Bco. Rep., Med. Br.
- DEMICHERI, DELIA. — 1937, 3er. Pr., Med. Br.; 1938, Pr. Joc. Cl. Menc. Med. Br.; 1948, Menc. Bco. Rep., Med. Br.; 1950, Menc. Bed. Br.
- DIAZ YEPES, EDUARDO. — 1955, Pr. Art. Ext., Med. Pl.; 1958, 1er. Pr. Med. Oro.
- ESCALADA, FEDERICO (h.). — 1937, Menc. Med. Br.
- ESMORIS, FELIPE. — 1962, Pr. Com. Nal. de Tur., Med. Br.
- FABINI, MARGARITA. — 1937, Menc. Med. Br.; 1938, Menc. Med. Br.; 1940, Menc. Med. Br.; 1941, Menc. Med. Br.; 1943, Menc. Bco. Rep., ed. Br.; 1950, Menc. Med. Br.
- FABBRI, LUIGI. — 1960, Pr. Bco. Rep., Med. Br.
- FELDMAN, ANDRES. — 1950, Menc. Med. Br.
- FERNANDEZ, ENRIQUE. — 1961, Pr. Cám. Rep., Med. Br.; 1962; 2º Pr., Med. Pl.
- FERNANDEZ, FRANCISCO. — 1940, Menc. Med. Br.; 1949, Menc. Bco. Rep., Med. Br.
- FERNANDEZ LARRINAGA, ROBERTO. — 1955, Pr. Caja Nac. A. Post., Med. Br.
- FERNANDEZ TUDURI, RUBENS. — 1943, Menc. Esp. Bco. Rep., Med. Br.; 1944, Menc. Esp. Bco. Rep., Med. Br.; 1945, 3er. Pr., Med. Br.; 1946, 1er. Pr. Med. Oro; 1949, 2º Pr., Med. Pl.; 1950, Oro; 1962, 1er. Pr., Med. Oro; 1963, Gr. Pr., Med. Oro.
- FREIRE, MARIA. — 1962, Pr. Bco. Rep., Med. Br.
- FUREST MUÑOZ, GERVASIO. — 1941, Menc. Esp., Med. Br.; 1943, 3er. Pr., Med. Br.; 1944, Menc. Esp. Bco. Rep., Med. Br.; 1946, 3er. Pr., Med. Br.; 1947, Pr. Comp., Med. Br.; 1953, Pr. Bco. Rep., Med. Br.
- GARCIA SALVO, MARGARITA RISI DE. — 1964, Pr. Bco. Rep., Med. Br.

- GIANMARCHI, LUIS. — 1943, Menc. Bco. Rep.; 1951, Menc. Esp., Med. Br.
- GONZALEZ, ARMANDO. — 1938, Menc. Med. Br.; 1948, 1er. Pr., Med. Oro; 1951, Pr. Bco. Repca., Med. Br.; 1959, Gr. Pr. Med. Oro
- GUTIERREZ, SERGIO. — 1964, 1er. Pr., Med. Oro.
- HALEGUA, ALFREDO. — 1950, Menc. Med. Br.; 1958, 2º Pr. Med. Pl.; 1959, 1er. Pr. Med. Oro.
- ISTRIA, P. DE. — 1939, Menc. Med. Br.
- LABORDE, GUILLERMO. — 1949, Menc. Med. Br.; 1950, Menc. Esp. Med. Br.; 1951, Menc., Med. Br.
- LAMELA, MAXIMO A. — 1943, Menc. Bco. Rep.; 1945, Menc. Med. Br.; 1946, Pr. Comp., Med. Br.; 1950, Menc. Med. Br.
- LARRARTE, EDUARDO A. — 1943, enc. Esp. Bco. Rep., Med. Br.; 1949, Menc. Med. Br.; 1951, 2º Pr., Med. Pl.; 1958, Pr. al Rte., Med. Br.; 1961, Pr. Ret., Med. Br.; 1962, Pr. Cám. Rep., Med. Br.
- LAZO, MARIO. — 1950, Menc. Med. Br.; 1950, Pr. Ant. Pena, Med. Br.; 1961, Pr. Banc. Rep., Med. Br.
- LENA GAMBERONI, YOLANDA. — 1963, Pr. Man. Nac. Yes., Med. Br.
- LOEVENICH, OSCAR. — 1952, Pr. Art. Ext., Med. Pl.
- MARINO GAHN, ALBERTO. — 1940, Menc. Med. Br.; 1945, 2º Pr., Br.; 1941, Pr. Bco. Rep., Med. Br.; 1942, 2º Pr. Med. Pl.; 1943, 2º Pr., Med. Pl.; 1945, Menc. Esp., Med. Br.; 1946, Pr. Cám. Sen., Med. Br.; 1948, Menc. Int. Mun., Med. Br.; 1949, Pr. Esp., Med. Br.; 1950, 1er. Pr. Med. Oro; 1951, Pr. Ret., Med. Pl.; 1952, Pr. Ret., Med. Pl.; 1953, 1er. Pr.; Med. Oro; 1958, Pr. Bco. Rep., Med. Br.; 1960, Pr. Ret., Med. Br.; 1961, Gran Pr. Med. Oro.
- MARTIN, JUAN. — 1939, 3er. Pr., Med. Br.; 1940, Menc. Esp., Med. Br.; 1941, Pr. Bco. Rep., Med. Br.; 1942, 2º Pr., Med. Pl.; 1943, 2º Pr., Med. Pl.; 1945, Menc. Esp., Med. Br.; 1946, Pr. Cám. Sen., Med. Br.; 1948, Menc. Int. Mun., Med. Br.; 1949, Pr. Esp., Med. Br.; 1950, 1er. Pr., Med. Oro; 1951, Pr. Ret., Med. Pl.; 1952, Pr. Ret., Med. Pl.; 1953, 1er. Pr., Med. Oro; 1958, Pr. Bco. Rep., Med. Br.; 1960, Pr. Ret., Med. Br.; 1951, Gran Pr., Med. Oro.
- MARTINEZ, CARLOS M. — 1946, Pr. Con. de Est., Med. Br.; 1947, Menc. Comp., Med. Br.
- BENOTTI MANLIO, BENZO. — 1940, 1er. Pr. Bco. Rep., Med. Br.
- MICHELENA, BERNABE. — 1942, Gr. Pr., Med. Oro.
- MOLLER DE BERG, FEDERICO. — 1937, 3er. Pr. Med. Br.; 1938, Pr. Bco. Rep., Med. Br.; 1939, 1er. Pr. Med. Oro; 1940, 2º Pr. Bco. Rep., Med. Br.; 1941, 3er. Pr. Med. Br.; 1943, Menc. Esp., Med. Br.; 1945, Menc. Esp., Med. Br.; 1946, Gr. Pr. Med. Oro; 1950, Pr. Comp. Med. Br.

- MONCALVI, JUAN S. — 1941, Pr. Art. Ext., Med. Pl.; 1943, 1er. Pr. Med. Oro; 1944, Menc. Esp., Med. Br.; 1945, Menc. Esp., Med. Br.; 1947, Pr. Esp. Bco. Rep., Med. Br.; 1948, Pr. Ret., Med. Oro y Menc. Esp., Med. Br.; 1949, Pr. Ret. Med. Oro; 1951, Pr. Ret., Med. Oro; 1961, Pr. Man. Nal. Yes., Med. Br.
- MORELLI, VICENTE. — 1937, 1er. Pr. Med. Oro.
- NADAL PALMER, ANTONIA. — 1962, Pr. Man. Nac. Yes., Med. Br.; 1963, Pr. Cám. Rep., Med. Br.
- NEFFA, ADELA. — 1959, Pr. Bco. Rep., Med. Br.; 1965, Pr. Bco. Rep., Med. Br.
- NIEVA, FRANCISCO JAVIER. — 1959, Pr. Art. Ext., Med. Br.; 1960, Pr. Art. Ext., Med. Br.; 1962, Pr. Bco. Rep., Med. Br.; 1963, 2º Pr., Med. Pl.
- OCHOA, JUAN P. — 1951, Menc. Med. Br.
- OUNANIAN, NERSES. — 1941, Menc., Med. Br.; 1942, Pr. Art. Ext., Med. Pl.; 1944, Pr. Art. Ext., Med. Pl.; 1948, Menc. Esp., Med. Br.; 1949, Pr. Art. Ext., Med. Pl.; 1950, Pr. Art. Ext., Med. Pl.; 1951, Pr. Art. Ext., Med. Pl.; 1956, Pr. Bco. Rep., Med. Br.; 1957, 1er. Pr. Med. Oro.
- PANOSETTI, ANGEL. — 1952, Pr. J. M. Ferr., Med. Br.; 1962, Pr. Ret., Med. Oro; 1963, Pr. Ret., Med. Br.; 1964, Pr. Ret., Med. Br.
- PASQUALI MARCHESI, ELENA. — 1946, Pr. Art. Ext., Med. Pl.; 1947, Pr. Art. Ext., Med. Pl.; 1948, Menc. Esp., Med. Br.; 1950, Menc., Med. Br.; 1951, Menc., Med. Br.
- PEREZ CASSIA, MARIO CESAR. — 1937, Menc. Med. Br.; 1938, Menc. Med. Br.; 1939, Menc. Med. Br.; 1940, Menc. Med. Br.
- PEREZ DE LEON, SERAPIO. — 1950, Menc., Med. Br.; 1951, Menc. Med. Br.; 1952, 1er. Pr. Med. Oro; 1953, 2º Pr., Med. Pl.
- PINTOS SALUSTIANO. — 1957, Pr. Bco. Rep., Med. Br.; 1961, 1er. Pr., Med. Oro; 1965, 3er. Pr., Med. Pl.
- POSE, SEVERINO. — 1938, 1er. Pr. Med. Oro; 1939, Pr. Bco. Rep., Med. Br.; 1941, 1er. Pr. Med. Oro; 1945, 1er. Pr. Med. Oro; Pr. Comp., Med. Br.; 1949, Pr. Comp., Med. Br.; 1950, Pr. Bco. Rep., Med. Br.; 1953, Pr. Bco. Rep., Med. Br.; 1957, Gr. Pr. Med. Oro.
- PORTELA, MARIA CARMEN. — 1965, 2º Pr., Med. Pl.
- PRATI, EDMUNDO. — 1937, Gr. Pr. Med. Oro.
- RABELLINO, MABEL. — 1965, Gr. Pr., Med. Oro.
- RAMOS PAZ, HEBER ALFREDO. — 1945, Menc., Med. Br.; 1946, Pr. Con. de Est., Med. Br.; 1947, Pr. Menc. Comp., Med. Br.; 1950, 3er. Pr., Med. Br.; 1952, 3er. Pr., Med. Br.; 1955, 2º Pr., Med. Pl.; 1956, 2º Pr., Med. Pl.; 1959, 2º Pr.; Med. Pl.; 1965, 1er. Pr., Med. Oro.
- RICOBALDI, LUIS. — 1957, Pr. Ret., Med. Br.
- RIMOLO, AMANDA. — 1951, Menc., Med. Br.; 1952, Pr. Comp., Med. Pl.



- ROSSI MAGLIANO, AMADEO. — 1946, Pr. Con. de Est., Med. Br.
- SAVIO, ALBERTO J. — 1938, Menc., Med. Br.; 1942, 1er. Pr., Med. Oro; 1943, Menc. Esp., Med. Ber.
- SCIUTTO, JUAN. — 1937, Pr. Bco. Rep., Med. Br.; 1938, 3er. Pr., Med. Br.; 1939, 1er. Pr. Bco. Rep., Med. Br.; 1945, Menc. Esp., Med. Br.; 1948, Menc. Esp., Med. Ber.; 1963, Pr. Bco. Rep., Med. Br.
- SERRANO, PABLO. — 1939, Pr. Art. Ext., Med. Pl.; 1940, Pr. Art. Ext., Med. Pl.; 1941, 2º Pr., Med. Pl.; 1942, Pr. Int. Mun., Med. Br.; 1943, Menc. Esp., Med. Br.; 1944, 1er. Pr., Med. Oro; 1945, Pr. Bco. Rep., Med. Br.; 1946, Pr. Alej. Gall., Med. Br.; 1947, Pr. Bco. Rep., Med. Br.; 1951, 1er. Pr., Med. Oro; 1954, 1er. Pr., Med. Oro.
- SICILIANO, YAMANDU. — 1960, 2º Pr., Med. Pl.
- TOGORES, AURORA. — 1937, Menc., Med. Br.; 1942, 3er. Pr., Med. Br.; 1943, Menc. Bco. Rep., Med. Br.; 1944, 3er. Pr., Med. Br.
- TORRENTS, JUAN ANTONIO. — 1937, 2º Pr., Med. Pl.; 1938, 2º Pr., Med. Pl.; 1939, Menc., Med. Br.; 1963, 1er. Pr., Med. Oro.
- VANONI, ENNA. — 1945, Menc. Esp., Med. Br.
- VELAZCO RITO. — 1949, Menc., Med. Br.
- VIERA, JUAN C. — 1947, Pr. Menc., Med. Br.; 1948, 3er. Pr., Med. Br.; 1949, Menc. Bco. Rep., Med. Br.; 1950, Menc. Esp., Med. Br.; 1955, Pr. Bco. Rep., Med. Br.; 1961, Pr. Cám. Rep., Med. Br.; 1964, 2º Pr., Med. Pl.; 1965, Pr. Man. Nal. Yes., Med. Br.
- ZORRILLA DE SAN MARTIN, INES. — 1948, Menc. Esp., Med. Br.

## DIBUJO, GRABADO E ILUSTRACIONES PARA LIBROS

- ACQUARONE ORESTES. — 1940, 2º Pr. Banc. Rep., Med. Br.
- AGUERRE, RICARDO. — 1937, 1er. Pr., Med. Oro; 1938, 2º Pr., Med. Pl.; 1947, Menc. Esp., Med. Br.; 1948, Pr. Int. Munic., Med. Br.; 1949, 1er. Pr., Med. Oro; 1950, 1er. Pr., Med. Oro; 1952, 1er. Pr., Med. Oro; 1953, 1er. Pr. Med. Oro.
- ALALUF, JAIME. — 1954, Pr. Parq. Vac. Func. U.T.E., Med. Br.; 1957, 3er. Pr., Med. Br.
- ANDIVERO, ANTONIO. — 1965, 3er. Pr. al Grab., Med. Pl.
- ASTAPENCO, PEDRO MIGUEL. — 1946, 2º Pr., Med. Pl.; 1947, Pr. Banc. Rep., Med. Br.; 1949, Pr. Menc., Med. Br.
- BAGNALASTA, CLAUDE MICHELE. — 1951, Pr. Art. Ext., Med. Pl.
- BAIS, HOMERO. — 1942, Menc. Banc. Rep., Med. Br.; 1943, Menc. Med. Br.; 1944, Menc. Esp. Banc. Rep., Med. Br.; 1946, Pr. Imp. Urug., Med. Br.; 1951, Pr. U.T.E., Med. Br.

- BARBAT, PABLO L. — 1948, Menc. Banc. Rep., Med. Br.
- BARCALA, WASHINGTON. — 1947, Pr. F.C.C., Med. Br.
- BARERE, OFELIA. — 1960, Pr. Bco. Rep., Med. Br.
- BERDIA, NORBERTO. — 1948, Pr. Imp. Urug., Med. Br.
- BLUSTEIN, MANUEL. — 1943, Menc., Med. Br.
- BORDABEHERE, ANGELICA TOGORES DE. — 1943, Menc. Banc. Rep., Med. Br.; 1947, Menc., Med. Br.; 1950, Menc. Esp. Inten. Munic., Med. Br.
- BORRAS, ELIZABETH THOMPSON DE. — 1952, 3er. Pr., Med. Br.; 1955, 2º Pr., Med. Pl.; 1957, 1er. Pr., Med. Oro; 1964, Pr. Bco. Seg., Med. Br.
- BRAVO, JOSE. — 1939, 1er. Pr., Med. Oro; 1940, 1er. Pr. Banc. Rep., Med. Br.; 1943, Menc. Esp., Med. Br.; 1944, Menc. Esp. Banc. Rep., Med. Br.
- BRESCIANO, MIGUEL. — 1965, Pr. La Mañ. y El Diar., Med. Br.
- BURGI, BERTA G. DE. — 1960, Pr. Caj. N. A. Post., Med. Br.
- CABEZUDO, FERNANDO. — 1956, 2º Pr., Med. Pl.
- CANTU, LUIS P. — 1937, 3er. Pr., Med. Br.; 1938, Menc. Banc. Rep., Med. Br.
- CAPECE, DANTE. — 1947, Menc., Med. Br.
- CAPOZZOLI, GLAUCO. — 1961, 2º Pr., Med. Pl.; 1962, 1er. Pr., Med. Oro.
- CARVALHO, CARLOS. — 1962, Pr. Cám. Sen., Med. Br.
- CASTELLS CAPURRO, ENRIQUE. — 1937, Menc., Med. Br.
- CATTELANI, RAUL. — 1962, Pr. Bco. Rep., Med. Brr.; 1963, 3er. Pr., Med. Br.; 1964, 2º Pr., Med. Pl.; 1965, 1er. Pr. al Grab., Med. Oro.
- CICCOLO, JUAN CARLOS. — 1949, 2º Pr., Med. Pl.
- CLULOW, EDUARDO GUILLERMO. — 1937, 3er. Pr., Med. Br.
- COLLAZO CASTRO, MANUEL. — 1937, 3er. Pr., Med. Br.; 1938, Menc. Banc. Rep., Med. Br.; 1939, Menc., Med. Br.
- CONTESTABILE, DANTE. — 1939, Menc., Med. Br.
- COSTIGLILO, JOSE P. — 1955, Pr. Ilust. Inéd., Med. Br.
- CRUZ, EURIDICE MENDEZ DE. — 1961, Pr. Ilustr. Lib. Edit., Med. Br.; 1964, Pr. Ilustr. Lib. Inéd., Med. Br.
- CUNEO, JOSE. — 1946, Pr. Banc. Rep., Med. Br.; 1950, Pr. Banc. Rep., Med. Br.
- CUPARO, NICOLAS. — 1946, Pr. A.N.C.A.P., Med. Br.; 1947, Menc. Esp., Med. Br.; 1948, Menc., Med. Br.; 1951, Menc., Med. Br.
- CZIFFERY, JOSE. — 1954, Pr. Art. Ext., Med. Pl.
- DE COLA, MARIO E. — 1947, Menc., Med. Br.; 1948, Menc., Med. Br.; 1951, Menc. Int. Munic., Med. Br.
- DE FERRARI, MARIA ROSA. — 1949, Pr. Menc. Int. Munic., Med. Br.; 1950, Menc. Esp. Ilust. Inéd., Med. Br.

- DEMARCO, JUAN CARLOS. — 1942, Menc. Bco. Rep., Med. Br.
- DE VITA, MIGUEL. — 1963, Pr. Franc. Mauz., Med. Br.
- DIECI CENCI, RUBEN. — 1948, Menc., Med. Br.
- DOMINGUEZ NIETO, MANUEL. — 1943, 2º Pr., Med. Pl.; 1947, Pr. Ilust. Inéd., Med. Br.; 1953, Pr. Bco. Rep., Med. Br.; 1962, Pr. Cám. Sen., Med. Br.
- ECHAVE, JOSE. — 1951, Menc. Int. Munic., Med. Br.
- EZCURRA, AGUSTIN. — 1949, Pr. Menc., Med. Br.
- FELDMAN, ANDRES. — 1940, Menc., Med. Br.; 1947, Menc., ed. Br.; 1948, Menc. Esp. Ilust. Inéd., Med. Br.; 1950, Menc. Int. Munic., Med. Br.; 1951, Menc. Esp., Med. Br.; 1952, Pr. Int. Munic., Med. Br.; 1956, Pr. Bco. Rep., Med. Br.; 1959, 1er. Pr., Med. Oro.
- FERNANDEZ, MENENDEZ, MANUEL. — 1949, Menc., Med. Br.
- FERNANDEZ-MUÑIZ, JUAN A. — 1961, Pr. Bco. Rep., Med. Br.
- FERRO ALVAREZ, JOSE D. C. — 1962, Pr. Art. Ext., Med. Br.
- FOSSATTI, CARLOS G. — 1962, Pr. Ilustr. Lib. Inéd., Med. Br.; 1963, Pr. Ilustr. Inéd., Med. Br.; 1964, Pr. Bco. Seg., Med. Br.; 1965, Pr. Shell Urug. Ltd., Med. Br.
- FRANGELLA, HUMBERTO. — 1946, 1er. Pr., Med. Oro; 1951, Menc. Int. Munic., Med. Br.
- GADEA, JULIANA B. — 1943, Menc. Banc. Rep., Med. Br.; 1948, Menc. Int. Munic., Med. Br.
- GARCIA GIL, MANUEL. — 1937, 2º Pr., Med. Pl.
- GARCIA REINO, OSCAR. — 1946, Pr. Banc. Seg. del Est., Med. Br.; 1947, Menc., Med. Br.; 1948, Menc. Com. Nacc. Turis., Med. Br.
- GARCIA SALVO, MARGARITA RISI DE. — 1951, Menc., Med. Br.; 1952, Pr. Int. Munic., Med. Br.
- GARINO, ESTEBAN R. — 1957, Pr. Ilustr. Lib. Ed., Med. Br.
- GAVA, CRISTY. — 1943, Menc. Banc. Rep., Med. Br.; 1944, Menc., Med. Br.
- GIACOSA, CELIA. — 1949, Pr. Menc. Int. Munic., Med. Br.; 1950, 2º Pr., Med. Pl.; 1951, 2º Pr., Med. Pl.
- GIAUDRONE, CARLOS. — 1963, Pr. Bco. Rep., Med. Br.
- GIL JANEIRO, MARIA LUISA. — 1944, Benc. Banc. Rep., Med. Br.; 1948, Menc. Banc. Seg. del Est., Med. Br.
- GONZALEZ, ARMANDO. — 1948, Menc. Esp. Bco. Seg. del Est., Med. Br.
- GONZALEZ, CARLOS. — 1942, 2º Pr., Med. Pl.; 1943, 1er. Pr., Med. Oro; 1944, Gr. Pr., Med. Oro.
- GONZALEZ, LEONILDA. — 1958, 3er. Pr., Med. Br.; 1959, Pr. Ilustr. Lib. Inéd., Med. Br.; 1960, Pr. Ilustr. Lib. Edit., Med. Br.; 1961, Pr. Ilustr. Lib. Inéd., Med. Br.; 1962, Pr. Cám. Sen., Med. Br.; 1963, Pr. Cám. Sen., Med. Br.

- GONZALEZ DIAZ, JULIO J. — 1961, 3er. Pr., Med. Br.
- GUREWITSCH, JUAN B. — 1946, Pr. Art. Ext., Med. Pl.; 1949, Pr. Banc. Rep., Med. Br.
- HALTY DUBE, ADOLFO. — 1948, Pr. Libr. Ilust., Med. Br.; 1949, Pr. Esq. Ilustración, Med. Br.
- HERNANDEZ, ANHELO. — 1957, 2º Pr., Med. Br.; 1958, 2º Pr., Med. Pl.
- IGLESIAS, RAMON. — 1965, Pr. Bco. Rep., Med. Br.
- IMPRESORA REX S. A. — 1952, Pr. Lib. Ilust.
- IMPRESORA URUGUAYA S. A. — 1950, Pr. Lib. Ilust., Med. Br.; 1951, Pr. Lib. Ilustr., Med. Br.
- LANZARO, JOSE. — 1939, Menc., Med. Br.; 1941, 1er. Pr., Med. Oro; 1943, Benc. Bco. Rep., Med. Br.; 1946, Pr. Ilustr. Lib. Inéd., Med. Br.; 1948, Menc. Banc. Rep., Med. Br.; 1951, Menc. Int. Municc., Med. Br.; 1953, Pr. Ilust. Lib. Inéd., Med. Br.
- LARRARTE, EDUARDO A. — 1948, Pr. Barr. y Ram., Med. Br.; 1949, Gr. Pr., Med. Oro; 1951, Pr. Ilust. Lib. Inéd., Med. Br.; 1965, Pr. Cám. Sen., Med. Br.
- LOPEZ CORTES, MANUEL. — 1965, Pr. Ilust. Lib. Edit., Med. Pl.
- LOMBARDO, CARLOS. — 1964, Gr. Pr., Med. Oro.
- MARCHAND, ELSA CARAFI DE. — 1961, Pr. Cám. Rep., Med. Br.
- MARTIN, JUAN. — 1948, 2º Pr., Med. Pl.; 1950, Menc. Int. Munic., Med. Br.; 1964, Pr. Bco. Rep., Med. Br.
- MASSERA, CARMEN GARAYALDE DE. — 1947, Menc., Med. Br.; 1959, 3er. Pr., Med. Br.
- MAZZA, HUGO. — 1950, Menc., Med. Br.
- MAZZEY, LUIS. — 1943, Menc., Med. Br.; 1946, Menc., Med. Br.; 1956, 1er. Pr., Med. Oro.
- MEISSNER, HERMANN. — 1943, Menc. Banc. Rep., Med. Br.; 1944, Benc. Banc. Rep., Med. Br.
- MENDIOLA, MARIA DEL CARMEN. — 1957, Pr. Art. Ext., Med. Br.
- MERCADER, RAUL. — 1950, Menc., Med. Br.
- MOLLER DE BERG, FEDERICO. — 1946, Menc., Med. Br.; 1960, Pr. A.N.C.A.P., Med. Br.; 1962, Pr. Cám. Sen., Med. Br.
- MONTIEL, ADOLFO J. — 1965, Pr. Ilust. Lib. Inéd., Med. Pl.
- MÓRTAROTTI, MARGARITA. — 1955, 3er. Pr., Med. Br.; 1957, Pr. Bco. Rep., Med. Br.; 1962, Pr. Bco. Rep., Med. Br.
- NANTES, HUGO. — 1965, 1er. Pr. al Dib., Med. Oro.
- NIETO, AMALIA. — 1946, Pr. Esp. Ilust., Med. Br.; Pr. Colomb. Hnos., Med. Br.; 1947, Pr. al Mejor Lib. Ilust., 1946-1946, Med. Br.; 1948, Menc. Esp. Int. Munic., Med. Br.; 1949, Pr. Esp. Ilust., Med. Br.; 1950, Menc. Esp., Med. Br.; 1952, 2º Pr., Med. Pl.
- O'DONOGHUE, HILDA E. S. DE. — 1948, Menc. Banc. Seg. del Est., Med. Br.; 1949, Pr. U.T.E., Med. Br.; 1951, 1er. Pr., Med. Oro.

- ORLANDO, ROBERTO. — 1943, Menc., Med. Br.; 1946, Pr. Mus. Hist. Nac., 2º Med. Br.; 1947, Menc. Esp., Med. Br.; 1948, 1er. Pr. Med. Oro; 1950, Menc. Esp. Ilust. Inéd., Med. Br.
- OUNANIAN, NERSES. — 1948, Pr. Art. Ext., Med. Pl.; 1949, Pr. Esp. Ilust., Med. Br.; 1950, Pr. Art. Ext., Med. Pl.; 1951, Menc. Esp. Ilust. Inéd., Med. Br.; 1954, 3er. Pr., Med. PPl.
- O'NEILL HAMILTON, HUGO. — 1957, Pr. Ilustr. Lib. Inéd., Med. Br.; 1958, Pr. Ilustr. Lib. Inéd., Med. Br.; 1960, Pr. Ilustr. Lib. Inéd., Med. Br.; 1962, Pr. Ilustr. Lib. Edit., Med. Br.; 1963, Pr. Ilustr. Lib. Edit., Med. Br.
- ONETO Y VIANA, OFELIA. — 1954, 2º Pr., Med. Pl.; 1960, 1er. Pr., Med. Oro; 1961, Pr. Minist. RR. EE., Med. Br.
- PADILLA, JOSE G. — 1944, Menc. Banc. Rep., Med. Br.
- PAEZ VILARO, CARLOS. — 1959, Pr. Ilustr. Lib. Ed., Med. Br.
- PAGANI, JOSE MARIA. — 1951, Menc. Esp. Ilust. Inéd., Med. Br.
- PAREJA PIÑEIRO, MIGUEL A. — 1947, Menc., Med. Br.
- PARPAL PALOU, MATILDE R. — 1943, Menc., Med. Br.
- PASTOR, ADOLFO. — 1938, Menc. Banc. Rep., Med. Br.; 1940, 2º Pr., Med. Pl.; 1942, Gr. Pr., Med. Oro; 1949, Pr. Esp. Ilust., Med. Br.
- PAVLOTZKI, RAUL. — 1958, 1er. Pr., Med. Oro.
- PEIRANO, ALFREDO S. — 1947, Menc., Med. Br.
- PESCE CASTRO, CESAR A. — 1947, 2º Pr., Med. Pl.
- PORTELA, MARIA CARMEN. — 1949, Pr. Art. Ext., Med. Pl.; 1959, Pr. Art. Ext., Med. Pl.; 1960, Pr. UTE, Med. Br.; 1965, Gr. Pr., Med. Oro.
- PRESNO, LINCOLN. — 1954, Pr. Ilustr. Lib. Inéd., Med. Br.
- PRIETO, CESAR H. — 1951, Pr. Banc. Rep., Med. Br.
- PUJADAS, RENEE. — 1939, Menc., Med. Br.; 1943, Menc. Banc. Rep., Med. Br.
- PUPPO, JUAN CARLOS. — 1962, Pr. Art. Ext., Med. Br.; 1965, Pr. Art. Ext., Med. Br.
- RADAELLI, MARIO. — 1937, 1er. Pr., Med. Oro; 1948, Menc. Ilust. Inéd., Med. Br.
- RAMOS PAZ, HEBER A. — 1951, Menc. Int. Munic., Med. Br.; 1952, Pr. C. M. Merr., Med. Br.
- RAMOS, NELSON. — 1952, 3er. Pr., Med. Br.
- REY, SARA. — 1962, Pr. Bco. Rep., Med. Br.
- RIBEIRO, EDGARDO. — 1947, Pr. Menc., Med. Br.; 1948, Menc. Int. Munic., Med. Br.; 1954, 1er. Pr., Med. Oro.
- RODRIGUEZ, GUILLERMO C. — 1937, Pr. Banc. Rep., Med. Br.; 1938, 1er. Pr., Med. Oro; 1946, Gr. Pr., Med. Oro; 1953, Pr. Ilust. Lib. Inéd., Med. Br.
- RODRIGUEZ ALLES, LUISA. — 1955, Pr. Parq. Vac. U.T.E., Med. Br.

- ROLANDI SCELZA, HEBER. — 1964, Pr. A.N.C.A.P., Med. Br.
- RUDYK, WASYL. — 1943, Menc. Banc. Rep., Med. Br.; 1944, Pr. F.C.C., Med. Br.; 1949, Pr. Banc. Seg., Med. Br.; 1951, Pr. A.N.C.A.P., Med. Br.; 1958, Pr. Bco. Rep., Med. Br.
- SABAT, HERMENEGILDO. — 1965, 2º Pr. al Dib., Med. Pl.
- SANCHEZ CASTELLANOS, ELENA. — 1951, Menc. Int. Munic., Medalla Bronce.
- SANCHEZ, EDGARD YAMANDU. — 1949, Pr. Imp. Urug., Med. Br.; 1950, Menc., Med. Br.; 1951, Menc. Int. Munic., Med. Br.; 1960, 3er. Pr., Med. Br.; 1961, 1er. Pr., Med. Oro.
- SANTIAGO, DOMINGO DE. — 1944, 1er. Pr., Med. Oro; 1948, Pr. Com. Nac. Turis., Med. Br.; 1947, 1er. Pr., Med. Oro; 1948, Gr. Pr. Med. Oro; 1952, Gr. Pr., Med. Oro.
- SAREDO, LUILIO L. — 1941, Menc., Med. Br.
- SCAGLIOLA, ANGEL RICARDO. — 1944, Menc., Med. Br.; 1950, Menc. Esp., Med. Br.; 1951, Menc. Esp., Med. Br.; 1952, Pr. Hum. Causa, Med. Br.
- SERRANO, PABLO. — 1950, Menc. Esp., Med. Br.; 1951, Menc. Int. Munic., Med. Br.
- SILVEIRA, ALBERTO H. — 1949, Pr. Menc., Med. Br.; 1963, Pr. Cám. Sen., Med. Br.
- SILVEIRA SILVA, CLAUDIO. — 1960, 2º Pr., Med. Pl.; 1962, 2º Pr., Med. Pl.; 1963, 1er. Pr., Med. Oro; 1964, Pr. Ilust. Lib. Ed., Med. Br.
- SOLANO GORGA, NELSA. — 1961, Pr. Cám. Rep., Med. Br.; 1963, Pr. Her. Mug. Ar., Med. Br.
- SOLARI, LUIS ALBERTO. — 1946, Pr. Mus. Hist. Nac., Med. Br.; 1948, Menc. Com. Nacc. Turis., Med. Br.; 1950, Menc. Esp., Med. Br.; 1954, Pr. Enr. Mañé, Med. Br.; 1955, 1er. Pr., Med. Oro; 1964, 1er. Pr., Med. Oro; 1965, 3er. Pr. al Dib., Med. Pl.
- SPALLANZANI, MARIO. — 1949, Pr. Menc. Int. Munic., Med. Br.; 1951, Menc. Esp. Ilustr. Inéd., Med. Br.
- SUAREZ, RUISDAEL. — 1959, Pr. Banc. Rep., Med. Br.; 1963, 2º Pr., Med. Pl.; 1965, 2º Pr. al Grab., Med. Pl.
- TARALLO, ISABEL. — 1944, Mence. Banc. Rep., Med. Br.
- TORRENTS, JUAN ANTONIO. — 1941, Menc., Med. Br.
- TRAVERSA, SARA. — 1964, 3er. Pr., Med. Br.
- TUFANO, MIGUEL. — 1940, Menc., Med. Br.; 1941, 2º Pr., Med. Pl.; 1943, Menc., Med. Br.; 1950, Menc. Int. Munic., Med. Br.
- TURIANSKY, SUSANA. — 1952, Pr. Art. Ext., Med. Pl.
- VALLARINO, EDUARDO. — 1951, Menc., Med. Br.
- VERDIE, ULIO. — 1948, Menc. Int. Munic., Med. Br.; 1949, Pr. Menc. Int. Munic., Med. Br.; 1951, Menc. Int. Munic., Med. Br.; 1952, P. C. A. Cast., Med. Br.; 1953, 2º Pr., Med. Pl.

- VERNAZZA, EDUARDO. — 1937, 2º Pr., Med. Pl.; 1939, 2º Pr., Med. Pl.; 1940, 1er. Pr., Med. Oro; 1947, Menc., Med. Br.; 1949, Pr. Menc. Int. Munic., Med. Br.; 1950, Pr. A.N.C.A.P., Med. Br.é 1951, Menc. Int. Munic., Med. Br.; 1952, Pr. Int. Munic., Med. Br.; 1953, 3er. Pr., Med. Br.; 1954, Pr. Bco. Rpca., Med. Br.; 1955, Pr. Bco. Rep., Med. Br.; 1956, Pr. Ilustr. Inéd., Med. Br.; 1959, 2º Pr., Med. Pl.
- VIANA, AMALIA POLLERI DE. — 1942, 1er. Pr., Med. Oro; 1947, Menc. Esp., Med. Br.; 1949, Pr. Menc. Int. Munic., Med. Br.; 1950, Menc. Int. Munic., Med. Br.
- VIERA, PETRONA. — 1946, Menc., Med. Br.; 1948, Menc., Banc. Seg. del Est., Med. Br.; 1951, Menc. Int. Munic., Med. Br.
- VIEYTES PEREZ, JUAN F. — 1943, Menc. Banc. Rep., Med. Br.; 1951, Menc. Esp., Med. Br.
- VILA, TERESA. — 1956, 3er. Pr., Med. Br.
- VIVIANI, SEBASTIAN. — 1948, Menc. Int. Munic., Med. Br.; 1949, Pr. Int. Munic., Med. Br.

## A C U A R E L A

- ACQUARONE, ORESTES. — 1950, Menc., Med. Br.
- AGUERRE, RICARDO. — 1949, Menc., Med. Br.
- ALONSO, AMERICO. — 1963, Pr. Caj. N. A. Post., Med. Br.
- AMEZAGA, EDUARDO. — 1949, Menc., Med. Br.; 1950, Menc., Med. Br.
- ARDAO, ALBA. — 1960, Pr. Her. Mug. Ar., Med. Br.
- ASTAPENCO, PEDRO MIGUEL. — 1949, Menc., Med. Br.
- BRITO, ORGE. — 1952, Pr. Art. Ext., Med. Pl.
- BURGHIL, BERTA. — 1964, 3er. Pr., Med. Br.
- CAPECE, DANTE. — 1952, 3er. Pr., Med. Br.
- CARVALHO, CARLOS H. — 1960, 1er. Pr., Med. Oro.
- CARROZZINO, JORGE C. — 1956, 3er. Pr., Med. Br.; 1959, 3er. Pr., Med. Br.
- COSTIGLILO, OSE PP. — 1954, 3er. Pr., Med. Br.; 1956, 1er. Pr., Med. Oro.
- CUNEO, JOSE. — 1949, 1er. Pr., Med. Oro.
- CUPARO, NICOLAS. — 1964, 1er. Pr., Med. Oro.
- ECHAVE, OSE. — 1953, 1er. Pr., Med. Oro.
- FIERRO, NOELIA. — 1957, 3er. Pr., Med. Br.; 1958, 2º Pr., Med. Pl.; 1959, 2º Pr., Med. Pl.; 1960, 3er. Pr., Med. Br.; 1961, Pr. Minist. RR. EE., Med. Br.

- FRANGELLA, HUMBERTO. — 1957, 2º Pr., Med. Pl.
- FREIRE, MARIA. — 1955, 2º Pr., Med. PPl.; 1961, 1er. Pr., Med. Oro.
- GALLOZA, RUBEN. — 1962, 3er. Pr., Med. Br.
- GARCIA REINO, OSCAR. — 1954, 1er. Pr., Med. Oro.
- GARINO, ESTEBAN R. — 1949, Menc., Med. Br.; 1950, Menc., Med. Br.; 1953, Pr. Cám. Rep., Med. Br.; 1955, 3er. Pr., Med. Br.; 1956, 2º Pr., Med. Pl.; 1958, 1er. Pr., Med. Oro; 1960, Pr. Emb. Rep. Arg.; Med. Br.; 1962, Pr. Al. Gall. Heb., Med. Br.
- GAUDIN, BOLIVAR. — 1963, 2º Pr., Med. Pl.
- GIACOSA, CELIA. — 1950, Menc., Med. Br.
- GONZALEZ DIAZ, JULIO. — 1964, 2º Pr., Med. Pl.
- GUIDOBONO, VICENTE H. — 1958, 3er. Pr., Med. Br.
- GUREWITSCH, JUAN B. — 1949, Pr. Art. Ext., Med. Pl.; 1952, 1er. Pr., Med. Oro; 1953, Pr. Caja N. A. Post., Med. Br.
- MARTIN, VICENTE. — 1953, 3er. Pr., Med. Br.
- MEDINA, ANGEL. — 1960, 2º Pr., Med. Pl.; 1961, Pr. Cám. Rep., Med. Br.; 1962, Pr. Caj. N. A. Post., Med. Br.; 1963, 1er. Pr. Med. Oro.
- MICHIELLI, JULIO CESAR. — 1962, Pr. U.T.E., Med. Br.; 1963, 3er. Pr., Med. Br.
- MONTAÑEZ, CARLOS. — 1953, Pr. Cám. Sen., Med. Br.
- MONTERO ZORRILLA, JUAN CARLOS. — 1950, Menc., Med. Br.
- MUSETTI, FRANCISCO L. — 1949, 3er. Pr., Med. Br.; 1950, 1er. Pr., Med. Oro; 1961, Pr. Lab. Gal., Med. Br.
- OTERO, MANUEL L. — 1949, Menc., Med. Br.; 1950, Menc., Med. Br.
- OUNANIAN, NERSES. — 1953, Pr. Art. Ext., Med. Pl.
- PAGANI, JOSE MARIA. — 1950, 2º Pr., Med. Pl.; 1952, 2º Pr., Med. Pl.; 1954, 2º Pr., Med. Pl.
- POLLERI, AMALIA. — 1961, 3er. Pr., Med. Br.
- PRCHAL, RODOLFO. — 1962, Pr. Caj. N. A. Post., Med. Br.
- PRESNO, LINCOLN. — 1950, Menc., Med. Br.; 1952, Gr. Pr., Med. Oro; 1955, 1er. Pr., Med. Oro.
- RADAELLI, MARIO. — 1950, Menc., Med. Br.
- RILLA CANEL, MANUEL. — 1950, Menc., Med. Br.
- SAINT ROMAIN, JOSE A. — 1949, Menc., Med. Br.; 1950, Menc., Med. Br.
- SANCHEZ CASTELLANOS, ELENA. — 1949, Menc., Med. Br.; 1950, Menc., Med. Br.
- SANTIAGO, DOMINGO DE. — 1949, 2º Pr., Med. Pl.; 1950, 3er. Pr. Med. Br.
- SCAGLIOLA, ANGEL R. — 1950, Menc., Med. Br.
- SOLANO GORGA, NELSA. — 1953, 2º Pr., Med. Pl.; 1962, 2º Pr., Med. Pl.



- SPALLANZANI, MARIO. — 1954, Pr. Com .Org. Exp. Tap. Fl.,  
Med. Br.
- SUTINEN, OLAVI. — 1963, Pr. Caj. N. A. Post., Med. Br.
- TOKARZ, BRONISLAO. — 1955, Pr. Art. Ext., Med. Pl.; 1959, Pr.  
Art. Ext., Med. Pl.; 1960, Pr. Est. Gal., Med. Br.; 1961, Pr. Cám.  
Rep., Med. Br.; 1962, Pr. Art. Ext., Med. Br.; 1963, Pr. Art. Ext.,  
Med. Br.
- TONDINI, ZULEMA R. DE. — 1962, Pr. Lab. Gal., Med. Br.
- VALLARINO, EDUARDO. — 1949, Menc., Med. Br.; 1950, Menc.,  
Med. Br.; 1959, 1er. Pr., Med. Oro.
- VERNAZZA, EDUARDO. — 1949, Menc., Med. Br.; 1950, Menc., Med.  
Br.; 1957, 1er. Pr., Med. Oro; 1960, Pr. Franc. Bauz., Med. Br.;  
1962, 1er. Pr., Med. Oro.
- VIERA, PETRONA. — 1949, Menc., Med. Br.
- ZELAYETA, MIGUEL ANGEL. — 1961, 2º Pr., Med. Pl.; 1963,  
Pr. Banc. Financ. S. A., Med. Bar.

#### ARTES APLICADAS

- FREIRE, MARIA. — 1953, 3er. Pr., Med. Br.
- PRESNO, LINCOLN. — 1953, 2º Pr., Med. Pl.

Se terminó de imprimir  
el 24 de agosto de 1966.  
en "Impresora Cerdón"  
Dante 2156 - Montevideo