MINISTERIO DE INSTRUCCION PUBLICA Y PREVISION SOCIAL

COMISION NACIONAL DE BELLAS ARTES

XXVI SALON NACIONAL DE ARTES PLASTICAS

AGOSTO - SETIEMBRE DE 1962

MONTEVIDEO

XXVI
SALON NACIONAL
DE ARTES PLASTICAS

MINISTERIO DE INSTRUCCION PUBLICA Y PREVISION SOCIAL

COMISION NACIONAL DE BELLAS ARTES

MUSEO NACIONAL DE ARTES PLASTICAS
06905
BIBLIOTECA
MONTEVIDEO

XXVI SALON NACIONAL DE ARTES PLASTICAS

CATALOGO

AGOSTO-SETIEMBRE DE 1962

MONTEVIDEO

Ref 9044
V2

XXVI SALON NACIONAL DE ARTES PLASTICAS

AÑO 1962

ORGANIZADO POR LA

COMISION NACIONAL DE BELLAS ARTES

PATROCINADO POR EL

CONSEJO NACIONAL DE GOBIERNO

Y EL SEÑOR MINISTRO DE INSTRUCCION PUBLICA Y PREVISION SOCIAL

Dr. Dn. EDUARDO A. PONS ETCHEVERRY

AGOSTO-SETIEMBRE DE 1962

MONTEVIDEO

COMISION NACIONAL DE BELLAS ARTES

Presidente:
Arq. RODOLFO VIGOUROUX

Primer Vice-Presidente:
Arq. CARLOS A. HERRERA MAC LEAN

Segundo Vice-Presidente:
Sr. WERTHER HUGO MARTINEZ

Secretarios:
Srta. BEATRIZ HAEDO
Sr. JORGE PAEZ VILARO

Tesorero:
Sr. JULIO CAPORALE SCELTA

Miembros Natos:
Rector de la Universidad de la República
Dr. MARIO CASSINONI

Decano de la Facultad de Arquitectura
Arq. LUIS ISERN

Director del Museo Nacional de Bellas Artes
Sr. JOSE LUIS ZORRILLA DE SAN MARTIN

Vocales:
Srta. ELENA IMAS
Arq. MARIO PAYSSE REYES
Arq. LUIS GARCIA PARDO
Sr. EDMUNDO PRATI
Sr. CYRO SCOSERIA
Sr. ENRIQUE VOLPE JORDAN
Sr. RAUL ZAFFARONI

Comisario General y Secretario Int.
Sr. DANIEL BRAQUET

JURADO DEL
XXVI SALON NACIONAL DE ARTES PLASTICAS

Presidente:

Sr. JULIO CAPORALE SCELTA

Titulares:

Srta. ELENA IMAS
Arq. MARIO PAYSSE REYES
Sr. ENRIQUE VOLPE JORDAN
Srta. CELINA ROLLERI LOPEZ
Sr. ANDRES FELDMAN
Sr. EDGARD YAMANDU SANCHEZ

PREMIOS ESTABLECIDOS EN EL XXVI SALON NACIONAL DE ARTES PLASTICAS - AÑO 1962

SECCION PINTURA

Gran Premio. Medalla de Oro	y $	9.000.00
Primer Premio. Medalla de Oro	" "	5.000.00
Segundo Premio. Medalla de Plata	" "	4.000.00
Premio al Retrato. Medalla de Bronce	" "	2.000.00

SECCION ESCULTURA

Gran Premio. Medalla de Oro	y $	9.000.00
Primer Premio. Medalla de Oro	" "	5.000.00
Segundo Premio. Medalla de Plata	" "	4.000.00
Premio al Retrato. Medalla de Bronce	" "	2.000.00

SECCION ACUARELA

Primer Premio. Medalla de Oro	y $	3.000.00
Segundo Premio. Medalla de Plata	" "	2.000.00
Tercer Premio. Medalla de Bronce	" "	1.500.00

SECCION DIBUJO, GRABADO E ILUSTRACIONES PARA LIBROS

Primer Premio. Medalla de Oro	y $	2.000.00
Segundo Premio. Medalla de Plata	" "	1.500.00
Tercer Premio. Medalla de Bronce	" "	1.000.00
Premio a la Ilustración de un Libro Inédito. Medalla de Bronce	" "	1.500.00
Premio a la Ilustración de un Libro Edito. Medalla de Bronce	" "	1.500.00
Premio Artistas Extranjeros	" "	2.500.00

PREMIOS ESTABLECIDOS POR INSTITUCIONES OFICIALES Y PARTICULARES

Premios Cámara de Senadores. Medalla de Bronce	y $	10.000.00
Premios Cámara de Representantes. Medalla de Bronce	" "	5.000.00
Premios Ministerio de Relaciones Exteriores. Medalla de Bronce	" "	3.000.00
Premios Banco de la República. Medalla de Bronce	" "	6.000.00
Premio Comisión Nacional de Turismo. Medalla de Bronce	" "	1.500.00
Premio "Alejandro Gallinal Heber". Medalla de Bronce	" "	3.000.00
Premio Sr. Embajador del Ecuador "Dr. José Ricardo Martínez Cobo". Medalla de Bronce	" "	1.000.00
Premio Caja Nacional de Ahorro Postal. Medalla de Bronce	" "	1.000.00
Premio Embajada de Israel. Medalla de Bronce	" "	1.000.00
Premio Comité Central Israelita. Medalla de Bronce	" "	1.000.00
Premio Embajada del Japón. Medalla de Bronce	" "	1.000.00
Premio Instituto Italiano de Cultura. Medalla de Bronce	" "	1.000.00
Premio "Hermes Mugnoni Arias". Medalla de Bronce	" "	400.00
Premio "Francisco Bauzer". Medalla de Bronce	" "	400.00
Premio Pinturas INCA. Medalla de Bronce	" "	1.000.00
Premio Embajada de Francia. Medalla de Bronce y (Un Libro de Arte).		
Premio Legación de Checoslovaquia. Medalla de Bronce y (Un objeto de cristal).		
Premio Shell Uruguay S. A. Medalla de Bronce	" "	800.00
Premio Manufactura Nacional de Yesos. Medalla de Bronce	" "	1.500.00
Premio Laboratorios Galien. Medalla de Bronce	" "	1.000.00

ABREVIATURAS:

Gr. Pr. Med. Oro	Gran Premio Medalla de Oro.
1.er Pr. Med. Oro	Primer Premio Medalla de Oro.
2.º Pr. Med. Pl.	Segundo Premio Medalla de Plata.
3.er Pr. Med. Br.	Tercer Premio Medalla de Bronce.
4.º Pr. Med. Br.	Cuarto Premio Medalla de Bronce.
Menc. Med. Br.	Mención Medalla de Bronce.
Pr. Comp. Med. Br.	Premio Composición Medalla de Bronce.
Pr. Ret. Med. Oro	Premio al Retrato Medalla de Oro.
Pr. Ar. Ext. Med. Pl.	Premio Artistas Extranjeros Medalla de Plata.
Pr. Con. de Est.	Premio Consejo de Estado.
Pr. Cám. Sen.	Premio Cámara de Senadores.
Pr. Sup. Cort. Just.	Premio Suprema Corte de Justicia.
Pr. Int. Mun.	Premio Intendencia Municipal.
Pr. Banc. Rep.	Premio Banco de la República Oriental del Uruguay.
Pr. Ad. N. Ptos.	Premio Administración Nacional de Puertos.
Pr. Caj. N. A. Post.	Premio Caja Nacional de Ahorro Postal.
Pr. A. N. C. A. P.	Premio Administración Nacional de Combustibles, Alcohol y Portland.
Pr. U. T. E.	Premio Usinas Eléctricas del Estado.
Pr. Banco Hip.	Premio Banco Hipotecario del Uruguay.
Pr. Joc. Cl.	Premio Jockey Club.
Pr. Ta. Ur.	Premio Tabacaleras del Uruguay.
Pr. Al. Gall.	Premio Alejandro Gallinal.
Pr. Fer. Gar.	Premio Fernando García.
Pr. Cas. Carr.	Premio Casa Carrau y Cía.
Pr. Cas. Tar.	Premio Casa Taranco y Cía.
Pr. Comp. Sal.	Premio Compañía Salus.
Pr. Banc. Seg. Est.	Premio Banco de Seguros del Estado.
Pr. Camp. Soul.	Premio Campomar y Soulas S. A.
Pr. Comp. U. Nav.	Premio Compañía Uruguaya de Navegación.
Pr. Jos. Amegl. Berr.	Premio José Ameglio Berriol.
Pr. Lond. Par.	Premio London - Paris.
Pr. F. C. C.	Premio Ferro Carril Central.
Pr. Paul. Koenig.	Premio Paula de Koenigsberg.
Pr. Banc. Cob.	Premio Banco de Cobranzas, Locaciones y Anticipos.
Pr. Banc. H. Uru.	Premio Banco El Hogar Uruguayo.
Pr. L. Caub. S. A.	Premio Luis Caubarrère.
Pr. Banc. Com.	Premio Banco Comercial.
Pr. Banc. S. J.	Premio Banco San José.
Pr. Mar. Por.	Premio Mario W. Porley.
Pr. Enr. Mañ.	Premio Enrique Mañé.
Pr. R. Zaf.	Premio Raúl Zaffaroni.
Pr. Mont. Ref. S. A., Emb. Aut. de Coca-Cola	Premio Montevideo Refrescos S. A., Embotelladora Autorizada de Coca-Cola.
Pr. Com. Nal. de Tur.	Premio Comisión Nacional de Turismo.
Pr. Parq. Vac. U. T. E.	Premio Parque Vacaciones U.T.E.
Pr. Car. Alb. Cast.	Premio Carlos Alberto Castellanos.
Pr. Her. Mug. Ar.	Premio Hermes Mugnoni Arias.
Pr. J. M. Ferr.	Premio Juan M. Ferrari.
Pr. Ant. Pena	Premio Antonio Pena.
Pr. R. Pér. Barr.	Premio Rafael Pérez Barradas.
Pr. J. M. Blan.	Premio Juan Manuel Blanes.
Pr. P. Fig.	Premio Pedro Figari.

Pr. P. Bl. Vial.	Premio Pedro Blanes Viale.
Pr. C. F. Sáez	Premio Carlos F. Sáez.
Pr. J. T. Garc.	Premio Joaquín Torres García.
Pr. C. M. Herr.	Premio Carlos Ma. Herrera.
Pr. C. A. Cast.	Premio Carlos A. Castellanos.
Pr. Hum. Causa	Premio Humberto Causa.
Pr. Com. Org. Exp. Tap. Fl.	Premio Comisión Organizadora Exposición Tapices Flandes.
Pr. Franc. Bauz.	Premio Francisco Bauzer.
Pr. Parq. Vac. Empl. U.T.E.	Premio Parque Vacaciones Empleados U.T.E.
Pr. Cinz.	Premio Cinzano
Pr. Cam. Masc.	Premio Cambio Mascota
Pr. And. Ramp.	Premio Andrés Ramponi
Pr. Lab. Gal.	Premio Laboratorios Galien
Pr. Al. Gall. Heb.	Premio Alejandro Gallinal Heber.
Pr. Emb. Rep. Arg.	Premio Embajada de la República Argentina.
Pr. Aso. Cul. Urg. Germ.	Premio Asociación Cultural Uruguayo-Germana.
Pr. Emb. Bras.	Premio Embajada del Brasil.
Pr. Inst. Ita. Cul.	Premio Instituto Italiano de Cultura.
Pr. Leg. Jap.	Premio Legación del Japón.
Pr. Com. Cent. Isr. Urug.	Premio Comité Central Israelita del Uruguay.
Pr. Pint. I.N.C.A.	Premio Pintura I.N.C.A.
Pr. Shell Urug. Ltd.	Premio Shell Uruguay Ltd.
Pr. Gal. Amer.	Premio Galería Americana.
Pr. Emb. R.A.U.	Premio Embajada República Arabe Unida.
Pr. Minist. RR. EE.	Premio Ministerio de Relaciones Exteriores.
Pr. Leg. Checvquia.	Premio Legación de Checoslovaquia.
Pr. Circ. Cat. Obrs.	Premio Círculo Católico de Obreros.
Pr. Man. Nac. Yes.	Premio Manufactura Nacional de Yesos.
Pr. Bco. Cob. Loc. y Ant.	Premio Banco de Cobranzas, Locaciones y Anticipos.

El Comisario General del Salón facilitará a los interesados todas las informaciones relacionadas con la exposición, y se pondrá en relación directa con los artistas expositores que tengan en venta las obras exhibidas en el Salón.

Las fotografías de este Catálogo han sido ejecutadas por la Sección Foto-Cinematográfica del S.O.D.RE., bajo la dirección del señor Edison García Maggi y con la colaboración del señor Romeo Islas.

ARTISTAS PREMIADOS EN LOS SALONES ANUALES

1937-1962

PINTURA

ACOSTA, HELIOS. — 1951, Pr. Cas. Por., Med. Br.; 1956, Pr. Caj. N. de A. Post., Med. Br.; 1957, Pr. Caj. N. de A. Post., Med. Br.; 1958, Pr. A.N.C.A.P., Med. Br.

ACQUARONE, ORESTES. — 1939, Prem. Fer. Gar., Med. Br.

AGUERRE, RICARDO. — 1939, Menc. Esp. Med. Plata; 1940, Prem. Int. Mun., 3.º; 1941, Menc. Esp. Med. Br.; 1943, Menc. Cas. Tar., Med. Br.; 1944, Menc. Cas. Tar., Med. Br.; 1946, 1er. Pr., Med. Oro; 1947, Pr. Esp. Comp. Med. Br.; 1948, Pr. Tab. Urug., Med. Br.; 1949, Pr. Esp. Med. Br.; 1953, Pr. Cám. Sen., Med. Br.

ALBERTAZZI, ENRIQUE. — 1937, Menc. Med. Br.

ALCURI, JACOBO. — 1943, Menc. Ad. N. Ptos., Med. Br.; 1944, Menc. Esp. Banc. Rep., Med. Br.; 1945, Pr. Ancap, Med. Br.; 1946, Pr. Menc. Esp., Med. Br.

ALDAMA, YAMANDU. — 1957, Pr. Franc. Bauz., Med. Br.

ALISERIS BERNADA, RAQUEL. — 1938, Menc. Med. Br.

ALISERIS, CARLOS W. — 1937, 4.º Pr., Med. Br.; 1938, Pr. Joc. Cl.

ALZAGA, PEDRO. — 1946, Pr. al Ret., Med. Oro; 1950, Pr. al Ret., Med. Oro.

AMARAL, WILSON. — 1950, Pr. Cám. Rep., Med. Br.; 1954, Pr. Cám. Rep., Med. Br.

AMENDOLA, GUISCARDO. — 1958, Pr. Com. Nal. de Tur., Med. Br.; 1959, Pr. Cám. Sen., Med. Br.; 1961, Pr. Cám. Sen., Med. Br.

AMEZAGA, EDUARDO. — 1938, Menc. Med. Br.; 1939, Pr. Cám. Sen., Med. Br.; 1940, Pr. Fer. Gar., Med. Br.; 1941, Pr. Caj. N. de A. Post., Med. Br.; 1942, 2.º Pr. Med. de Plata; 1943, 2.º Pr. Med. Pl.; 1944, 1er. Pr. Med. Oro; 1947, Gr. Pr. Med. Oro; 1950, Pr. Cám. Sen., Med. Br.; 1951, Pr. Tab. Urug., Med. Br.; 1958, Pr. al Ret., Med. Br.

ANGELLINI BELLINI, ENRIQUE. — 1947, Pr. Bco. Cob., Med. Br.; 1951, Pr. Cas. Caub., Med. Br.

ARDAO, ALBA L. — 1950, Pr. C. Porl., Med. Br.; 1961, Pr. Caj. N. A. Post., Med. Br.

ARZADUN, CARMELO DE. — 1938, 1er. Pr. Med. Oro; 1939, Pr. U.T.E., Med. Br.; 1940, Pr. Int. Munic. 1.º, Med. Br.; 1941, Gr. Pr. Med. Oro; 1947, Pr. Tab. Urug., Med. Br.; 1948, Pr. Esp., Med. Br.; 1960, Pr. Pint. I.N.C.A., Med. Br.

ASTAPENCO, PEDRO MIGUEL. — 1945, Pr. Banc. Seg. del E., Med. Br.; 1949, 3er. Pr. Med. Br.

BADETTO, EMMA S. DE. — 1945, Pr. Esp. al Ret., Med. Oro; 1946, Pr. Esp., Med. Br.; 1948, Pr. al Ret., Med. Oro; 1950, Pr. Cám. Rep., Med. Br.; 1951, Pr. Cas. Carr., Med. Br.; 1952, Pr. J. M. Blan., Med. Br.

BAITLER, ZOMA. — 1937, 4.º Pr., Med. Br.; 1938, 3er. Pr. Med. Br.; 1939, Pr. Cám. Sen. 2.º, Med. Br.; 1940, Pr. Banc. Rep. 1.º, Med. Br.; 1941, Pr. Ad. N. de P.; 1942, Pr. Caj. N. A. Post., Med. Br.; 1943, Pr. Banc. Rep., Med. Br.; 1944, Pr. Cas. Carr., Med. Br.; 1945, Pr. Joc. Cl., Med. Br.; 1946, Pr. Tab. Urug., Med. Br.; 1947, Pr. Int. Mun., Med. Br.; 1948, 2.º Pr., Med. Pl.; 1949, 2.º Pr., Med. Pl.; 1950, 2.º Pr., Med. Pl.; 1951, 1er. Pr., Med. Oro; 1952, Gr. Pr. Med. Oro; 1961, Pr. Emb. Rep. Arg., Med. Br.

BALETTI BIANCHI, ROMEO. — 1950, Pr. Bco. Com., Med. Br.; 1951, Pr. Mont. Ref. Emb. Aut. Coca-Cola, Med. Br.; 1952, Pr. C. F. Sáez, Med. Br.; 1953, Pr. Parq. Vac. U.T.E., Med. Br.

BAPTISTA BRUM, PLINIO. — 1937, Menc. Med. Br.; 1939, 3er. Pr., Med. Br.; 1940, 3er. Pr., Med. Br.

BARCALA, WASHINGTON. — 1939, Pr. Fer. Gar., Med. Br.; 1940, Pr. Cám. Sen., Med. Br.; 1941, Pr. Cas. Carr., Med. Br.; 1942, Pr. Cas. Carr., Med. Br.; 1944, Menc. Esp. Med. Br.; 1946, Pr. Comp., Med. Br.; 1958, 1er. Pr. Med. Oro; 1959, Pr. Lab. Gal., Med. Br.

BAUZER, FRANCISCO. — 1939, Pr. Caj. N. A. Post.; 1940, Menc. Med. Br.

BENZO, MIGUEL. — 1937, 2.º Pr., Med. Pl.; 1938, Pr. Int. Mun.; 1939, Pr. Ad. N. Ptos., Med. Br.; 1940, Pr. Caj. N. A. Post., Medalla Bronce.

BERDIA, NORBERTO. — 1941, Pr. Cám. Sen., Med. Br.; 1943, Pr. Tab. Ur.; 1944, Pr. Tab. Ur., Med. Br.; 1947, Pr. Comp., Med. Br.; 1948, 1er. Pr., Med. Oro; 1950, Pr. U.T.E., Med. Br.; 1951, Pr. Bco. Seg., Med. Br.; 1961, Pr. Com. Cent. Isr. Urug., Med. Br.

BERNE, PAUL. — 1957, Pr. Art. Ext., Med. Br.; 1958, Pr. Art. Ext., Med. Br.; 1960, Pr. Art. Ext., Med. Br.

BORELLA, RAFAEL. — 1937, Pr. Art. Ext., Med. Pl.; 1938, Pr. Art. Ext., Med. Pl.; 1940, Pr. Art. Ext., Med. Pl.; 1948, Pr. Art. Ext., Med. Pl.; 1951, Pr. Art. Ext., Med. Pl.

BOURSE HERRERA, TEODORO A. — 1938, Pr. Joc. Cl., Menc. Med. Br.; 1943, Menc. U.T.E., Med. Br.; 1944, Pr. Comp. Med. Br.; 1945, Pr. Banc. Rep., Menc. Med. Br.

BRAVO, JOSE E. — 1941, Pr. Int. Mun. 1.º, Med. Br.

BRITO, JORGE. — 1947, Pr. Lond. Paris, Med. Br.; 1956, Pr. Art. Ext., Med. Pl.

BUENAFAMA URIARTE, ALVARO. — 1943, Menc. Caj. N. A. Post. Med. Br.; 1945, Pr. Cám. Sen., Med. Br.

BUSTAMANTE GUERRERO, ALFREDO. — 1939, Menc. Med. Br.; 1940, Menc. Med. Br.; 1944, Menc. Cas. Tar., Med. Br.; 1946, Pr. Luis Caub., Med. Br.; 1947, Pr. A.N.C.A.P., Med. Br.; 1948, Pr. Casa Carrau, Med. Br.; 1949, Pr. Bco. Rep., Med. Br.; 1950, Pr. Bco. Rep., Med. Br.; 1953, Pr. U.T.E., Med. Br.; 1957, Pr. A.N.C.A.P., Med. Br.; 1958, Pr. And. Ram., Med. Br.

BUXAREO DE BALPARDA, MARIA J. — 1943, Menc. Cas. Tar., Med. Br.

CABEZUDO, FERNANDO. — 1954, Pr. Her. Mug. Ar., Med. Br.; 1957, Pr. Bco. Seg., Med. Br.

CABRERA, ALDA S. — 1947, Pr. Adq. Int. Mun., Med. Br.

CABRERA, JAVIER RAUL. — 1946, Pr. Esp. Med. Br.

CALVIS, MARIANO. — 1959, Pr. U.T.E., Med. Br.; 1961, Pr. Cinzano del Uruguay S. A., Med. Br.

CANTU SIENRA, LEONARDO. — 1946, Pr. Camp. y Soul., Med. Br.

CANTU, LUIS P. — 1939, Menc. Med. Br.; 1942, Menc. Banc. Rep., Med. Br.; 1943, Pr. Joc. Cl., Med. Br.

CAPPOZOLI, GLAUCO. — 1949, Pr. Bco. San José, Med. Br.; 1950, Menc. Esp. Med. Br.; 1951, Menc. Med. Br.; 1960, Pr. Bco. Seg., Med. Br.

CARBAJAL VICTORICA, MANUEL. — 1937, Menc. Med. Br.; 1941, Menc. Med. Br.; 1943, Pr. Caj. N. A. Post., Med. Br.; 1947, Pr. Bco. Seg., Med. Br.; 1949, Pr. A.N.C.A.P., Med. Br.

CASTELLANOS, CARLOS ALBERTO. — 1938, Pr. Bco. Rep., Med. Br.; 1940, Pr. Joc. Cl., Med. Br.; 1941, Pr. Cám. Rep., Med. Br.; 1942, 1er. Pr. Med. Oro; 1943, Gr. Pr., Med. Oro.

CASTRO, MATILDE LUISA. — 1943, Menc. Med. Br.

CELIS, LIBORIO. — 1950, Pr. Parq. Vac. U.T.E., Med. Br.

COLLAZO CASTRO, MANUEL. — 1943, Menc. Tab. Ur., Med. Br.; 1946, Pr. Con. de Est., Med. Br.

COSTA, NEDER. — 1953, Pr. Her. Mug. Arias, Med. Br.; 1959, Pr. A.N.C.A.P., Med. Br.

COSTIGLIOLO, JOSE P. — 1953, Pr. Bco. Seg., Med. Br.; 1961, Pr. Cám. Rep., Med. Br.

CUNEO, JOSE. — 1937, Seg. Pr., Med. Pl.; 1939, Seg. Pr., Med. Pl.; 1941, 1er. Pr. Med. Oro; 1942, Gr. Pr. Med. Oro; 1947, Pr. Bco. Rep., Med. Br.; 1948, Pr. Esp. Med. Br.

CUPARO, NICOLAS. — 1943, Menc. Bco. Seg. del E., Med. Br.; 1945, Pr. Bco. El H. Urug., Med. Br.

CZIFFERY, JOSE. — 1946, Pr. Menc., Med. Br.; 1954, Pr. Art. Ext., Med. Pl.

DAMIAN, ANGEL G. — 1949, Pr. Buch y Cía., Med. Br.; 1950, 3er. Pr. Med. Br.

DAMIANI, JORGE V. — 1956, Pr. Bco. Repca., Med. Br.

DE COLA, MARIO. — 1957, Pr. Ret., Med. Br.

DE FERRARI, MARIA ROSA. — 1937, Menc. Med. Br.; 1939, Menc. Med. Br.; 1941, Pr. Comp. Sal., Med. Br.; 1944, Seg. Pr., Med. Pl.; 1945, Pr. Alej. Gall., Med. Br.; 1946, Pr. Esp., Med. Br.; 1949, 1er. Pr. Med. Oro; 1950, Menc. Esp. Comp., Med. Br.; 1952, Pr. Comp., Med. Pl.

DELIOTTI, MANUEL R. — 1958, Pr. U.T.E., Med. Br.; 1959, Pr. Caj. N. A. Post., Med. Br.; 1960, Pr. Cám. Sen., Med. Br.

DE LOS CAMPOS, OCTAVIO. — 1955, Pr. Cám. Sen., Med. Br.; 1956, Pr. U.T.E., Med. Br.

DE LUIS, MARIA MERCEDES. — 1937, Menc., Med. Br.; 1938, Menc., Med. Br.

DE SIMONE, ALFREDO. — 1941, Pr. Bco. Rep., Med. Br.

DIECI, VITO. — 1957, Pr. Art. Ext., Med. Br.

DINETTO, LINO. — 1955, Pr. Art. Ext., Med. Pl.; 1958, Pr. Art. Ext., Med. Br.

DURA, ALBERTO. — 1937, 1er. Pr. Med. Oro; 1938, 2.º Pr. Med. Pl.; 1939, 1er. Pr. Med. Oro; Pr. Alej. Gall., Med. Br.; 1940, 1er. Pr. Med. Oro; 1948, Pr. Esp., Med. Br.; 1949, Pr. Retrato, Med. Oro.

ECHAURI, MIGUEL A. — 1958, Pr. Art. Ext., Med. Br.; 1959, Pr. Art. Ext., Med. Br.; 1960, Pr. Cinz. Urug., Med. Br.; 1961, Pr. Circ. Cat. Obr., Med. Br.

ECHAVE, JOSE. — 1951, Menc. Esp., Med. Br.; 1952, 3er. Pr. Med. Br.; 1954, 1er. Pr., Med. Oro; 1955, Pr. Cám. Rep., Med. Br.

ELENA, CARLOS. — 1937, Menc. Med. Br.

ESPINOLA GOMEZ, MANUEL. — 1940, Menc. Med. Br.; 1943, Menc. Med. Br.; 1946, 2.º Pr., Med. Pl.; 1948, Menc. Int. Mun., Med. Br.; 1958, Pr. Franc. Bauz., Med. Br.; 1960, Pr. Emb. Bras., Med. Br.; 1961, 1er. Pr. Med. Oro.

EZCURRA, AGUSTIN. — 1944, Menc. Med. Br.

FELDMAN, ANDRES. — 1941, Pr. Bco. Rep., Med. Br.; 1942, Menc. Bco. Rep., Med. Br.; 1946, Pr. Esp. Med. Br.; 1947, 2.º Pr., Med. Pl.; 1949, Pr. Bco. Seg., Med. Br.; 1951, Pr. Com. N. de Tur., Med. Br.; 1958, Pr. Cám. Sen., Med. Br.; 1961, Pr. Al. Gall., Med. Br.

FERRER SARAVIA, DANTE. — 1947, Pr. Adq., Med. Br.

FIGARI, PEDRO. — 1937, Pr. Bco. Rep., Med. Pl.

FORMENTO FRANZIA, CARLOS. — 1961, Pr. Bco. Rep., Med. Br.

FRANGELLA, ELENA F. DE. — 1946, Pr. Caj. N. A. Post., Med. Br.

FRANGELLA, HUMBERTO. — 1940, Menc. Esp., Med. Br.; 1943, Menc. Alej. Gall., Med. Br.; 1944, Menc. Esp. Bco. Rep., Med. Br.

FRANK, LUCIA. — 1946, Pr. Con. de Est., Med. Br.

FREIRE, MARIA. — 1960, Pr. Shell Urug., Med. Br.

GAMARRA, JOSE. — 1957, Pr. Cám. Sen., Med. Br.; 1961, Pr. Shell Urug. Ltd., Med. Br.

GARCIA REINO, OSCAR. — 1938, Menc. Med. Br.; 1940, Menc. Esp,. Med. Br.; 1941, Pr. U.T.E., Med. Br.; 1943, Pr. Comp. Sal., Med. Br.; 1945, Seg. Pr., Med. Pl.; 1949, Pr. Int. Munic., Med. Br.; 1950, Pr. R. Zaf., Med. Br.; 1953, Pr. Bco. Repca., Med. Br.; 1955, 2.° Pr., Med. Pl.; 1956, Pr. Cám. de Sen., Med. Br.; 1961, Pr. Ins. Ita. Cult., Med. Br.

GAUDIN, BOLIVAR. — 1961, Pr. Bco. Cob., Loc. Ant., Med. Br.

GAVA, CRISTY. — 1943, Pr. Caj. N. de A. Post., Med. Br.

GIACOSA, CELIA. — 1949, Pr. Camp. y Soulas, Med. Br.; 1950, Pr. A.N.C.A.P., Med. Br.; 1951, Pr. Bco. S. José, Med. Br.; 1961, Pr. Bco. Seg. Est., Med. Br.

GIAUDRONE FARINA, CARLOS. — 1948, Pr. Luis Caub., Med. Br.

GIAUDRONE, DOMINGO. — 1943, Pr. Art. Ext., Med. Pl.; 1946, Pr. Art. Ext., Med. Pl.; 1953, Pr. Art. Ext., Med. Pl.

GIL JANEIRO, MARIA L. — 1946, Pr. Con. de Est., Med. Br.

GOBBI, HAUDE. — 1953, Pr. Bco. Seg., Med. Br.; 1958, Pr. Her. Mug. Ar., Med. Br.; 1960, Pr. Bco. Rep., Med. Br.

GONZALEZ, ARMANDO. — 1941, Menc. Esp., Med. Br.; 1946, Pr. Cuad. Hist. Alej. Gall., Med. Br.

GUIDOBONO, VICENTE H. — 1947, Pr. Caj. N. A. Post., Med. Br.; 1948, Pr. Caj. N. A. Post., Med. Br.; 1949, Pr. Cám. Sen., Med. Br.

GUREWITSCH, JUAN BORIS. — 1944, Pr. Art. Ext., Menc. Med. Br.; 1946, Pr. Cas. Tar., Med. Br.; 1950, Pr. Mont. Ref. S. A., Emb. Aut. de Coca-Cola, Med. Br.; 1951, Pr. Bco. Rep., Med. Br.; 1958, Pr. Cam. Mas., Med. Br.; 1959, Pr. Banc. Seg. Est., Med. Br.; 1960, Pr. Leg. Jap., Med. Br.; 1961, 2º Pr., Med. Pl.

HALTY DUBE, ADOLFO. — 1948, 3er. Pr., Med. Br.; 1954, Pr. Franc. Bauz., Med. Br.; 1955, 1er. Pr., Med. Oro.

HEIDE, LOLA LECOUR DE. — 1941, Pr. Cas. Tar., Med. Br.; 1946, Pr. Bco. de Seg. del Est., Med. Br.

HELLGREN, BENGT. — 1947, Pr. Caub., Med. Br.; 1949, Menc. Med. Br.; 1950, Menc. Esp. Art. Ext., Med. Br.

HERNANDEZ, ANHELO. — 1954, Pr. U.T.E., Med. Br.; 1956, Pr. Her. Mug. Ar., Med. Br.; 1959, Pr. Ret., Med. Br.; 1960, Pr. Ret., Med. Br.

HERRERA, CARLOS MARIA (h). — 1937, Menc. Med. Br.; 1938, Menc. Med. Br.; 1940, Menc. Med. Br.; 1942, Pr. Alej. Gall., Med. Br.

JAUREGUY, MARIO E. — 1960, Pr. Gal. Amer., Med. Br.; 1961, Pr. Leg. Checvquia., Med. Br.

KABREGU, DOMESTICO. — 1939, Pr. Art. Ext., Med. Pl.; 1960, Pr. Comt. Cent. Isr. Urug., Med. Br.

LABORDE, GUILLERMO. — 1937, 3er. Pr., Med. Br.

LAENS, FERNANDO. — 1948, Pr. Enrique Mañé, Med. Br.; 1949, Pr. L. Caub., Med. Br.

LAPORTE, ELIA. — 1940, Menc. Med. Br.

LISARDY BORCHE, BRENDA. — 1939, Menc. Med. Br.; 1944, Menc. Med. Br.; 1945, Pr. Cas. Carr., Med. Br.; 1949, Pr. Int. Munic., Med. Br.; 1951, Pr. Cám. Sen., Med. Br.; 1953, Pr. Cám. Sen., Med. Br.

MAGLIATI, BEATRIZ. — 1961, Pr. Art. Ext., Med. Br.

MARCHAND, WILLY A. — 1940, Menc. Int. Munic., Med. Br.; 1941, Menc. Esp., Med. Br.; 1942, Pr. Joc. Cl., Med. Br.; 1945, Pr. Comp., Med. Br.; 1948, Menc. Int. Munic., Med. Br.; 1950, Pr. Cas. Carr., Med. Br.; 1959, Pr. Banc. Rep., Med. Br.; 1960, Pr. Aso. Cul. Urug. Germ., Med. Br.; 1961, Pr. Cám. Rep., Med. Br.

MARTIN, VICENTE. — 1938, 3er. Pr. Med. Br.; 1940, Menc. Esp., Med. Br.; 1941, Pr. Alej. Gall., Med. Br.; 1942, Pr. Com. Ur. Nav., Med. Br.; 1943, Pr. Cas. Carr., Med. Br.; 1944, Pr. Caj. N. de A. Post., Med. Br.; 1945, Pr. Pau. de Koeng., Med. Br.; 1946, Pr. A.N.C.A.P., Med. Br.; 1947, Pr. Menc. Esp., Med. Br.; 1951, 3er. Pr., Med. Br.; 1953, 2do. Pr., Med. Pl.; 1954, 2do. Pr., Med. Pl.; 1955, Pr. Fr. Bauz., Med. Br.; 1956, 2.º Pr., Med. Pl.; 1958, 2.º Pr., Med. Pl.; 1959, Gr. Pr. Med. Oro.

MASSERA, CARMEN GARAYALDE DE. — 1937, Menc., Med. Br.; 1949, Pr. Mario Porley, Med. Br.

MAZZEY, LUIS. — 1944, Menc. Esp., Med. Br.; 1945, Pr. Cas. Tar., Med. Br.; 1946, 3er. Pr. Med. Br.; 1947, Pr. Cám. Sen., Med. Br.; 1948, Pr. Cám. Sen., Med. Br.; 1950, Pr. Int. Mun., Med. Br.; 1952, 2.º Pr., Med. Pl.; 1954, Pr. Cám. Sen., Med. Br.; 1955, Pr. Enr. Mañé, Med. Br.; 1957, Gr. Pr. Med. Oro.

MEISSNER, HERMANN. — 1952, Pr. Enr. Mañé, Med. Br.

MENDEZ MAGARIÑOS, MELCHOR. — 1937, Menc. Med. Br.; 1941, Pr. Fer. Gar., Med. Br.

METALLO GIBERT, ANGEL. — 1939, Pr. Int. Munic., Med. Br.; 1940, 2.ª Pr., Med. Pl.

MILANS MARTINEZ, ARTIGAS. — 1948, Pr. Bco. Com., Med. Br.; 1950, Pr. Com. Nal. de Tur., Med. Br.; 1951, Menc. Int. Munic., Med. Br.

MONTANI, ANDRES R. — 1951, Pr. Comp. Sal., Med. Br.; 1958, Pr. Cin., Med. Br.

MONTAÑEZ, CARLOS. — 1949, Pr. Bco. Rep., Med. Br.

MONTERO ZORRILLA, JUAN CARLOS. — 1939, Menc. Med. Br.; 1940, Menc. Med. Br.; 1943, Menc. Cas. Carr., Med. Br.; 1945, Pr. L. Caub. S. A., Med. Br.; 1947, Pr. Mario Porley, Med. Br.; 1951, Pr. Bco. Seg., Med. Br.; 1961, Pr. Minist. RR.EE., Med. Br.

MOTTA, CASIMIRO. — 1959, Pr. Franc. Bauz., Med. Br.

MUSETTI, FRANCISCO LUIS. — 1945, Pr. F.C.C., Med. Br.

NANTES, HUGO. — 1959, Pr. Cám. Rep., Med. Br.

NIETO, AMALIA. — 1941, Menc., Med. Br.; 1943, Menc. Cám. Sen., Med. Br.; 1944, Pr. Alej. Gall., Med. Br.; 1952, Pr. Her. Mug. Ar., Med. Br.; 1953, Pr. Cám. Rep., Med. Br.; 1954, Pr. Bco. Rep., Med. Br.; 1958, Pr. Bco. Rep., Med. Br.; 1959, 2.º Pr., Med. Pl.; 1960, Pr. Cám. Rep., Med. Br.; 1961, Pr. Pint. INCA, Med. Br.

ONETO Y VIANA, OFELIA. — 1951, Menc. Med. Br.

OUNANIAN, NERSES. — 1952, Pr. Art. Ext., Med. Pl.

PAEZ, JORGE. — 1959, Pr. Her. Mug. Ar., Med. Br.

PAGANI, JOSE MARIA. — 1938, Menc. Med. Br.; 1940, Menc. Med. Br.; 1941, 2.º Pr. Med. Pl.; 1942, Pr. Bco. Rep., Med. Br.; 1943, 1er. Pr. Med. Oro; 1944, Menc. Esp. Bco. Rep., Med. Br.; 1946, Pr. Joc. Cl., Med. Br.; 1951, Pr. Comp., Med. Br.; 1953, 1er. Pr. Med. Oro; 1955, Pr. Bco. Seg., Med. Br.; 1958, Gr. Pr. Med. Oro.

PAREJA PIÑEYRO, MIGUEL A. — 1947, Pr. Esp. Comp., Med. Br.; 1953, Pr. Bco. Rep., Med. Br.

PARRELLA BELLMUNT, CARMEN. — 1943, Menc. Bco. Seg. del Est., Med. Br.

PAVLOTZKY, RAUL. — 1942, Pr. Art. Ext., Med. de Plata.

PEREYRA, RAMON. — 1943, Menc. Cám. Sen., Med. Br.; 1944, Pr. Camp. y Soul., Med. Br.; 1949, Pr. Tab. Urug., Med. Br.

PESCE CASTRO, CESAR A. — 1939, 3er. Pr. Int. Munic., Med. Br.; 1940, Pr. Alej. Gall., Med. Br.; 1942, Pr. Cas. Tar., Med. Br.; 1943, Pr. Bco. Rep., Med. Br.; 1944, Pr. Cám. Sen., Med. Br.

PLATSCHEK, HANS. — 1951, Pr. Car. Alb. Cast., Med. Br.

PRCHAL, RODOLFO. — 1940, Pr. Sup. Cort. Just., Med. Br.

PRESNO, LINCOLN. — 1945, Pr. Bco. Cob., Med. Br.; 1946, Pr. Lond. Paris, Med. Br.; 1955, Pr. Bco. Rep., Med. Br.; 1957, Pr. U.T.E., Med. Br.; 1958, Pr. Cám. Rep., Med. Br.; Pr. Ilustr. Libro. Edit., Med. Br.

QUEIROLO REPETTO, LUIS. — 1940, Menc. Med. Br.

RADAELLI, MARIO. — 1951, Pr. Pablo Mañé, Med. Br.

REAL DE AZUA, EMA. — 1957, Pr. Her. Mug. Ar., Med. Br.

RIBEIRO, ALCEU. — 1941, Pr. Bco. Hip., Med. Br.; 1942, Pr. Con. de Est., Med. Br.; 1943, Pr. Al. Gall., Med. Br.; 1945, 3er. Pr., Med. Br.

RIBEIRO, EDGARDO. — 1940, Menc. Med. Br.; 1941, Menc. Med. Br.; 1942, 3er. Pr. Med. Br.; 1943, Pr. Cám. Sen., Med. Br.; 1945, Pr. Bco. Rep., Menc. Med. Br.; 1947, Pr. Casa Carrau, Med. Br.; 1949, Pr. Caja N. de A. Post., Med. Br.; 1951, 2.º Pr. Med. Pl.; 1952, Pr. Ret., Med. Pl.; 1955, Gran Pr. Med. Oro; 1961, Pr. Leg. Jap., Med. Br.

RODRIGUEZ, EDISON. — 1947, Pr. Adq., Med. Br.; 1950, Menc. Int. Mun., Med. Br.

RODRIGUEZ, GUILLERMO. — 1939, Pr. Bco. Rep., Med. Br.; Pr. Tab. Urug., Med. Br.; 1940, Pr. Cas. Carr., Med. Br.; 1942, Pr. Tab. Urug., Med. Br.; 1945, Pr. Tab. Urug., Med. Br.; 1946, Pr. Con. de Est., Med. Br.; 1947, 1er. Pr. Med. Oro; 1948, Menc. Bco. Rep., Med. Br.; 1949, Pr. Esp., Med. Br.; 1950, Pr. Cám. Sen., Med. Br.; 1952, Pr. P. Fig., Med. Br.

RODRIGUEZ LAGUZZI, NELSON. — 1949, Pr. London París, Med. Br.

ROSE, MANUEL. — 1937, Gr. Pr. Med. Oro; 1946, Pr. Bco. Rep., Med. Br.

RUANO FIGARI, RAFAEL. — 1961, Pr. Fco. Bauz., Med. Br.

RUDYK, WASYL. — 1945, Pr. Art. Ext., Med. Plata; 1946, Pr. Cas. Carr., Med. Br.; 1947, Pr. Camp. y Soul., Med. Br.; 1948, Pr. A.N.C.A.P., Med. Br.; 1949, Pr. Art. Ext., Med. Pl.; 1950, Menc. Esp. Art. Ext., Med. Br.

RUFALO, CARLOS ROBERTO. — 1937, 1er. Pr. Med. Oro; 1938, Pr. Bco. Hip., Med. Br.; 1939, Pr. Joc. Cl., Med. Br.; 1940, Pr. Tab. Ur., Med. Br.; 1941, Pr. Bco. Seg. del Est., Med. Br.; 1951, Pr. Caj. N. de Ah. Post., Med. Br.

SAA, HORACIO. — 1946, Pr. Comp., Med. Br.; 1947, Pr. Menc. Comp., Med. Bronce.

SAENGER, ROBERTO. — 1947, Pr. Art. Ext., Med. Pl.

SAINT ROMAN, JOSE ALBERTO. — 1945, Pr. Lond. Par., Med. Br.

SALVO MENDY, ROBERTO. — 1942, Menc. Bco. Rep., Med. Br.; 1943, Menc. Ad. N. de Pts., Med. Br.; 1947, Pr. Cor. G. Baq., Med. Br.; 1950, Pr. Bco. Seg. del Est., Med. Br.

SAN MARTIN, RONALDO. — 1948, Pr. Bco. San José, Med. Br.

SANS, GLADYS A. DE — 1950, Pr. Cas. Caub., Med. Br.

SANTIAGO, DOMINGO DE. — 1937, 3er. Pr. Med. Br.; 1938, Pr. Caj. N. de A. Post., Med. Br.; 1939, Pr. Int. Mun., Med. Br.; 1940, Menc. Med. Br.; 1941, 2.º Pr. Int. Mun., Med. Br.; 1943, Pr. Lond. Par., Med. Br.; 1947, Pr. al Rto., Med. Oro.

SANTOS, DANIEL DE LOS. — 1943, 3er. Pr. Med. Br.

SARTORE, HUGO. — 1961, Pr. Minist. RR.EE., Med. Br.

SAYAGUES LASO, RENEE GEILLE CASTRO DE. — 1943, Pr. Camp. y Soulas, Med. Br.

SCAGLIOLA, ANGEL R. — 1950, Pr. Caj. N. de A. Post., Med. Br.; 1951, Pr. Ret., Med. Oro.

SCHENONE PUIG, DOLCEY. — 1938, Menc. Med. Br.; 1939, Pr. Banc. Hip., Med. Br.; 1940, Menc. Med. Br.; 1942, Pr. Banc. Seg. del Est., Med. Br.; 1948, Pr. Casa Porley, Med. Br.; 1949, *Pr. U.T.E., Med. Br.; 1950, Pr. Comp. Sal., Med. Br.; 1952, Pr.* R. Pér. Barr., Med. Br.

SEADE, FELIPE. — 1944, Menc. Esp. Med. Br.; 1945, Pr. al Cuad. Hist., Med. Br.

SERENO, LUIS A. — 1957, Pr. Bco. Rep., Med. Br.

SILVA DELGADO, LEANDRO. — 1954, Pr. A.N.C.A.P., Med. Br.

SINISCALCHI, FRANCISCO A. — 1937, Menc. Med. Br.; 1938, Pr. Int. Mun., Med. Br.; 1939, 2.º Pr. Bco. Rep., Med. Br.; 1940, Menc. Esp., Med. Br.; 1941, 3er. Pr., Med. Br.; 1942, 2.º Pr. Int. Mun., Med. Br.; 1943, Pr. Cas. Tar., Med. Br.; 1944, 3er. Pr., Med. Br.; 1945, 1er. Pr., Med. Oro; 1946, Pr. Esp., Med. Br.; 1949, Pr. Int. Mun., Med. Br.; 1956, Pr. Cám. Rep., Med. Br.; 1957, Pr. Cám. Rep., Med. Br.; 1960, Pr. Bco. Hip., Med. Br.; 1961, Gran Pr. Med. Oro.

SOLANO GORGA, NELSA. — 1951, Menc. Int. Munic., Med. Br.; 1952, Pr. P. Bl. Vial., Med. Br.; 1954, Pr. Bco. Seg., Med. Br.; 1955, Pr. Her. Mug. Ar., Med. Br.; 1956, Pr. Franc. Bauz., Med. Br.; 1958, Pr. Caj. N. A. Post., Med. Br.

SOLARI, LUIS A. — 1939, Menc. Med. Br.; 1947, 3er. Pr. Med. Br.; 1950, Menc. Esp. Comp., Med. Br.; 1958, Pr. Lab. Gal., Med. Br.; 1960, Pr. Alej. Gall. Heb., Med. Br.

SOLLAZO, ALFREDO Z. — 1937, Menc. Med. Br.

SPALLENZANI, MARIO. — 1951, Pr. Lond. Par., Med. Br.

SPOSITO, AMERICO. — 1942, Pr. Camp. y Sou., Med. Br.; 1943, Menc. Med. Br.

TEDESCHI SARTORI, ALFREDO. — 1940, Pr. Int. Mun., Menc. Med. Br.; 1943; Pr. U.T.E., Med. Br.; 1949, Menc. Esp., Med. Br.; 1953, Pr. Bco. Seg., Med. Br.

TELIS, GLAUCO. — 1960, Pr. Inst. Ital. Cult., Med. Br.

THOMPSON, ELIZABETH. — 1950, Menc. Esp., Med. Br.; 1951, Menc. Esp., Med. Br.; 1956, Pr. A.N.C.A.P., Med. Br.

TORRES, AUGUSTO. — 1941, Menc. Banc. Rep., Med. Br.

TORRES, HORACIO. — 1944, Pr. al Ret., Med. Oro; Pr. Jos. Ameg. Berr., Med. Br.; 1945, Pr. Banc. Com., Med. Br.

TORRES GARCIA, JOAQUIN. — 1941, Pr. Tab. Ur.; 1944, Gr. Pr. Med. Oro.

TRAVERSA, SARA. — 1944, Pr. Art. Ext., Menc. Med. Br.; 1950, Menc. Int. Mun., Med. Br.; 1961, Pr. Emb. RAU, Med. Br.

URTA, NICOLAS. — 1938, Pr. Joc. Cl., Menc. Med. Br.; 1939, Menc. Med. Br.; 1940, Pr. Int. Mun., Med. Br.; 1941, Pr. Joc. Cl., Med. Br.; 1942, Pr. Ad. N. Ptos., Med. Br.; 1944, Pr. Bco. Seg. del Est., Med. Br.; 1949, Pr. Joc. Cl., Med. Br.; 1950, 1er. Pr. Med. Oro; 1951, Pr. Cám. Sen., Med. Br.; 1952, 1er. Pr. Med. Oro; 1953, Pr. Cám. Rep., Med. Br.; 1956, Pr. Com. N. de Turismo, Med. Br.

VENTAYOL, JUAN. — 1940, Menc. Esp., Med. Br.; 1941, Menc. Med. Br.; 1943, Pr. al Ret., Med. Oro; 1945, Pr. Caj. N. A. Post., Med. Br.; 1949, Menc. Esp., Med. Br.; 1950, Pr. Tab. Urug., Med. Br.; 1960, 2.º Pr., Med. Pl.; 1961, Pr. Cám. Rep., Med. Br.

VERDIE, JULIO. — 1948, Pr. Bco. Seg., Med. Br.; 1949, Pr. Enr. Mañé, Med. Br.; 1950, Pr. Comp., Med. Br.; 1957, 1er. Pr. Med. Oro.

VERNAZZA, EDUARDO. — 1961, Pr. Her. Mug. Ar., Med. Br.

VIANA, AMALIA POLLERI DE. — 1948, Menc. Esp. Bco., Rep., Med. Br.; 1949, Pr. Bco. Comerc., Med. Br.

VIERA, PETRONA. — 1938, Menc. Med. Br.; 1940, Menc. Esp., Med. de Bronce.

VIEYTES PEREZ, JUAN F. — 1939, Menc. Med. Br.; 1940, Menc. Esp. Med. Br.; 1943, Menc. Joc. Cl., Med. Br.; 1946, Pr. Esp., Med. Br.; 1947, Pr. Menc. Esp., Med. Br.; 1951, Menc. Med. Br.

VOLPE JORDAN, ENRIQUE. — 1948, Pr. London Paris, Med. Br.; 1949, Pr. Carr., Med. Br.; 1950, Menc. Esp. Med. Br.; 1951, Pr. U.T.E., Med. Br.; 1952, Pr. J. T. Garc., Med. Br.; 1954, Pr. Caj. N. A. Post., Med. Br.; 1955, Pr. A.N.C.A.P., Med. Br.; 1957, 2.º Pr., Med. Pl.; 1959, 1er. Pr., Med. Oro.

ESCULTURA

ALDAO, JUAN JAIME. — 1949, 3er. Pr., Med. Br.; 1950, 2.º Pr. Med. Pl.; 1951, Pr. Com., Med. Br.

BAIS, HOMERO. — 1938, Menc. Med. Br.; 1940, Menc. Esp., Med. Br.; 1941, Pr. Banc. Rep., Med. Br.; 1947, 3er. Pr., Med. Br.; 1949, Menc. Esp. Bco. Rep., Med. Br.; 1951, 3er. Pr., Med. Br.; 1954, 2.º Pr., Med. Pl.; 1956, 1er. Pr. Med. Oro; 1958, Pr. Bco. Seg. Est., Med. Br.

BARBIERI, JOSE DOMINGO. — 1937, 1er. Pr., Med. Oro.

BAUZA, RAMON. — 1941, Menc. Esp., Med. Br.; 1961, Pr. Cám. Rep., Med. Br.

BARRIOLA, LUIS ALBERTO. — 1943, Menc., Med. Br.

BELLONI, STELIO. — 1950, Pr. Ret., Med. Oro; 1951, Menc., Med. Br.

BOFILL, ROBERTO. — 1945, Menc., Med. Br.

BOTERO GUTIERREZ, GUILLERMO. — 1950, Menc., Med. Br.

BULLA FIRPO, OMAR W. — 1946, Pr. Con. de Est., Med. Br.

CABRERA, GERMAN. — 1944, 2º Pr. Med. Pl.; 1946, 2.º Pr. Med. Pl.; 1957, 2.º Pr. Med. Pl.; 1958, Gr. Pr. Med. Oro.

CALANDRIA, JUAN JOSE. — 1947, 1er. Pr., Med. Oro.

CARAFI ARREDONDO, MARTA. — 1947, 3er. Pr., Med. Br.; 1939, 3er. Pr., Med. Br.

CHIESSA, ROMULO. — 1939, Menc. Med. Br.; 1943, Menc. Med. Br.; 1947, Pr. Rto., Med. Oro; 1948, Menc. Bco. Rep., Med. Br.; 1949, Pr. Esp., Med. Br.; 1950, Menc. Esp., Med. Br.; 1961, 2º Pr., Med. Pl.

CONTESTABILE, DANTE. — 1937, 2.º Pr., Med. Pl.; 1938, Menc., Med. Br.; 1939, 2.º Pr., Med. Pl.

CORCHS QUINTELA, AMALIA. — 1943, Menc. Bco. Rep., Med. Br.; 1947, Pr. Menc. Med. Br.; 1948, 2.º Pr. Med. Pl.; 1954, Pr. Bco. Rpca., Med. Br.

CRESTAR, ANTONIO. — 1951, Menc. Med. Br.

DANERI, ARTURO. — 1940, 3er. Pr., Med. Br.; 1944, Menc. Esp. Bco. Rep., Med. Br.

DEMICHERI, DELIA. — 1937, 3er. Pr., Med. Br.; 1938, Pr. Joc. Cl. Menc. Med. Br.; 1948, Menc. Bco. Rep., Med. Br.; 1950, Menc. Med. Br.

DIAZ YEPES, EDUARDO. — 1955, Pr. Art. Ext., Med. Pl.; 1958, 1er. Pr. Med. Oro.

ESCALADA, FEDERICO (h.). — 1937, Menc. Med. Br.

FABINI, MARGARITA. — 1937, Menc. Med. Br.; 1938, Menc. Med. Br.; 1940, Menc. Med. Br.; 1941, Menc. Med. Br.; 1943, Menc. Bco. Rep., Med. Br.; 1950, Menc. Med. Br.

FABBRI, LUIGI. — 1960, Pr. Bco. Rep., Med. Br.

FELDMAN, ANDRES. — 1950, Menc. Med. Br.

FERNANDEZ, ENRIQUE. — 1961, Pr. Cám. Rep., Med. Br.

FERNANDEZ, FRANCISCO. — 1940, Menc. Med. Br.; 1949, Menc. Bco. Rep., Med. Br.

FERNANDEZ LARRINAGA, ROBERTO. — 1955, Pr. Caj. Nac. A. Post., Med. Br.

FERNANDEZ TUDURI, RUBENS. — 1943, Menc. Esp. Bco. Rep., Med. Br.; 1944, Menc. Esp. Bco. Rep., Med. Br.; 1945, 3er. Pr., Med. Br.; 1946, 1er. Pr. Med. Oro; 1949, 2.º Pr., Med. Pl.; 1950, Menc. Esp., Med. Br.; 1952, 2.º Pr., Med. Pl.; 1955, 1er. Pr., Med. Oro.

FUREST MUÑOZ, GERVASIO. — 1941, Menc. Esp., Med. Br.; 1943, 3er. Pr., Med. Br.; 1944, Menc. Esp. Bco. Rep., Med. Br.; 1946, 3er. Pr., Med. Br.; 1947, Pr. Comp., Med. Br.; 1953, Pr. Bco. Rep., Med. Br.

GIANMARCHI, LUIS. — 1943, Menc. Bco. Rep.; 1951, Menc. Esp., Med. Br.

GONZALEZ, ARMANDO. — 1938, Menc. Med. Br.; 1948, 1er. Pr., Med. Oro; 1951, Pr. Bco. Rpca., Med. Br.; 1959, Gr. Pr. Med. Oro.

HALEGUA, ALFREDO. — 1950, Menc. Med. Br.; 1958, 2.º Pr., Med. Pl.; 1959, 1er. Pr. Med. Oro.

ISTRIA, P. DE. — 1939, Menc. Med. Br.

LABORDE, GUILLERMO. — 1949, Menc. Med. Br.; 1950, Menc. Esp. Med. Br.; 1951, Menc., Med. Br.

LAMELA, MAXIMO A. — 1943, Menc. Bco. Rep.; 1945, Menc. Med. Br.; 1946, Pr. Comp., Med. Br.; 1950, Menc. Med. Br.

LARRARTE, EDUARDO A. — 1943, Menc. Esp. Bco. Rep., Med. Br.; 1949, Menc. Med. Br.; 1951, 2.º Pr., Med. Pl.; 1958, Pr. al Ret., Med. Br.; 1961, Pr. Ret., Med. Br.

LAZO, MARIO. — 1950, Menc. Med. Br.; 1950, Pr. Ant. Pena, Med. Br.; 1961, Pr. Banc. Rep., Med. Br.

LOEVENICH, OSCAR — 1952, Pr. Art. Ext., Med. Pl.

MARINO GAHN, ALBERTO. — 1940, Menc. Med. Br.; 1945, 2.º Pr., Med. Pl.; 1946, Pr. Bco. Rep., Med. Br.; 1948, Menc. Bco. Rep., Med. Br.; 1949, Menc. Med. Br.; 1951, Menc. Esp., Med. Br.; 1952, Gr. Pr., Med. Oro.

MARTIN, JUAN. — 1939, 3er. Pr. Med. Br.; 1940, Menc. Esp. Med. Br.; 1941, Pr. Bco. Rep., Med. Br.; 1942, 2.º Pr. Med. Pl.; 1943, 2.º Pr., Med. Pl.; 1945, Menc. Esp., Med. Br.; 1946, Pr. Cám. Sen., Med. Br.; 1948, Menc. Int. Mun., Med. Br.; 1949, Pr. Esp., Med. Br.; 1950, 1er. Pr. Med. Oro; 1951, Pr. Ret., Med. Pl.; 1952, Pr. Ret., Med. Pl.; 1953, 1er. Pr., Med. Oro; 1958, Pr. Bco. Rep., Med. Br.; 1960, Pr. Ret., Med. Br.; 1961, Gran Pr. Med. Oro.

MARTINEZ, CARLOS M. — 1946, Pr. Con. de Est., Med. Br.; 1947, Menc. Comp., Med. Br.

MENOTTI MANLIO, BENZO. — 1940, 1er. Pr. Bco. Rep., Med. Br.

MICHELENA, BERNABE. — 1942, Gr. Pr., Med. Oro.

MOLLER DE BERG, FEDERICO. — 1937, 3er. Pr. Med. Br.; 1938, Pr. Bco. Rep., Med. Br.; 1939, 1er. Pr. Med. Oro; 1940, 2.º Pr. Bco. Rep., Med. Br.; 1941, 3er. Pr. Med. Br.; 1943, Menc. Esp., Med. Br.; 1945, Menc. Esp., Med. Br.; 1946, Gr. Pr. Med. Oro; 1950, Pr. Comp. Med. Br.

MONCALVI, JUAN S. — 1941, Pr. Art. Ext., Med. Pl.; 1943, 1er. Pr. Med. Oro; 1944, Menc. Esp., Med. Br.; 1945, Menc. Esp., Med. Br.; 1947, Pr. Esp. Bco. Rep., Med. Br.; 1948, Pr. Ret., Med. Oro y Menc. Esp., Med. Br.; 1949, Pr. Ret., Med. Oro; 1951, Pr. Ret., Med. Oro; 1961, Pr. Man. Nal. Yes., Med. Br.

MORELLI, VICENTE. — 1937, 1er. Pr. Med. Oro.

NEFFA, ADELA. — 1959, Pr. Banc. Rep., Med. Br.

NIEVA, FRANCISCO JAVIER. — 1959, Pr. Art. Ext., Med. Br.; 1960, Pr. Art. Ext., Med. Br.

OCHOA, JUAN P. — 1951, Menc. Med. Br.

OUNANIAN, NERSES. — 1941, Menc. Med. Br.; 1942, Pr. Art. Ext., Med. Pl.; 1944, Pr. Art. Ext., Med. Pl.; 1948, Menc. Esp., Med. Br.; 1949, Pr. Art. Ext., Med. Pl.; 1950, Pr. Art. Ext., Med. Pl.; 1951, Pr. Art. Ext., Med. Pl.; 1956, Pr. Bco. Rep., Med. Br.; 1957, 1er. Pr. Med. Oro.

PANOSETTI, ANGEL. — 1952, Pr. J. M. Ferr., Med. Br.

PASQUALI MARCHESI, ELENA. — 1946, Pr. Art. Ext., Med. Pl.; 1947, Pr. Art. Ext., Med. Pl.; 1948, Menc. Esp., Med. Br.; 1950, Menc., Med. Br.; 1951, Menc., Med. Br.

PEREZ CASSIA, MARIO CESAR. — 1937, Menc. Med. Br.; 1938, Menc. Med. Br.; 1939, Menc. Med. Br.; 1940, Menc. Med. Br.

PEREZ DE LEON, SERAPIO. — 1950, Menc., Med. Br.; 1951, Menc. Med. Br.; 1952, 1er. Pr. Med. Oro; 1953, 2.º Pr., Med. Pl.

PINTOS, SALUSTIANO. — 1957, Pr. Bco. Rep., Med. Br.; 1961, 1er. Pr. Med. Oro.

POSE, SEVERINO. — 1938, 1er. Pr. Med. Oro; 1939, Pr. Bco. Rep., Med. Br.; 1941, 1er. Pr. Med. Oro; 1945, 1er. Pr. Med. Oro; Pr. Comp., Med. Br.; 1949, Pr. Comp., Med. Br.; 1950, Pr. Bco. Rep., Med. Br.; 1953, Pr. Bco. Rep., Med. Br.; 1957, Gr. Pr. Med. Oro.

PRATI, EDMUNDO. — 1937, Gr. Pr. Med. Oro.

RAMOS PAZ, HEBER ALFREDO. — 1945, Menc. Med. Br.; 1946, Pr. Con. de Est., Med. Br.; 1947, Pr. Menc. Comp., Med. Br.; 1950, 3er. Pr., Med. Br.; 1952, 3er. Pr., Med. Br.; 1955, 2.º Pr., Med. Pl.; 1956, 2.º Pr., Med. Pl.; 1959, 2.º Pr., Med. Pl.

RICOBALDI, LUIS. — 1957, Pr. Ret., Med. Br.

RIMOLO, AMANDA. — 1951, Menc., Med. Br.; 1952, Pr. Comp., Med. Pl.

ROSSI MAGLIANO, AMADEO. — 1946, Pr. Con. de Est., Med. Br.

SAVIO, ALBERTO J. — 1938, Menc. Med. Br.; 1942, 1er. Pr. Med. Oro; 1943, Menc. Esp., Med. Br.

SCIUTTO, JUAN. — 1937, Pr. Bco. Rep., Med. Br.; 1938, 3er. Pr. Med. Br.; 1939, 1er. Pr. Bco. Rep., Med. Br.; 1945, Menc. Esp., Med. Br.; 1948, Menc. Esp., Med. Br.

SERRANO, PABLO. — 1939, Pr. Art. Ext., Med. Pl.; 1940, Pr. Art. Ext., Med. Pl.; 1941, 2.º Pr. Med. Pl.; 1942, Pr. Int. Mun., Med. Br.; 1943, Menc. Esp., Med. Br.; 1944, 1er. Pr. Med. Oro; 1945, Pr. Bco. Rep., Med. Br.; 1946, Pr. Alej. Gall., Med. Br.; 1947, Pr. Bco. Rep., Med. Br.; 1951, 1er. Pr., Med. Oro; 1954, 1er. Pr. Med. Oro.

SICILIANO, YAMANDU. — 1960, 2.º Pr., Med. Pl.

TOGORES, AURORA. — 1937, Menc. Med. Br.; 1942, 3er. Pr. Med. Br.; 1943, Menc. Bco. Rep., Med. Br.; 1944, 3er. Pr. Med. Br.

TORRENTS, JUAN ANTONIO. — 1937, 2.º Pr. Med. Pl.; 1938, 2.º Pr., Med. Pl.; 1939, Menc. Med. Br.

VANONI, ENNA. — 1945, Menc. Esp., Med. Br.

VELAZCO, RITO. — 1949, Menc. Med. Br.

VIERA, JUAN C. — 1947, Pr. Menc. Med. Br.; 1948, 3er. Pr. Med. Br.; 1949, Menc. Bco. Rep., Med. Br.; 1950, Menc. Esp., Med. Br.; 1955, Pr. Bco. Rep., Med. Br.; 1961, Pr. Cám. Rep., Med. Br.

ZORRILLA DE SAN MARTIN, INES. — 1948, Menc. Esp. Med. Br.

DIBUJO, GRABADO E ILUSTRACIONES PARA LIBROS

ACQUARONE, ORESTES. — 1940, 2.º Pr. Banc. Rep., Med. Br.

AGUERRE, RICARDO. — 1937, 1er. Pr. Med. Oro; 1938, 2.º Pr. Med. Pl.; 1947, Menc. Esp. Med. Br.; 1948, Pr. Int. Munic., Med. Br.; 1949, 1er. Pr., Med. Oro; 1950, 1er. Pr. Med. Oro; 1952, 1er. Pr. Med. Oro; 1953, 1er. Pr. Med. Oro.

ALALUF, JAIME. — 1954, Pr. Parq. Vac. Func. U.T.E., Med. Br.; 1957, 3er. Pr., Med. Br.

ASTAPENCO, PEDRO MIGUEL. — 1946, 2.º Pr. Med. Pl.; 1947, Pr. Banc. Rep., Med. Br.; 1949, Pr. Menc. Med. Br.

BAGNALASTA, CLAUDE MICHELE. — 1951, Pr. Art. Ext., Med. Pl.

BAIS, HOMERO. — 1942, Menc. Banc. Rep., Med. Br.; 1943, Menc. Med. Br.; 1944, Menc. Esp. Banc. Rep., Med. Br.; 1946, Pr. Imp. Urug., Med. Br.; 1951, Pr. U.T.E., Med. Br.

BARBAT, PABLO L. — 1948, Menc. Banc. Rep., Med. Br.

BARCALA, WASHINGTON. — 1947, Pr. F.C.C., Med. Br.

BARERE, OFELIA. — 1960, Pr. Bco. Rep., Med. Br.

BERDIA, NORBERTO. — 1948, Pr. Imp. Urug., Med. Br.

BLUSTEIN, MANUEL. — 1943, Menc. Med. Br.

BORDABEHERE, ANGELICA TOGORES DE. — 1943, Menc. Banc. Rep., Med. Br.; 1947, Menc. Med. Br.; 1950, Menc. Esp. Int. Munic., Med. Br.

BRAVO, JOSE. — 1939, 1er. Pr. Med. Oro; 1940, 1er. Pr. Banc. Rep., Med. Br.; 1943, Menc. Esp., Med. Br.; 1944, Menc. Esp. Banc. Rep., Med. Br.

BURGHI, BERTA G. DE. — 1960, Pr. Caj. N. A. Post., Med. Br.

CABEZUDO, FERNANDO. — 1956, 2.º Pr., Med. Pl.

CANTU, LUIS P. — 1937, 3er. Pr. Med. Br.; 1938, Menc. Banc. Rep., Med. Br.

CAPECE, DANTE. — 1947, Menc. Med. Br.

CAPOZZOLI, GLAUCO. — 1961, 2.º Pr. Med. Pl.

CASTELLS CAPURRO, ENRIQUE. — 1937, Menc. Med. Br.

CICCOLO, JUAN CARLOS. — 1949, 2.º Pr. Med. Pl.

CLULOW, EDUARDO GUILLERMO. — 1937, 3er. Pr., Med. Br.

COLLAZO CASTRO, MANUEL. — 1937, 3er. Pr. Med. Br.; 1938, Menc. Banc. Rep., Med. Br.; 1939, Menc. Med. Br.

CONTESTABILE, DANTE. — 1939, Menc. Med. Br.

COSTIGLIOLO, JOSE P. — 1955, Pr. Ilust. Inéd., Med. Br.

CRUZ, EURIDICE MENDEZ DE. — 1961, Pr. Ilustr. Libr. Edit., Med. Br.

CUNEO, JOSE. — 1946, Pr. Banc. Rep., Med. Br.; 1950, Pr. Banc. Rep., Med. Br.

CUPARO, NICOLAS. — 1946, Pr. A.N.C.A.P., Med. Br.; 1947, Menc. Esp., Med. Br.; 1948, Menc. Med. Br.; 1951, Menc. Med. Br.

CZIFFERY, JOSE. — 1954, Pr. Art. Ext., Med. Pl.

DE COLA, MARIO E. — 1947, Menc. Med. Br.; 1948, Menc. Med. Br.; 1951, Menc. Int. Munic., Med. Br.

DE FERRARI, MARIA ROSA. — 1949, Pr. Menc. Int. Munic., Med. Br.; 1950, Menc. Esp. Ilust. Inéd., Med. Br.

DEMARCO, JUAN CARLOS. — 1942, Menc. Banc. Rep., Med. Br.

DIECI CENCI, RUBEN. — 1948, Menc. Med. Br.

DOMINGUEZ NIETO, MANUEL. — 1943, 2.º Pr. Med. Pl.; 1947, Pr. Ilust. Inéd., Med. Br.; 1953, Pr. Bco. Rpca., Med. Br.

ECHAVE, JOSE. — 1951, Menc. Int. Munic., Med. Br.

EZCURRA, AGUSTIN. — 1949, Pr. Menc. Med. Br.

FELDMAN, ANDRES. — 1940, Menc. Med. Br.; 1947, Menc. Med. Br.; 1948, Menc. Esp. Ilust. Inéd., Med. Br.; 1950, Menc. Int. Munic., Med. Br.; 1951, Menc. Esp. Med. Br.; 1952, Pr. Int. Munic., Med. Br.; 1956, Pr. Bco. Rep., Med. Br.; 1959, 1er. Pr., Med. Oro.

FERNANDEZ MENENDEZ, MANUEL. — 1949, Menc. Med. Br.

FERNANDEZ-MUÑIZ, JUAN A. — 1961, Pr. Bco. Rep., Med. Br.

FRANGELLA, HUMBERTO. — 1946, 1er. Pr. Med. Oro; 1951, Menc. Int. Munic., Med. Br.

GADEA, JULIANA B. — 1943, Menc. Banc. Rep., Med. Br.; 1948, Menc. Int. Munic., Med. Br.

GIACOSA, CELIA. — 1950, Menc. Med. Br.

GUIDOBONO, VICENTE H. — 1958, 3er. Pr. Med. Br.

GUREWITSCH, JUAN B. — 1949, Pr. Art. Ext., Med. Pl.; 1952, 1er. Pr. Med. Oro; 1953, Pr. Caja N. A. Post., Med. Br.

MARTIN, VICENTE. — 1953, 3er. Pr. Med. Br.

MEDINA, ANGEL. — 1960, 2.º Pr. Med. Pl.; 1961, Pr. Cám. Rep., Med. Br.

MONTAÑEZ, CARLOS. — 1953, Pr. Cám. Sen., Med. Br.

MONTERO ZORRILLA, JUAN CARLOS. — 1950, Menc. Med. Br.

MUSETTI, FRANCISCO L. — 1949, 3er. Pr. Med. Br.; 1950, 1er. Pr. Med. Oro; 1961, Pr. Lab. Gal., Med. Br.

OTERO, MANUEL L. — 1949, Menc. Med. Br.; 1950, Menc. Med. Br.

OUNANIAN, NERSES. — 1953, Pr. Art. Ext., Med. Pl.

PAGANI, JOSE MARIA. — 1950, 2.º Pr. Med. Pl.; 1952, 2.º Pr. Med. Pl.; 1954, 2.º Pr. Med. Pl.

POLLERI, AMALIA. — 1961, 3er. Pr., Med. Br.

PRESNO, LINCOLN. — 1950, Menc. Med. Br.; 1952, Gr. Pr. Med. Oro; 1955, 1er. Pr. Med. Oro.

RADAELLI, MARIO. — 1950, Menc. Med. Br.

RILLA CANEL, MANUEL. — 1950, Menc. Med. Br.

SAINT ROMAIN, JOSE A. — 1949, Menc. Med. Br.; 1950, Menc. Med. Br.

SANCHEZ CASTELLANOS, ELENA. — 1949, Menc. Med. Br.; 1950, Menc. Med. Br.

SANTIAGO, DOMINGO DE. — 1949, 2.º Pr. Med. Pl.; 1950, 3er. Pr. Med. Br.

SCAGLIOLA, ANGEL R. — 1950, Menc. Med. Br.

SOLANO GORGA, NELSA. — 1953, 2.º Pr. Med. Pl.

SPALLANZANI, MARIO. — 1954, Pr. Com. Org. Exp. Tap. Fl., Med. Br.

TOKARZ, BRONISLAO. — 1955, Pr. Art. Ext., Med. Pl.; 1959, Pr. Art. Ext., Med. Pl.; 1960, Pr. Est. Gal., Med. Br.; 1961, Pr. Cám. Rep., Med. Br.

VALLARINO, EDUARDO. — 1949, Menc. Med. Br.; 1950, Menc. Med. Br.; 1959, 1er. Pr. Med. Oro.

VERNAZZA, EDUARDO. — 1949, Menc. Med. Br.; 1950, Menc. Med. Br.; 1957, 1er. Pr. Med. Oro; 1960, Pr. Franc. Bauz., Med. Br.

VIERA, PETRONA. — 1949, Menc. Med. Br.

ZELAYETA, MIGUEL ANGEL. — 1961, 2.º Pr., Med. Pl.

ARTES APLICADAS

FREIRE, MARIA. — 1953, 3er. Pr. Med. Br.

PRESNO, LINCOLN. — 1953, 2.º Pr. Med. Pl.

GARCIA GIL, MANUEL. — 1937, 2.º Pr. Med. Pl.

GARCIA REINO, OSCAR. — 1946, Pr. Banc. Seg. del Est., Med. Br.; 1947, Menc. Med. Br.; 1948, Menc. Com. Nac. Turis., Med. Br.

GARCIA SALVO, MARGARITA RISI DE. — 1951, Menc. Med. Br.; 1952, Pr. Int. Munic., Med. Br.

GARINO, ROBERTO E. — 1957, Pr. Ilustr. Lib. Ed., Med. Br.

GAVA, CRISTY. — 1943, Menc. Banc. Rep., Med. Br.; 1944, Menc. Med. Br.

GIACOSA, CELIA. — 1949, Pr. Menc. Int. Munic., Med. Br.; 1950, 2.º Pr. Med. Pl.; 1951, 2.º Pr. Med. Pl.

GIL JANEIRO, MARIA LUISA. — 1944, Menc. Banc. Rep., Med. Br.; 1948, Menc. Banc. Seg. del Est., Med. Br.

GONZALES, ARMANDO. — 1948, Menc. Esp. Banc. Seg. del Est., Med. Br.

GONZALEZ, CARLOS. — 1942, 2.º Pr. Med. Pl.; 1943, 1er. Pr. Med. Oro; 1944, Gr. Pr. Med. Oro.

GONZALEZ, LEONILDA — 1958, 3er. Pr., Med. Br.; 1959, Pr. Ilustr. Lib. Inéd., Med. Br.; 1960, Pr. Ilustr. Lib. Edit., Med. Br.; 1961, Pr. Ilustr. Lib. Inéd., Med. Br.

GONZALEZ DIAZ, JULIO J. — 1961, 3er. Pr., Med. Br.

GUREWITSCH, JUAN B. — 1946, Pr. Art. Ext., Med. Pl.; 1949, Pr. Banc. Rep., Med. Br.

HALTY DUBE, ADOLFO. — 1948, Pr. Libr. Ilust., Med. Br.; 1949, Pr. Esp. Ilustración, Med. Br.

HERNANDEZ, ANHELO. — 1957, 2.º Pr., Med. Br.; 1958, 2.º Pr., Med. Pl.

IMPRESORA REX S. A. — 1952, Pr. Lib. Ilust.

IMPRESORA URUGUAYA S. A. — 1950, Pr. Lib. Ilust., Med. Br.; 1951, Pr. Lib. Ilust., Med. Br.

LANZARO, JOSE. — 1939, Menc. Med. Br.; 1941, 1er. Pr. Med. Oro; 1943, Menc. Banc. Rep., Med. Br.; 1946, Pr. Ilust. Inéd., Med. Br.; 1948, Menc. Banc. Rep., Med. Br.; 1951, Menc. Int. Munic., Med. Br.; 1953, Pr. Ilust. Lib. Inéd., Med. Br.

LARRARTE, EDUARDO A. — 1948, Pr. Barr. y Ram., Med. Br.; 1949, Gr. Pr. Med. Oro; 1951, Pr. Ilust. Inéd., Med. Br.

MARCHAND, ELSA CARAFI DE. — 1961. Pr. Cám. Rep., Med. Br.

MARTIN, JUAN. — 1948, 2.º Pr. Med. Pl.; 1950, Menc. Int. Munic., Med. Br.

MASSERA, CARMEN GARAYALDE DE. — 1947, Menc. Med. Br.; 1959, 3er. Pr., Med. Br.

MAZZA, HUGO. — 1950, Menc. Med. Br.

MAZZEY, LUIS. — 1943, Menc. Med. Br.; 1946, Menc. Med. Br.; 1956, 1er. Pr. Med. Oro.

MEISSNER, HERMANN. — 1943, Menc. Banc. Rep., Med. Br.; 1944, Menc. Banc. Rep., Med. Br.

MENDIOLA, MARIA DEL CARMEN. — 1957, Pr. Art. Ext., Med. Br.

MERCADER, RAUL. — 1950, Menc. Med. Br.

MOLLER DE BERG, FEDERICO. — 1946, Menc. Med. Br.; 1960, Pr. A.N.C.A.P., Med. Br.

MORTAROTTI, MARGARITA. — 1955, 3er. Pr., Med. Br.; 1957, Pr. Bco. Rep., Med. Br.

NIETO, AMALIA. — 1946, Pr. Esp. Ilust., Med. Br.; Pr. Colomb. Hnos., Med. Br.; 1947, Pr. al Mejor Lib. Ilust., 1946-1946, Med. Br.; 1948, Menc. Esp. Int. Munic., Med. Br.; 1949, Pr. Esp. Ilust., Med. Br.; 1950, Menc. Esp. Med. Br.; 1952, 2.º Pr. Med. Pl.

O'DONOGHUE, HILDA E. S. DE. — 1948, Menc. Banc. Seg. del Est., Med. Br.; 1949, Pr. U.T.E., Med. Br.; 1951, 1er. Pr. Med. Oro.

ORLANDO, ROBERTO. — 1943, Menc. Med. Br.; 1946, Pr. Mus. Hist. Nac., 2.º Med. Br.; 1947, Menc. Esp. Med. Br.; 1948, 1er. Pr. Med. Oro; 1950, Menc Esp. Ilust. Inéd., Med. Br.

OUNANIAN, NERSES. — 1948, Pr. Art. Ext., Med. Pl.; 1949, Pr. Esp. Ilust., Med. Br.; 1950, Pr. Art. Ext., Med. Pl.; 1951, Menc. Esp. Ilust. Inéd., Med. Br.; 1954, 3er. Pr. Med. Pl.

O'NEILL, HAMILTON HUGO. — 1957, Pr. Ilustr. Lib. Inéd., Med. Br.; 1958, Pr. Ilustr. Lib. Inéd., Med. Br.; 1960, Pr. Ilustr. Lib. Inéd., Med. Br.

ONETO Y VIANA, OFELIA. — 1954, 2.º Pr. Med. Pl.; 1960, 1er. Pr. Med. Oro; 1961, Pr. Minist. RR.EE., Med. Br.

PADILLA, JOSE G. — 1944, Menc. Banc. Rep., Med. Br.

PAEZ VILARO, CARLOS. — 1959, Pr. Ilustr. Lib. Ed., Med. Br.

PAGANI, JOSE MARIA. — 1951, Menc. Esp. Ilust. Inéd., Med. Br.

PAREJA PIÑEIRO, MIGUEL A. — 1947, Menc. Med. Br.

PARPAL PALOU, MATILDE R. — 1943, Menc. Med. Br.

PASTOR, ADOLFO. — 1938, Menc. Banc. Rep., Med. Br.; 1940, 2.º Pr. Med. Pl.; 1942, Gr. Pr. Med. Oro; 1949, Pr. Esp. Ilust., Med. Br.

PAVLOTZKY, RAUL. — 1958, 1er. Pr. Med. Oro; Pr. Ilustr. Lib. Ed., Med. Br.

PEIRANO, ALFREDO S. — 1947, Menc. Med. Br.

PESCE CASTRO, CESAR A. — 1947, 2.º Pr. Med. Pl.

PORTELA, MARIA CARMEN. — 1960, Pr. U.T.E., Med. Br.

PRESNO, LINCOLN. — 1954, Pr. Ilustr. Lib. Inéd., Med. Br.; 1958, Pr. Ilustr. Lib. Ed., Med. Br.

PRIETO, CESAR H. — 1951, Pr. Banc. Rep., Med. Br.

PUJADAS, RENEE. — 1939, Menc. Med. Br.; 1943, Menc. Banc. Rep., Med. Br.

RADAELLI, MARIO. — 1937, 1er. Pr. Med. Oro; 1948, Menc. Ilust. Inéd., Med. Br.

RAMOS PAZ, HEBER A. — 1951, Menc. Int. Munic., Med. Br.; 1952, Pr. C. M. Herr., Med. Br.

RIBEIRO, EDGARDO. — 1947, Pr. Menc. Med. Br.; 1948, Menc. Int. Munic., Med. Br.; 1954, 1er. Pr. Med. Oro.

RODRIGUEZ, GUILLERMO C. — 1937, Pr. Banc. Rep., Med. Br.; 1938, 1er. Pr. Med. Oro; 1946, Gr. Pr. Med. Oro; 1953, Pr. Ilust. Lib. Inéd., Med. Br.

RODRIGUEZ ALLES, LUISA. — 1955, Pr. Parq. Vac. U.T.E., Med. Bronce.

RUDYK, WASYL. — 1943, Menc. Banc. Rep., Med. Br.; 1944, Pr. F.C.C., Med. Br.; 1949, Pr. Banc. Seg., Med. Br.; 1951, Pr. A.N.C.A.P., Med. Br.; 1958, Pr. Bco. Rep., Med. Br.

SANCHEZ CASTELLANOS, ELENA. — 1951, Menc. Int. Munic., Medalla Bronce.

SANCHEZ, EDGARD YAMANDU. — 1949, Pr. Imp. Urug., Med. Br.; 1950, Menc. Med. Br.; 1951, Menc. Int. Munic., Med. Br.; 1960, 3er. Pr. Med. Br.; 1961, 1er. Pr. Med. Oro.

SANTIAGO, DOMINGO DE. — 1944, 1er. Pr. Med. Oro; 1948, Pr. Com. Nac. Turis., Med. Br.; 1947, 1er. Pr. Med. Oro; 1948, Gr. Pr. Med. Oro; 1952, Gr. Pr. Med. Oro.

SAREDO, LUILIO L. — 1941, Menc. Med. Br.

SCAGLIOLA, ANGEL RICARDO. — 1944, Menc. Med. Br.; 1950, Menc. Esp. Med. Br.; 1951, Menc. Esp. Med. Br.; 1952, Pr. Hum. Causa, Med. Br.

SERRANO, PABLO. — 1950, Menc. Esp. Med. Br.; 1951, Menc. Int. Munic., Med. Br.

SILVEIRA, ALBERTO H. — 1949, Pr. Menc. Med. Br.

SILVEIRA SILVA, CLAUDIO. — 1960, 2.º Pr. Med. Pl.

SOLANO GORGA, NELSA. — 1961, Pr. Cám. Rep., Med. Br.

SOLARI, LUIS ALBERTO. — 1946, Pr. Mus. Hist. Nac., Med. Br.; 1948, Menc. Com. Nac. Turis., Med. Br.; 1950, Menc. Esp. Med. Br.; 1954, Pr. Enr. Mañé, Med. Br.; 1955, 1er. Pr., Med. Oro.

SOSA, MARIA CARMEN PORTELA DE. — 1949, Pr. Art. Ext., Medalla de Plata; 1959, Pr. Art. Ext., Med. Pl.

SPALLANZANI, MARIO. — 1949, Pr. Menc. Int. Munic., Med. Br.; 1951; Menc. Esp. Ilustr. Inéd., Med. Br.

SUAREZ, RUISDAEL. — 1959, Pr. Banc. Rep., Med. Br.

TARALLO, ISABEL. — 1944, Menc. Banc. Rep., Med. Br.

THOMPSON, ELIZABETH. — 1952, 3er. Pr., Med. Br.; 1955, 2.º Pr., Med. Pl.; 1957, 1er. Pr., Med. Oro.

TORRENTS, JUAN ANTONIO. — 1941, Menc. Med. Br.

TUFANO, MIGUEL. — 1940, Menc. Med. Br.; 1941, 2.º Pr. Med. Pl.; 1943, Menc. Med. Br.; 1950, Menc. Int. Munic., Med. Br.

TURIANSKY, SUSANA. — 1952, Pr. Art. Ext., Med. Pl.

VALLARINO, EDUARDO. — 1951, Menc. Med. Br.

VERDIE, JULIO. — 1948, Menc. Int. Munic., Med. Br.; 1949, Pr. Menc. Int. Munic., Med. Br.; 1951, Menc. Int. Munic., Med. Br.; 1952, P. C. A. Cast., Med. Br.; 1953, 2.º Pr. Med. Pl.

GIACOSA, CELIA. — 1950, Menc. Med. Br.

GUIDOBONO, VICENTE H. — 1958, 3er. Pr. Med. Br.

GUREWITSCH, JUAN B. — 1949, Pr. Art. Ext., Med. Pl.; 1952, 1er. Pr. Med. Oro; 1953, Pr. Caja N. A. Post., Med. Br.

MARTIN, VICENTE. — 1953, 3er. Pr. Med. Br.

MEDINA, ANGEL. — 1960, 2.º Pr. Med. Pl.; 1961, Pr. Cám. Rep., Med. Br.

MONTAÑEZ, CARLOS. — 1953, Pr. Cám. Sen., Med. Br.

MONTERO ZORRILLA, JUAN CARLOS. — 1950, Menc. Med. Br.

MUSETTI, FRANCISCO L. — 1949, 3er. Pr. Med. Br.; 1950, 1er. Pr. Med. Oro; 1961, Pr. Lab. Gal., Med. Br.

OTERO, MANUEL L. — 1949, Menc. Med. Br.; 1950, Menc. Med. Br.

OUNANIAN, NERSES. — 1953, Pr. Art. Ext., Med. Pl.

PAGANI, JOSE MARIA. — 1950, 2.º Pr. Med. Pl.; 1952, 2.º Pr. Med. Pl.; 1954, 2.º Pr. Med. Pl.

POLLERI, AMALIA. — 1961, 3er. Pr., Med. Br.

PRESNO, LINCOLN. — 1950, Menc. Med. Br.; 1952, Gr. Pr. Med. Oro; 1955, 1er. Pr. Med. Oro.

RADAELLI, MARIO. — 1950, Menc. Med. Br.

RILLA CANEL, MANUEL. — 1950, Menc. Med. Br.

SAINT ROMAIN, JOSE A. — 1949, Menc. Med. Br.; 1950, Menc. Med. Br.

SANCHEZ CASTELLANOS, ELENA. — 1949, Menc. Med. Br.; 1950, Menc. Med. Br.

SANTIAGO, DOMINGO DE. — 1949, 2.º Pr. Med. Pl.; 1950, 3er. Pr. Med. Br.

SCAGLIOLA, ANGEL R. — 1950, Menc. Med. Br.

SOLANO GORGA, NELSA. — 1953, 2.º Pr. Med. Pl.

SPALLANZANI, MARIO. — 1954, Pr. Com. Org. Exp. Tap. Fl., Med. Br.

TOKARZ, BRONISLAO. — 1955, Pr. Art. Ext., Med. Pl.; 1959, Pr. Art. Ext., Med. Pl.; 1960, Pr. Est. Gal., Med. Br.; 1961, Pr. Cám. Rep., Med. Br.

VALLARINO, EDUARDO. — 1949, Menc. Med. Br.; 1950, Menc. Med. Br.; 1959, 1er. Pr. Med. Oro.

VERNAZZA, EDUARDO. — 1949, Menc. Med. Br.; 1950, Menc. Med. Br.; 1957, 1er. Pr. Med. Oro; 1960, Pr. Franc. Bauz., Med. Br.

VIERA, PETRONA. — 1949, Menc. Med. Br.

ZELAYETA, MIGUEL ANGEL. — 1961, 2.º Pr., Med. Pl.

ARTES APLICADAS

FREIRE, MARIA. — 1953, 3er. Pr. Med. Br.

PRESNO, LINCOLN. — 1953, 2.º Pr. Med. Pl.

SECCION PINTURA

AIRALDI, MARIA DELIA

Industria 3018

1. — *"Ciudad vieja" N.º 12.* — Oleo.

ALBERTE, ELSA

Ruperto Pérez Martínez 1014

2. — *"Consecuencia X".* — Pasta, pigmentos, etc.

AMENDOLA, GUISCARDO

Brito del Pino 1367

3. — *"Pugna biológica".* — Oleo.

ARDAO, ALBA

Julio César 1222

4. — *"Estructura".* — Oleo.

ARTOLA ROSES, MARIA DEL ROSARIO

Evaristo Ciganda 688 (San José)

5. — *"Paisaje".* — Oleo.

BAITLER, ZOMA

Ramón Massini 3259

6. — *"Modelo en el taller, versión I".* — Oleo.
7. — *"Modelo en el taller, versión II".* — Oleo.

BARCALA, WASHINGTON

Regidores 1324

8. — *"Negro con trapo".* — Oleo y trapo sobre cartón.

BAPTISTA, MARILIA RIBEIRO DE

Legionarios 2312

9. — *"Flores".* — Oleo.

BENITEZ HEYNEN, RUBEN

Otelo 1589

10. — *"Ritmo espacial".* — Oleo.

BERDIA, NORBERTO

Av. Agraciada 1641, Ap. 63

11. — *"Sobremesa".* — Oleo.
12. — *"La noche en la calle".* — Oleo.

CALASSO, JORGE

Carlos Roxlo 1345

13. — *"El choque de las divisas"*. — Oleo.

CALVIS, MARIANO

Gonzalo Ramírez 2157

14. — *"Naturaleza muerta"*. — Oleo.

CAMINETTI BUSTAMANTE, LUIS

Av. Garibaldi 2491, Ap. 1

15. — *"Riachuelo"*. — Oleo.

CARVALHO, CARLOS

Echevarriarza 3306

16. — *"Vertical"*. — Oleo.

CARROZZINO, JORGE

Joaquín Requena 1994

17. — *"Abecedario"*. — Oleo.

COSTIGLIOLO, JOSE PEDRO

Joaquín Requena 1268, Ap. 10

18. — *"Pintura"*. — Oleo.

DE FERRARI, MARIA ROSA

Ramón Massini 3321

19. — *"Verde y ocre"*. — Oleo.
20. — *"La llama"*. — Oleo.

DELIOTTI, MANUEL RAUL

Ciudad de París 6244

21. — *"Desde el San Antonio" (Piriápolis)*. — Oleo.

ECHAURI, MIGUEL ANGEL

Ejido 1588

22. — *"Mascarada"*. — Oleo.

ECHAVE, JOSE

Hnos. Ruíz 3390

23. — *"Toro N.º 2"*. — Oleo.
24. — *"Pez"*. — Oleo.

ESPINOLA GOMEZ, MANUEL

Av. Brasil 2842

25. — *"Seducción"*. — Témpera.

FERNANDEZ GABBIANI, ROBERTO

Ituzaingó 456 (Florida)

26. — *"Gesto espacial"*. — Oleo.

FOSSATI, RAQUEL

Guayaquí 2977, Ap. 2

27. — *"Naturaleza muerta"*. — Oleo.

FREIRE, PEDRO

Brito del Pino 972, Ap. 3

28. — *"Composición 61"*. — Cera y óleo.

GAMARRA, JOSE

Julián Alvarez 23 B

29. — *"Pintura M. 62220"*. — Mixta.
30. — *"Pintura M. 62730"*. — Mixta.

GARCIA REINO, OSCAR

Av. Uruguay 843

31. — *"Evasión"*. — Oleo.

GAUDIN, BOLIVAR

Rincón 617

32. — *"Taperas"*. — Oleo.

GIACOSA, CELIA

Tayuyá 1474

33. — *"Mercado Central"*. — Oleo.

GIAUDRONE, DOMINGO

Mercedes 1621

34. — *"Autorretrato"*. — Oleo.

GIAUDRONE, CARLOS

Mercedes 1621

35. — *"Maruxa"*. — Oleo.

GOBBI, HAUDE SONIA

Yaguaneses 1462

36. — *"Naturaleza muerta"*. — Oleo.

GUREWITSCH, JUAN B.

Cooper 1938

37. — *"Elevación"*. — Mixta.
38. — *"Transparencia liberada"*. — Mixta.

HERNANDEZ, ANHELO

Cerrito 643

39. — *"La tormenta"*. — Oleo.

KABREGU, ENZO DOMESTICO

Maldonado 1331

40. — *"Aldeanas de Calabria"*. — Oleo diluido.

LEITE, OSVALDO

Lavalleja 2135

41. — *"Retrato de Edgardo Ribeiro (h.)"*. — Oleo.

MARCHAND, WILLY A.

Larrañaga 964

42. — *"Puerto gris"*. — Oleo.
43. — *"Bodegón"*. — Oleo.

MAZZEY, LUIS

Capitán Videla 3127

44. — *"El mar"*. — Oleo.
45. — *"Varadero"*. — Oleo.

MEDINA, ANGEL

Amazonas 1625

46. — *"Paisaje"*. — Gouache.

MOTTA, CASIMIRO

Lavalleja (Minas)

47. — *"Paisaje de Minas"*. — Oleo.
48. — *"Niño"*. — Oleo.

NANTES, HUGO

Av. Brasil 432 (San José)

49. — *"Mujeres"*. — Témpera.

NUÑEZ, ELENA GESTO DE

Florida 716 (San José)

50. — *"Paisaje"*. — Oleo.

PAEZ, JORGE

Almirante Harwood 6265

51. — *"Presencia"*. — Mixta.
52. — *"Visión ancestral G. 2"*. — Mixta.

PENINO RUIZ, RAQUEL

Av. Brasil 2536

53. — *"Reminiscencia"*. — Témpera.

RIBEIRO, EDGARDO

Echevarriarza 3306

54. — *"Retrato de Alicia y Edgardo" o "La partida de ajedrez"*. Oleo.

RODRIGUEZ, EDISON

Almería 4615

55. — *"Pescadores y Constelaciones"*. — Oleo.

SAN MARTIN, OCTAVIO

Canelones 2564, Ap. 18

56. — *"Barcos"*. — Oleo.

SARAGO, HUGO A.

Soriano 1334, Ap. 12

57. — *"Estructura espacial"*. — Oleo.

SARTORE, HUGO

Marco Bruto 1195

58. — *"Calle"*. — Oleo.

SERENO, LUIS ALBERTO

Joaquín Núñez 3073, Ap. 6

59. — *"Pintura"*. — Oleo.

SOLANO GORGA, NELSA
Brito del Pino 839

60. — *"Pintura"*. — Oleo.

SOLARI, LUIS ALBERTO
25 de Mayo 3139

61. — *"Gauchos avestruceros"*. — Oleo.

TOKARZ, BRONISLAO
Av. Millán 4367

62. — *"Puerto fluvial"*. — Oleo.

TONELLI PEREZ, CARLOS MARIA
Cerrito 643

63. — *"Nadina"*. — Oleo.

TORRES, DENRY
Bulevar Artigas 2984, Ap. 5

64. — *"Paisaje"*. — Oleo.

TRAVERSA, SARA
Brenda 5916

65. — *"Blanco en expansión"*. — Oleo.

VENTAYOL, JUAN
Pilcomayo 5159

66. — *"Ceniza"*. — Combinado.
67. — *"Presencia"*. — Combinado.

VERDIE, JULIO
Reconquista 599

68. — *"Punto N.º 100"*. — Oleo.
69. — *"Interior 2"*. — Oleo.

OBRAS FUERA DE CONCURSO

FELDMAN, ANDRES
Diego Lamas 1598
Miembro del Jurado del XXVI Salón Nacional de Artes Plásticas

70. — *"Iglesia Lourdes"*. — Oleo.
71. — *"Escollera Sarandí"*. — Oleo.

SECCION ESCULTURA

ANDRADA, GUILLERMO W.

Suñe y Capdevila 3996, Ap. 1

72. — *"El niño yuyero"*. — Yeso patinado.

ALVES, ROMEO

Av. Joaquín Suárez 3226

73. — *"Retrato de una amazona"*. — Yeso.

BAUZA, RAMON ISIDORO

Verdi 1556

74. — *"Hermano lobo"*. — Yeso patinado.

CHIESSA, ROMULO

Plácido Ellauri 3256

75. — *"Adolescencia"*. — Yeso.

ESMORIS, FELIPE

Vázquez Cores 3159

76. — *"Buho"*. — Piedra arenisca.

FERNANDEZ, ENRIQUE

Candelaria 1730

77. — *"Meditación"*. — Cemento.

FERNANDEZ TUDURI, RUBENS

Criollos 1664

78. — *"Evasión"* — Yeso.

FREIRE, MARIA

Tarumán 2726

79. — *"Escultura frontal"*. — Yeso patinado.

LARRARTE, EDUARDO A.

Coronel Raíz 893

80. — *"Retrato"*. — Yeso.

LAZO, MARIO

Candelaria 1882

81. — *"Sea..."*. — Madera.

MOLLER DE BERG, FEDERICO

Colonia 1047

82. — "*Penitente*". — Tierra cocida.
83. — "*Cabeza*". — Tierra cocida.

MONCALVI, SEBASTIAN JUAN

Ibiray 2340

84. — "*Figura*". — Yeso.

NADAL PALMER, ANTONIA

Av. 8 de Octubre 4167

85. — "*Cabeza*". — Cemento.

NIEVA, FRANCISCO JAVIER

Ejido 1588

86. — "*Desnudo*". — Modelado.
87. — "*Desnudo*". — Modelado.

PANOSETTI, ANGEL

Carlos Anaya 2638

88. — "*Retrato de criollita*". — Piedra.
89. — "*Sueño marino*". — Símil piedra.

PIEDRA CUEVA, MIGUEL ANGEL

Cerro Largo (Melo)

90. — "*Dinámica de mazas*". — Talla directa.

PINTOS, SALUSTIANO

18 de Julio 819, Cerro Largo (Melo)

91. — "*Madera*". — Talla directa.
92. — "*Estructura*". — Talla directa.

SECCION DIBUJO, GRABADO E ILUSTRACIONES PARA LIBROS

BOARDO, ELIZABETH SIENRA DE

Cavour 3184

93. — *"Paisaje"*. — Punta seca.

BORRAS, ELIZABETH THOMPSON DE

Rambla Wilson 519, Ap. 602

94. — *"Dibujo"*. — Carbonilla.
95. — *"Dibujo"*. — Carbonilla.

CABEZUDO, FERNANDO

Ituzaingó 259, Soriano (Mercedes)

96. — *"Hombre con camisa roja"*. — Xilografía a tres tintas.
97. — *"Murguistas"*. — Xilografía a tres tintas.

CARVALHO, CARLOS

Echevarriarza 3306

98. — *"Pierrot"*. — Medios combinados.

CARROZZINO, JORGE

Joaquín Requena 1994

99. — *"Xareu"*. — Tinta.
100. — *"Ranura"*. — Monocopia.

CARRIO, MARGARITA MORTAROTTI DE

Av. Instrucciones 930

101. — *"Amago XII"*. — Relieve, agua y tinta.
102. — *"Amago XIII"*. — Relieve, agua y tinta.

CATTELANI, RAUL

Emilio Raña 3022

103. — *"Forma XXVI"*. — Xilografía a tres tintas.

CONSTENLA, LIRA

Juan Pedro Laguna 3317, Ap. 5

104. — *"Bosque"*. — Xilografía.

CAPOZZOLI, GLAUCO

Mangaripe 1572

105. — *"Albañil"*. — Grabado. Técnica mixta.
106. — *"Interior"*. — Grabado. Técnica mixta.

CAPOZZOLI, OMERO

José Benito Lamas 2781, Ap. 2

107. — *"Paisaje"*. — Monocopia.

CRUZ, EURIDICE MENDEZ DE

Duvimioso Terra 1529, Ap. 2

108. — Ilustraciones para el Libro Edito *"Chongo"* de Pedro Ipuche. — Grabado en linóleo.

DOMINGUEZ NIETO, MANUEL

Caiguá 1307

109. — *"El tapao"*. — Grabado en linóleo.
110. — *"Crónica social"*. — Grabado en linóleo.

FERRO ALVAREZ, JOSE DE CALASANZ

Cerro Largo 1484

111. — *"Paisaje"*. — Lavado.

FOSSATTI, CARLOS G.

San Lorenzo 3186

112. — Ilustraciones para el Libro Inédito *"Libro de Quejas"*. — Xilografías.

FRANGELLA, HUMBERTO

Río Negro 1308

113. — *"Abstracción"*. — Tintas resistentes.
114. — *"Tapia N.º 2"*. — Tintas resistentes.

FREIRE, MARIA

Tarumán 2726

115. — *"Formas"*. — Tinta china.

GIACOSA, CELIA

Tayuyá 1474

116. — *"Puerto"*. — Litografía.

GUIDOBONO, VICENTE HUGO

Gil 1066

117. — *"Baja marea"*. — Tinta.

GONZALEZ DIAZ, JULIO J.

Manuel Meléndez 4279, Ap. 6

118. — *"Calle"*. — Tinta china.

GONZALEZ GONZALEZ, LEONILDA

San Lorenzo 3186

119. — *"Pinos"*. — Xilografía.
120. — *"Rocas y Tamarindo"*. — Xilografía.

HERNANDEZ, ANHELO

Cerrito 643

121. — *"Evacuación de Paso de los Toros"*. — Zucografía.

ISLA, MARIA MERCEDES VILLAR EASTMAN DE

21 de Setiembre 2924

122. — *"Forma I"*. — Grabado.

KABREGU, ENZO DOMESTICO

Maldonado 1331

123. — *"Fecundidad"*. — Carbón.

LARRARTE, EDUARDO A.

Coronel Raíz 893

124. — *"Murga"*. — Xilografía.

LESSA, SARA REY DE

D. Ortíz 2917

125. — *"Parque"*. — Aguafuerte.

MARTIN, JUAN

Bell 1185

126. — *"Nube"*. (Figura). — Pluma.
127. — *"Roca"*. (Cabeza). — Pluma.

MAZZEY, LUIS

Capitán Videla 3127

128. — *"Clamor"*. — Xilografía.
129. — *"Sequía"*. — Xilografía.

MOLLER DE BERG, FEDERICO

Colonia 1074

130. — *"Bosque del Jagüel"*. — Tinta.
131. — *"Bosque del Jagüel"*. — Tinta.

O'DONOGHUE, HILDA E. S. DE

Porto Alegre 2616

132. — *"Serenidad"*. — Aguafuerte.

O'NEILL HAMILTON, HUGO

Pereira de la Luz 1059, Ap. 4

133. — "*Arroyo San Francisco*" (Minas). — Aguafuerte.
134. — "*Sauce criollo*". — Aguafuerte.
135. — "*Ilustraciones para una Carpeta de Grabados Inédita*" Sauces. — Aguafuerte.

ONETO Y VIANA, OFELIA

Roque Graceras 788, Ap. 13

136. — "*Figura en sombra*". — Lápiz.
137. — "*Vértigo*". — Lápiz.

PARIENTE AMARO, MARIO ATHOS

Ejido 1365

138. — "*Onírico*". — Tinta china.

POLLERI, AMALIA

Estrázulas 1627

139. — "*Cárcel*". — Tinta china.

PUPPO VASSALLI, JUAN CARLOS

Av. Agraciada 1875

140. — "*Cafetera*". — Tinta china a pincel.

RAMOS, NELSON

Colla 2278, Ap. 8

141. — "*5 de Diciembre*". — Tinta china y crayola.
142. — "*14 de Julio*". — Tinta china y crayola.

ROVIRA VASALLO, MARIA MARTA

San Nicolás 1392

143. — "*Lucha*". — Tinta resistente.

SANS, GLADYS AFAMADO DE

Gregorio Suárez 2726

144. — "*Vieja*". — Linóleo.

SAN MARTIN, OCTAVIO

Canelones 2564, Ap. 18

145. — "*Iglesia*". — Tinta.
146. — "*Mercado Central*". — Tinta y Lápiz.

SANTOS, OSMAR

Fructuoso Rivera 540 (Rivera)

147. — *"Arquetipo"*. — Sepia.

SILVEIRA SILVA, CLAUDIO

Río Negro 1187

148. — *"Regreso"*. — Xilografía.

149. — *"Sortilegios"*. — Xilografía en color.

SOLARI, LUIS ALBERTO

25 de Mayo 3139

150. — *"Brujería V"*. — Monocopia.

151. — *"Brujería VII"*. — Monocopia.

SOLANO GORGA, NELSA

Brito del Pino 839

152. — *"Composición"*. — Carbón y tinta.

SUAREZ, RUISDAEL

Pompeyo 4738

153. — *"La tierra charrúa"*. — Xilografía. Ilustraciones para el Libro Inédito, de Américo Abad.

TORRES, MATILDE

Yi 1579

154. — *"Naturaleza muerta"*. — Aguada.

VERDIE, JULIO

Reconquista 519

155. — *"Calipedia N.º 3"*. — Tinta.

OBRA FUERA DE CONCURSO

SANCHEZ, EDGARD YAMANDU

Javier de Viana 2329

Miembro del Jurado del XXVI Salón Nacional de Artes Plásticas

156. — *"Ronda de cuervo"*. — Madera. Buril.

SECCION ACUARELA

ARDAO, ALBA

Julio César 1222

157. — *"Interior"*. — Acuarela.

BOUSOÑO UNGO, MARIA ELENA

Av. Joaquín Suárez 3370

158. — *"Rincón"*. — Acuarela.

CARVALHO, CARLOS

Echevarriarza 3306

159. — *"Romano"*. — Acuarela.

FIERRO, NOELIA

Comercio 2766

160. — *"Interior con plantas"*. — Acuarela.

FREIRE, MARIA

Tarumán 2726

161. — *"Formas"*. — Acuarela.

GALLOZA, RUBEN

Parma 3060, Ap. 3

162. — *"Figura"*. — Acuarela.

GARINO, ESTEBAN ROBERTO

Gonzalo Ramírez 2191

163. — *"Sarandí"*. — Acuarela.
164. — *"Cíclopes"*. — Acuarela.

LISTA, ESTHER FRANCO PERRONE DE

Av. Agraciada 2071, P. 2, Ap. 5

165. — *"Hojas"*. — Acuarela impresa.

MEDINA MEDINA, ANGEL

Amazonas 1635

166. — *"Color"*. — Acuarela.
167. — *"Sur"*. — Acuarela.

MICHIELLI, JULIO CESAR

Sucre 1142

168. — *"Reposo"*. — Acuarela.

PRCHAL, RODOLFO

Leandro Gómez 2513

169. — *"Neblina"*. — Acuarela.

POLLERI, AMALIA

Estrázulas 1427

170. — *"Dualismo"*. — Acuarela.

SAINT ROMAIN, JOSE ALBERTO

Gavea 6915

171. — *"Velero"*. — Acuarela.

SILVERA LOPEZ, EMA

Pablo de María 1481, P. 3

172. — *"Figura"*. — Acuarela.

SOLANO GORGA, NELSA

Brito del Pino 839

173. — *"Pintura"*. — Acuarela.

SUTINEN, OLAVI

Chucarro 1261, Ap. 501

174. — *"Movimiento acuático N.º 3"*. — Acuarela.

TOKARZ, BRONISLAO

Av. Millán 4367

175. — *"Dos máscaras"*. — Acuarela.
176. — *"Payaso"*. — Acuarela.

TONDINI, ZULEMA R. DE

Convención 1481, Ap. 3

177. — *"Nocturno"*. — Acuarela.

VALLARINO, EDUARDO

Av. Centenario 2766

178. — *"Paisaje"*. — Acuarela.
179. — *"Paisaje"*. — Acuarela.

VARELA ERRECALDE, IRMA

Av. Rivera 5664

180. — *"Baldío"*. — Acuarela.

VERNAZZA, EDUARDO
D'Azeglio 2021

181. — *"Puente de noche"*. — Acuarela.
182. — *"Tipo de puerto"*. — Acuarela.

VICENS ALEGRE, CLARINA
Talcahuano 3150

183. — *"Figuras"*. — Acuarela.

WILSON, EDUARDO
Pilcomayo 4789

184. — *"Naturaleza muerta"*. — Acuarela.

ZANONI, JUAN JOSE
Av. 8 de Octubre 3890

185. — *"Composición N.º 11"*. — Acuarela.

OBRA FUERA DE CONCURSO

VIGOUROUX, RODOLFO L.
Dante 1825, Ap. 1
Presidente de la Comisión Nacional de Bellas Artes

186. — *"Notre Dame"*. *París*. — Acuarela.

LAMINAS

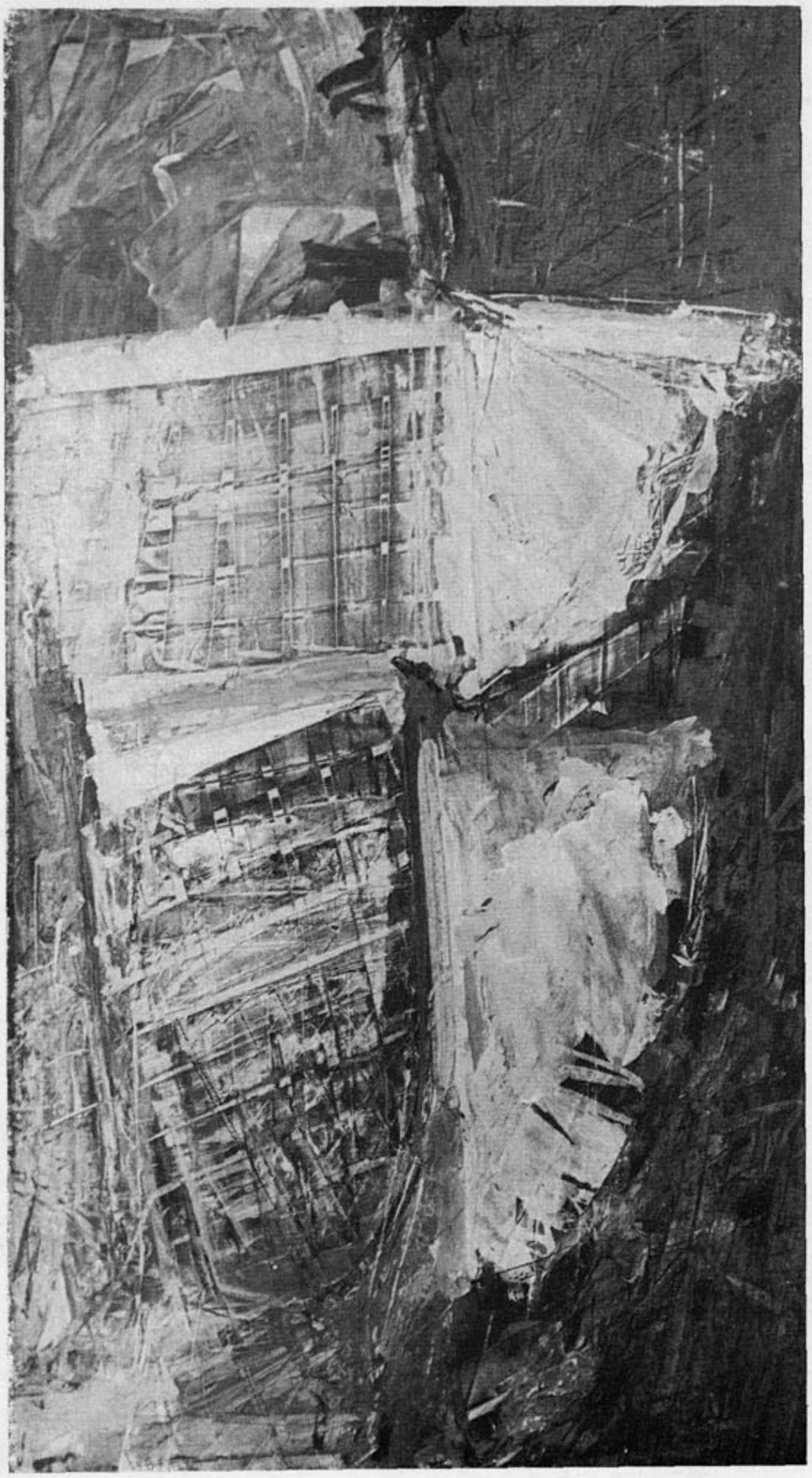

ESPINOLA GOMEZ, MANUEL.

25. — "*Seducción*". — Témpera.
Gran Premio. Medalla de Oro.

VENTAYOL, JUAN.

67. — *"Presencia"*. — Combinado.
Primer Premio. Medalla de Oro.

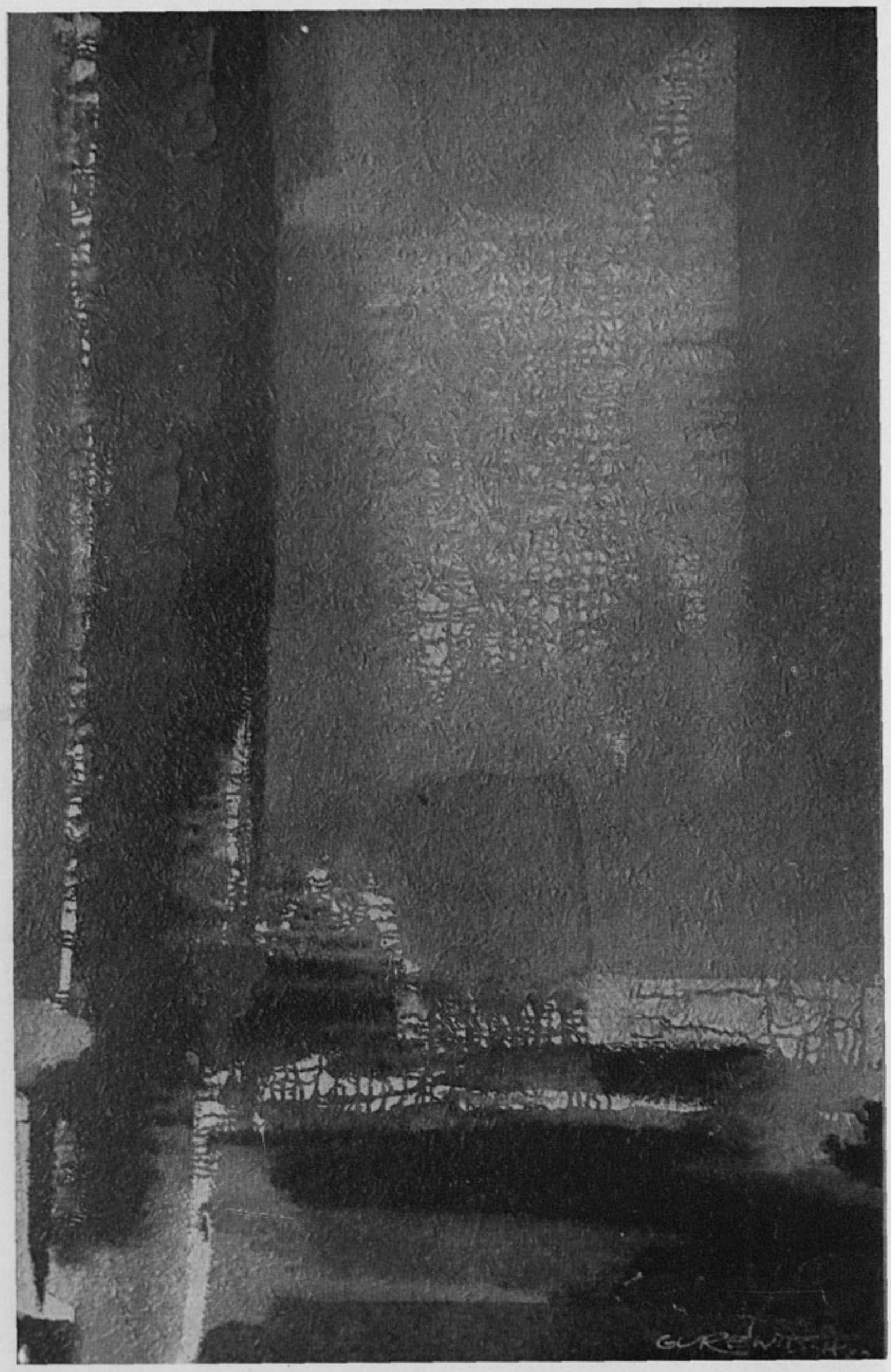

GUREWITSCH, JUAN B.

38. — *"Transparencia Liberada"*. — Oleo y barniz.
Segundo Premio. Medalla de Plata.

TONELLI, CARLOS M.

63. — "*Nadina*". — Oleo.

Premio al Retrato. Medalla de Oro.

BAUZA, RAMON I.

74. — *"Hermano Lobo"*. — Yeso patinado.
Gran Premio. Medalla de Oro.

FERNANDEZ TUDURI, RUBENS.

78. — *"Evasión"*. — Yeso.

Primer Premio. Medalla de Oro.

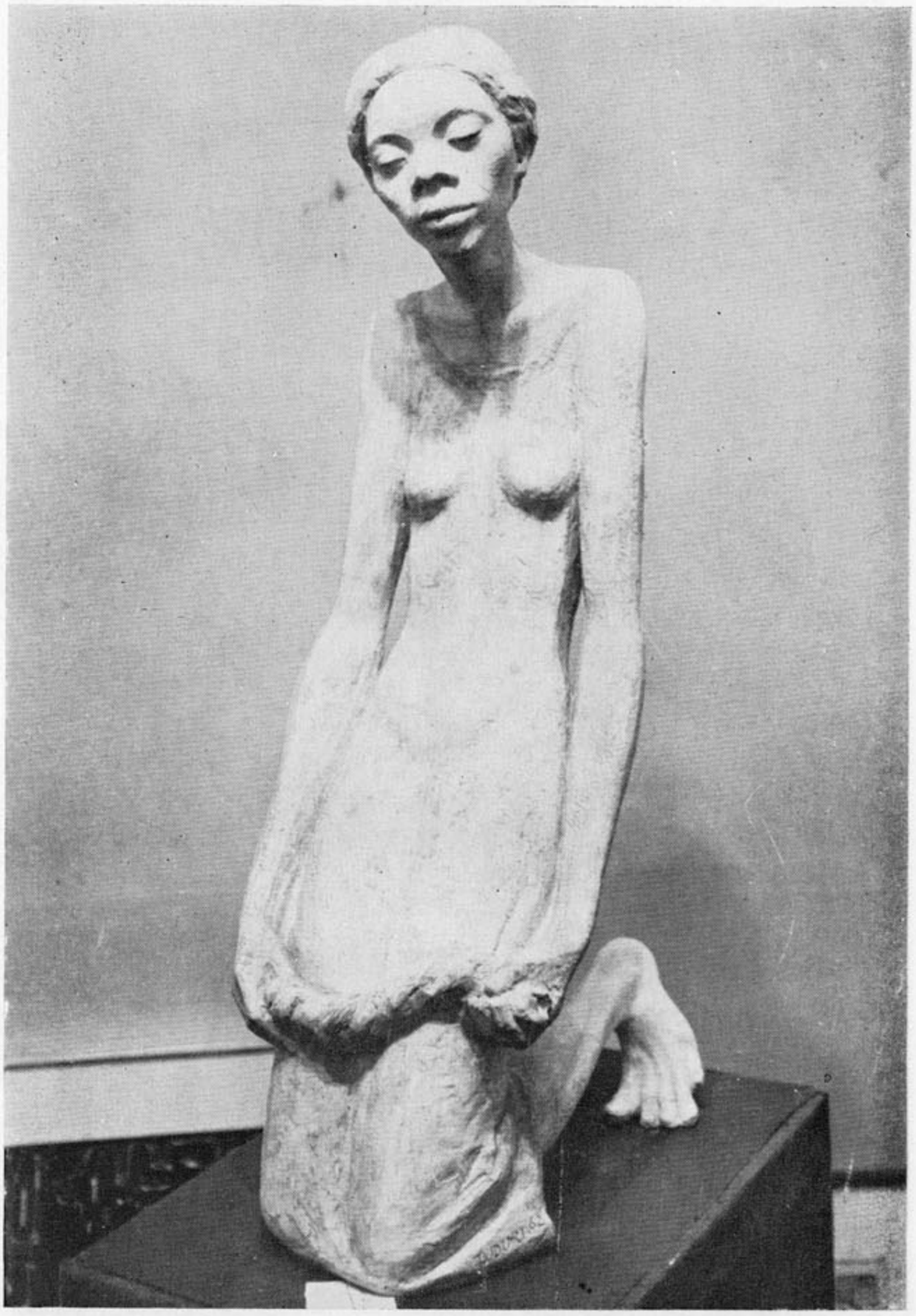

FERNANDEZ, ENRIQUE.

77. — *"Meditación"*. — Cemento.
Segundo Premio. Medalla de Plata.

PANOSETTI, ANGEL.

88. — *"Retrato de criollita"*. — Talla-piedra directa.
Premio al Retrato. Medalla de Bronce.

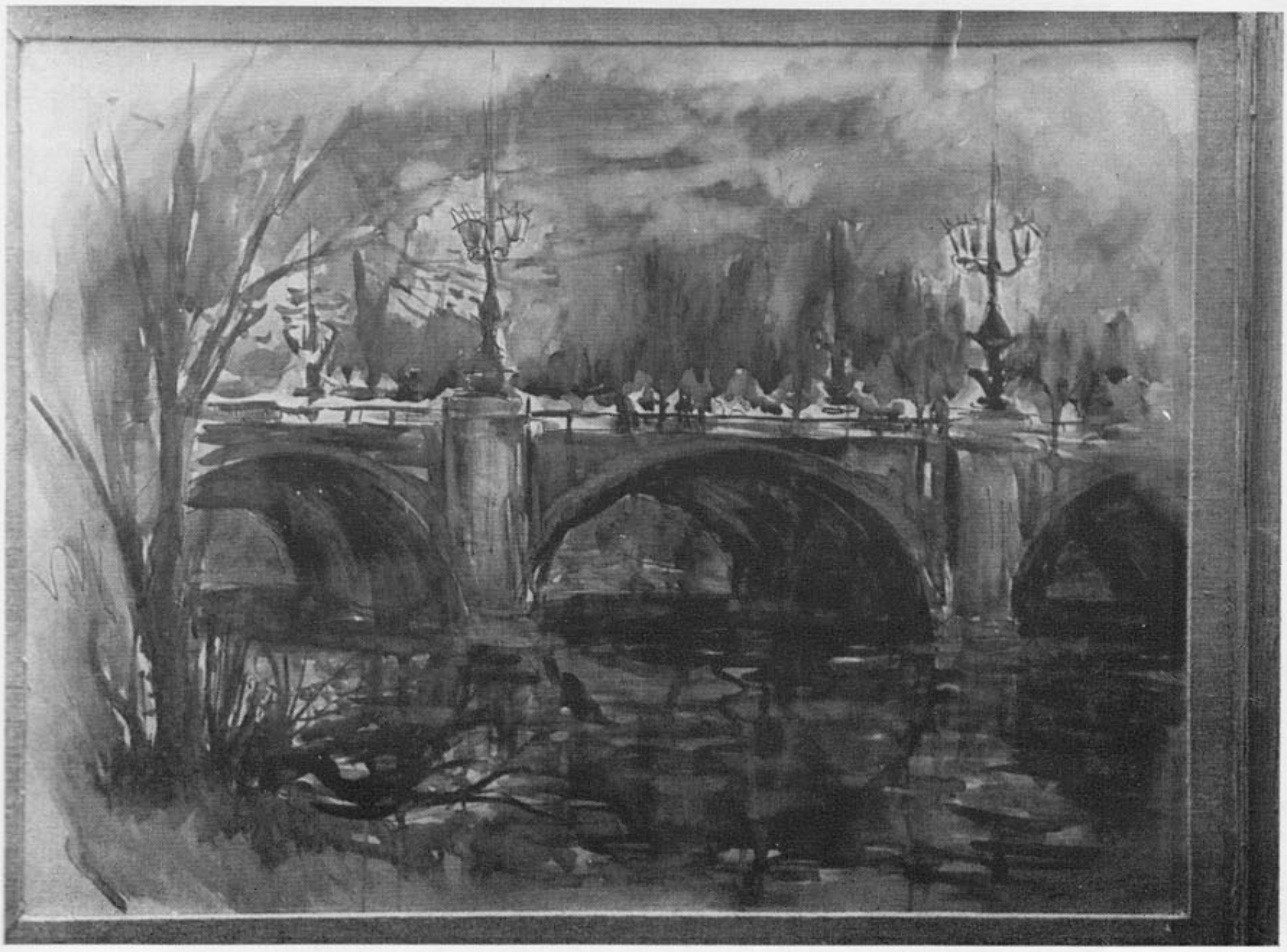

VERNAZZA, EDUARDO.

181. — *"Puente de noche"*. — Acuarela.
Primer Premio. Medalla de Oro.

SOLANO GORGA, NELSA.

173. — *"Pintura"*. — Acuarela.

Segundo Premio. Medalla de Plata.

GALLOZA, RUBEN.

162. — *"Figura"*. — Acuarela.

Tercer Premio. Medalla de Bronce.

TOKARZ, BRONISLAO.

176. — *"Payaso"*. — Acuarela.

Premio Artistas Extranjeros. Medalla de Bronce.

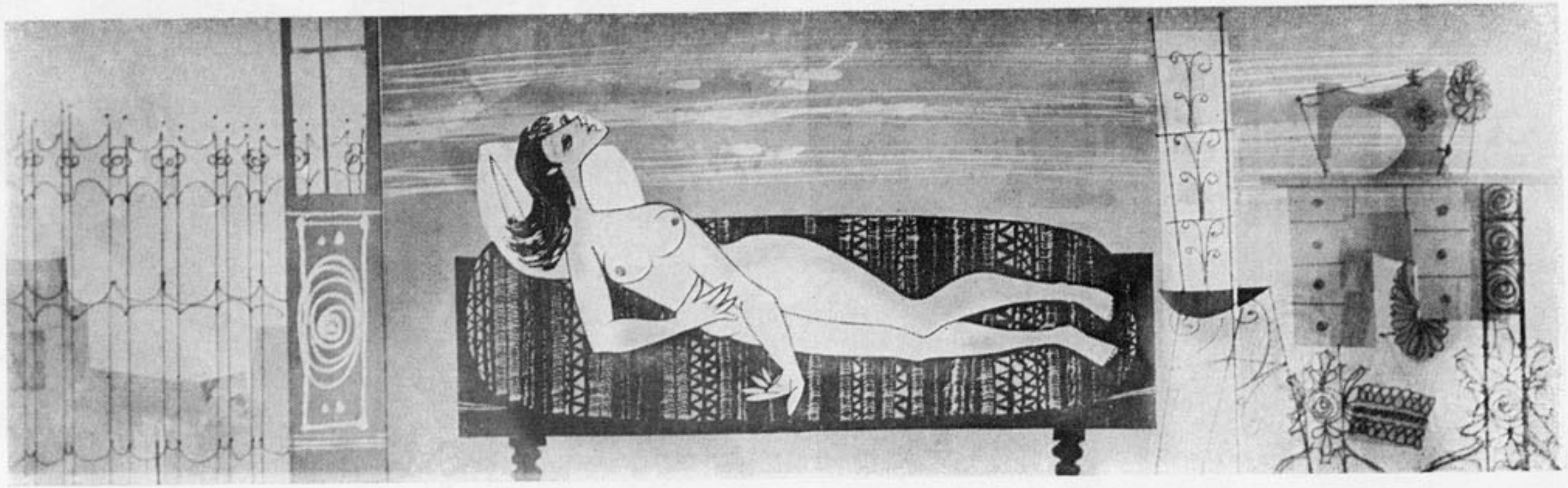

CAPOZZOLI, GLAUCO.

106. — *"Interior"*. — Grabado.
Primer Premio. Medalla de Oro.

SILVEIRA SILVA, CLAUDIO.

148. — "*Regreso*". — Xilografía.
Segundo Premio. Medalla de Plata.

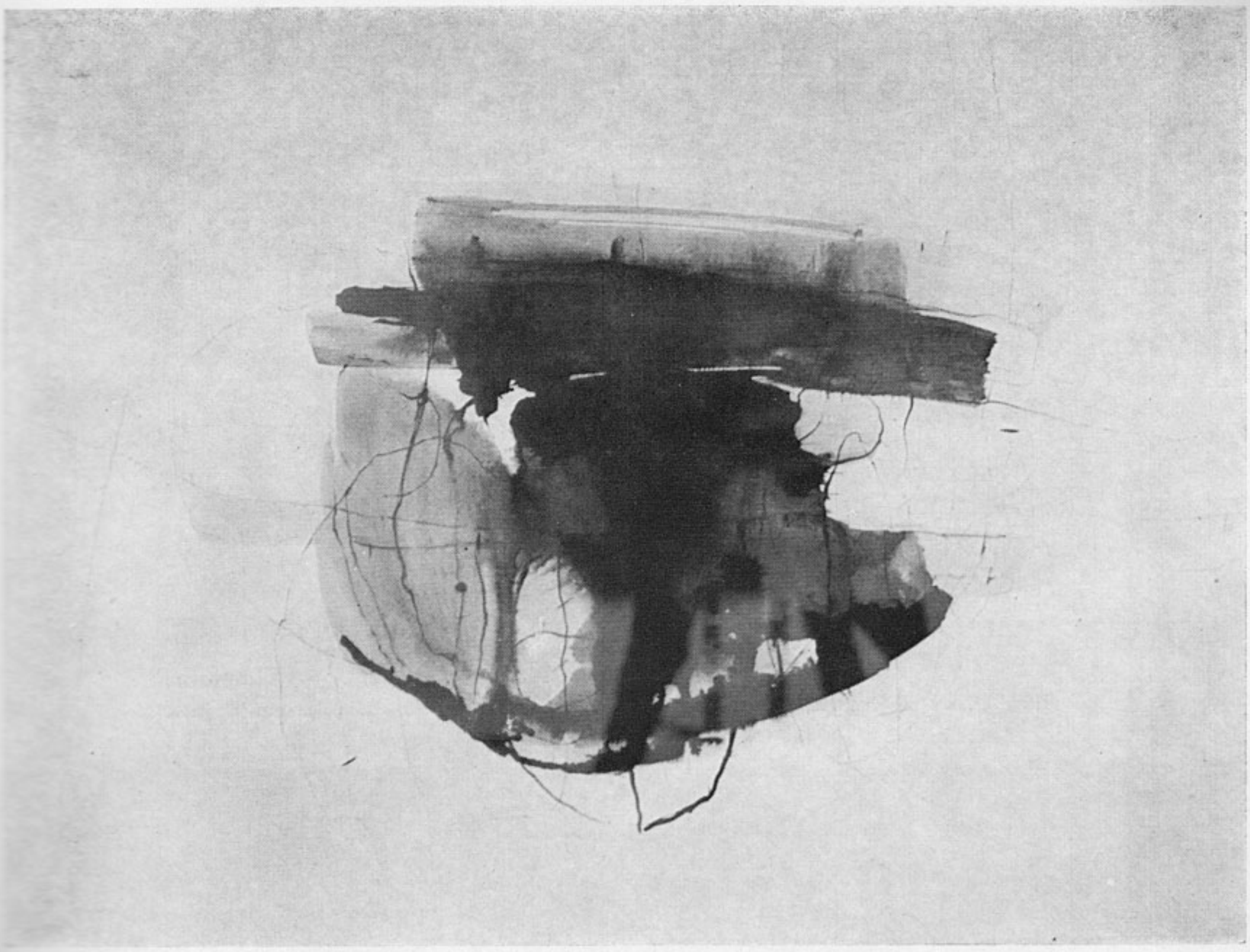

RAMOS, NELSON.

142. — *"14 de Julio"*. — Tinta china y crayola.
Tercer Premio. Medalla de Bronce.

FOSSATTI, CARLOS G.

112. — *"Quejas"*. — Xilografía.

Ilustración para un Libro Inédito. Premio al Libro Inédito. Medalla de Bronce.

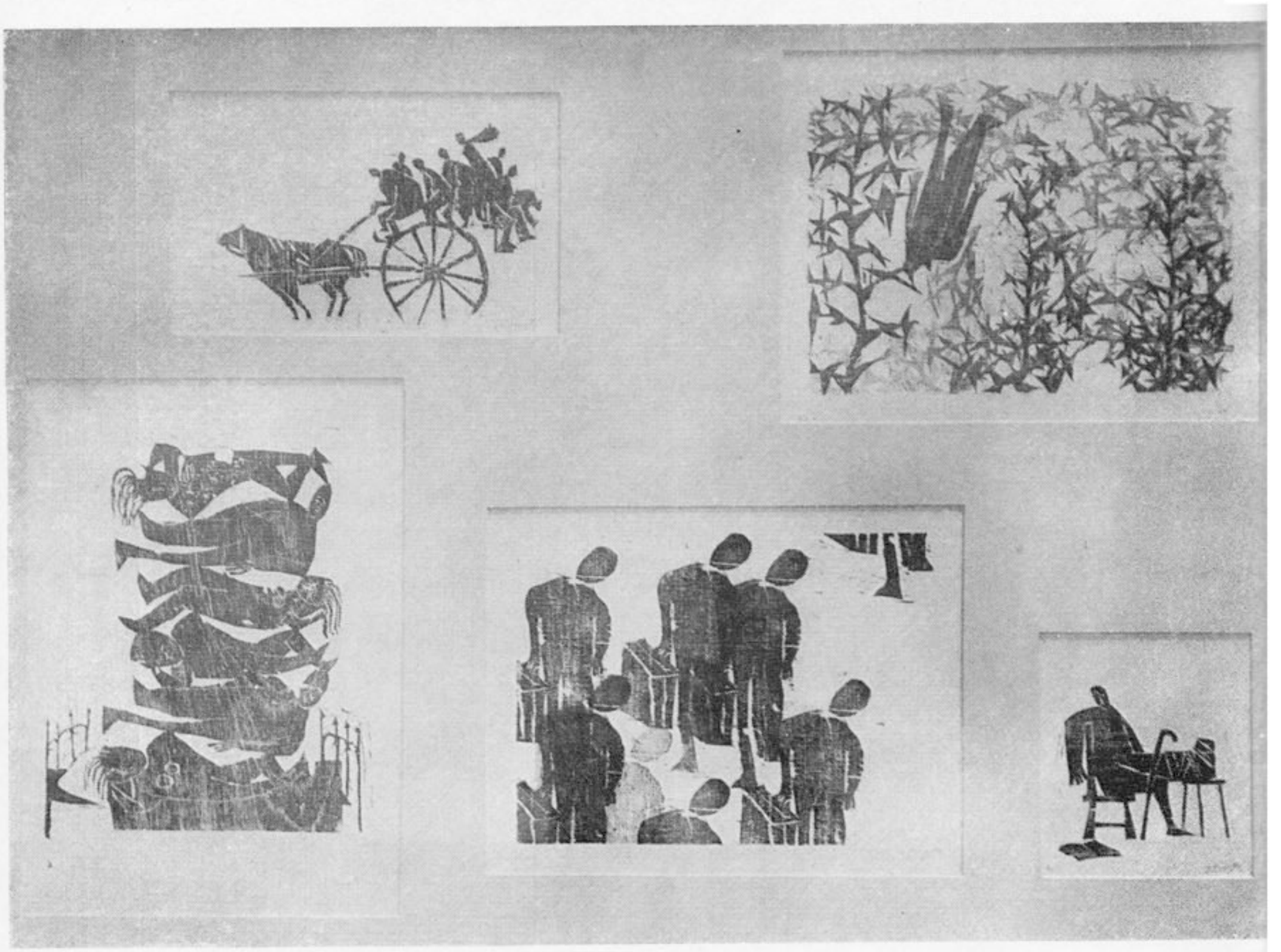

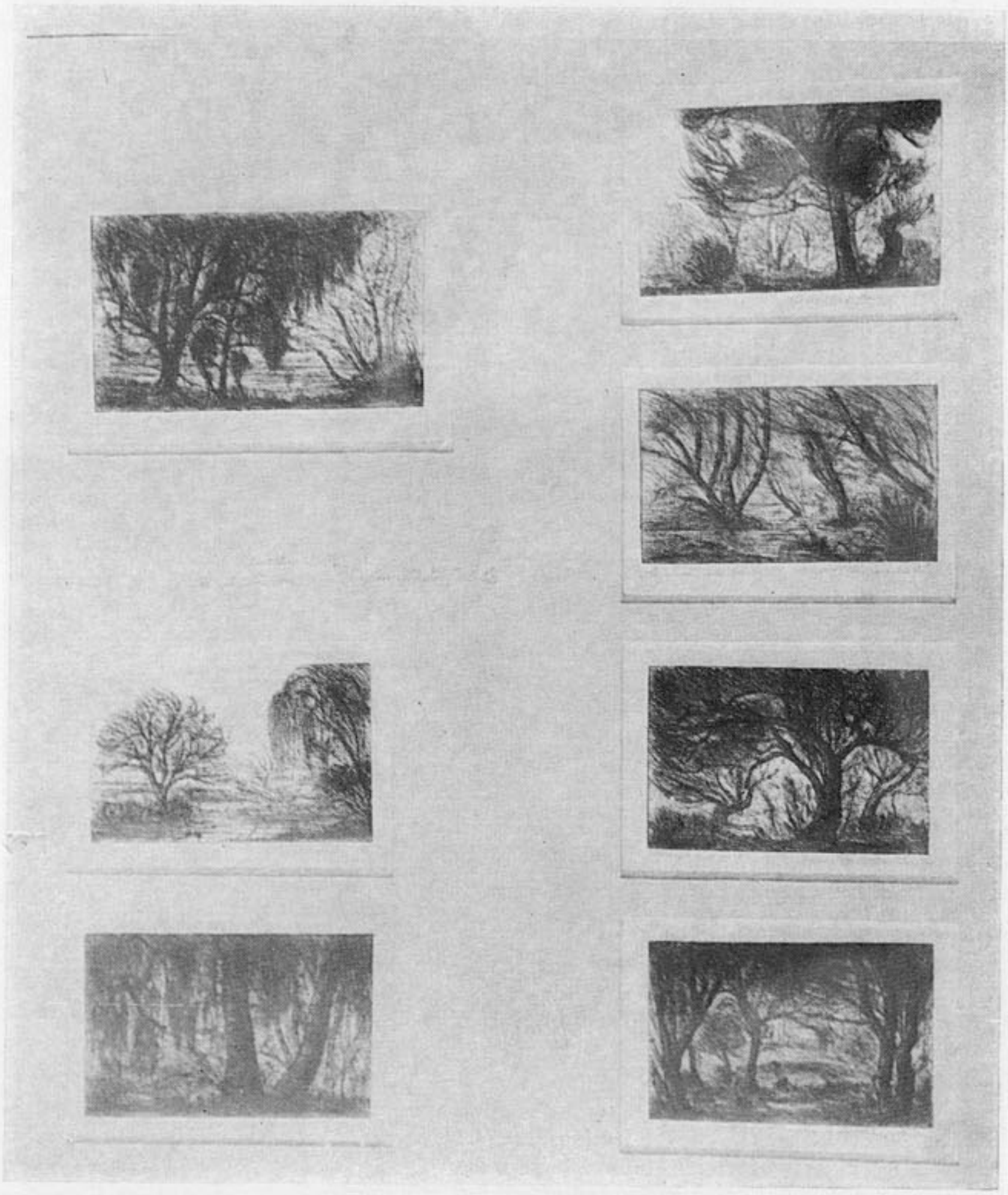

O'NEILL HAMILTON, HUGO

135. — "*Sauces*". — Aguafuerte, cobre. Ilustraciones para el Libro Edito. Premio al Libro Edito. Medalla de Bronce.

PUPPO, JUAN CARLOS.

140. — *"Cafetera"*. — Tinta china a pincel.
Premio Artistas Extranjeros. Medalla de Bronce.

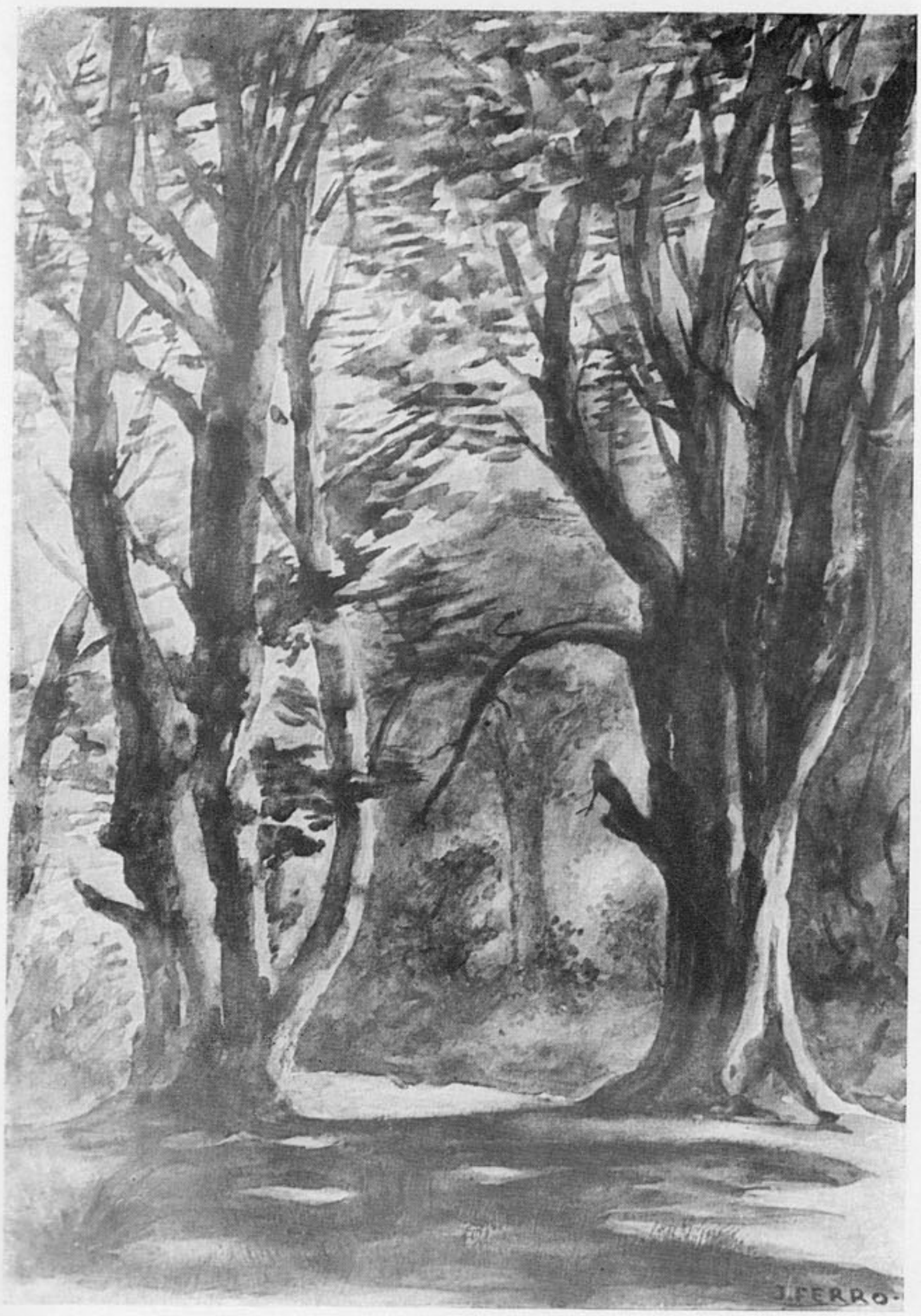

FERRO ALVAREZ, JOSE D. C.

111. — *"Paisaje"*. — Lavado sobre papel.
Premio Artistas Extranjeros. Medalla de Bronce.

BAITLER, ZOMA.

7. — "*Modelo en el taller II.* — Oleo.
Premio Cámara de Senadores. Medalla de Bronce.

ECHAURI, MIGUEL ANGEL.

22. — "*Mascarada*". — Oleo.

Premio Cámara de Senadores. Medalla de Bronce.

GIAUDRONE, DOMINGO.

34. — "*Autorretrato*". — Oleo.

Premio Cámara de Senadores. Medalla de Bronce.

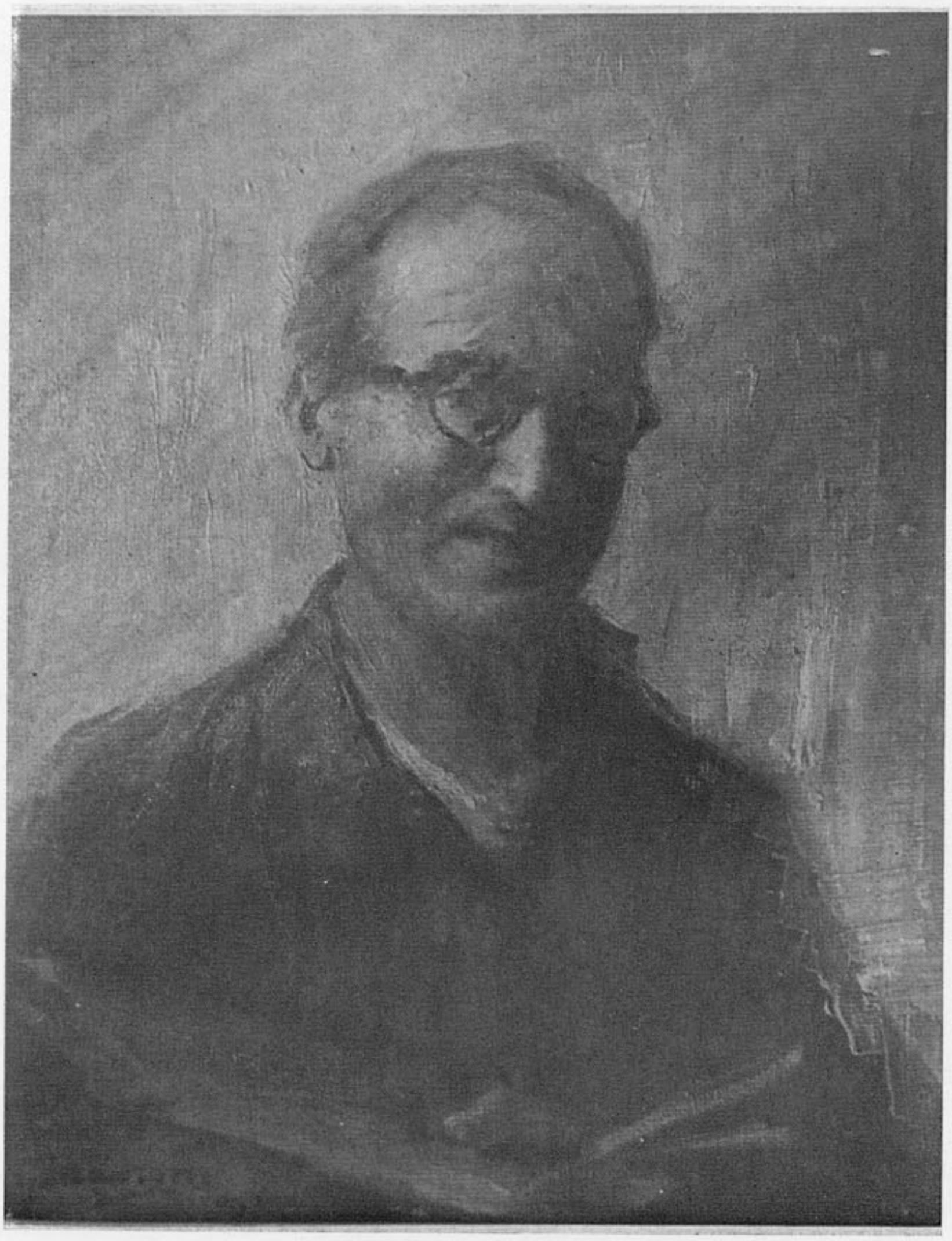

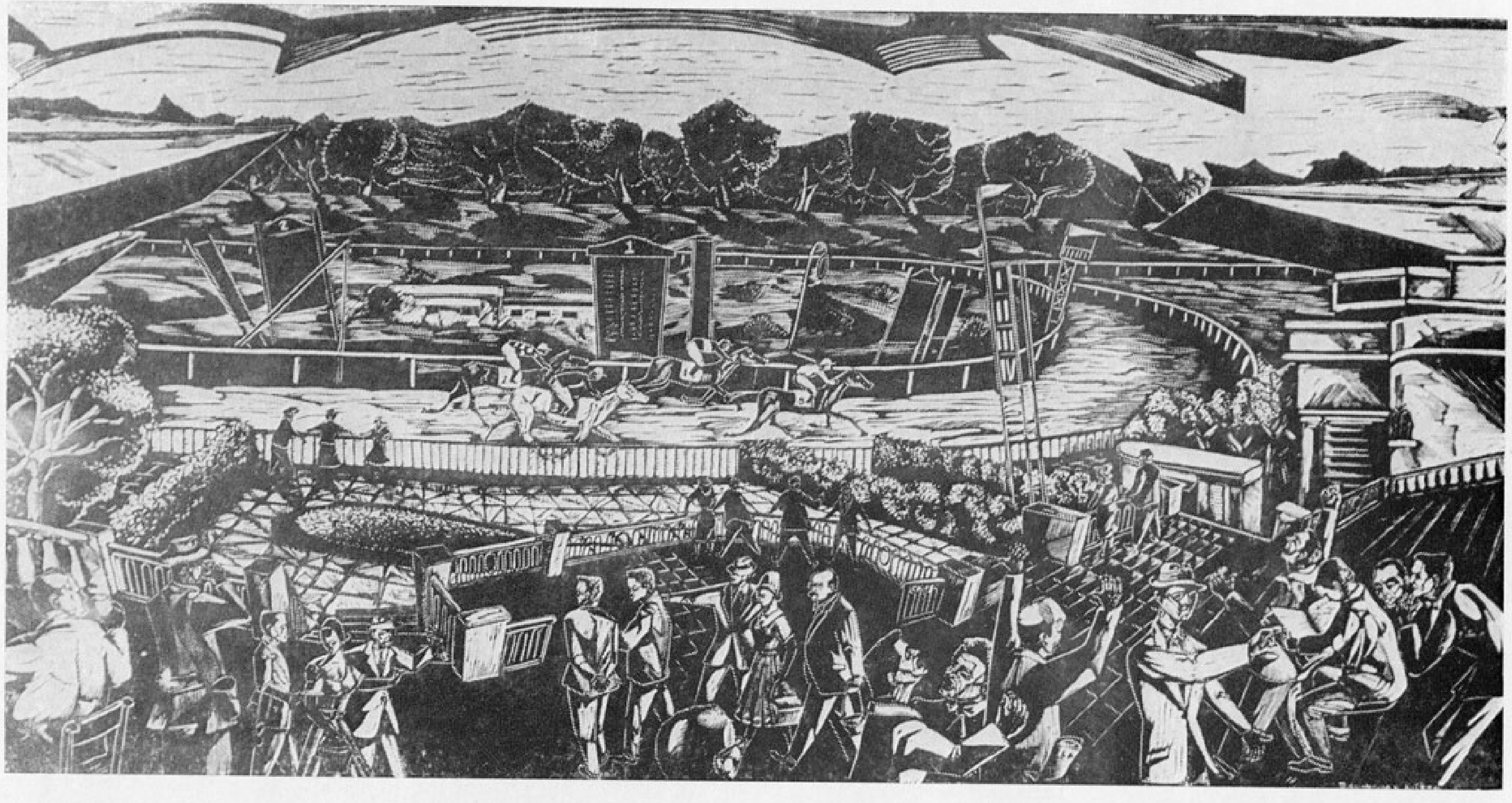

DOMINGUEZ NIETO, MANUEL.

110. — *"Crónica Social"*. — Linóleo.

Premio Cámara de Senadores. Medalla de Bronce.

MOLLER DE BERG, FEDERICO.

130. — *"Bosque del Jagüel"*. — Dibujo a tinta.
Premio Cámara de Senadores. Medalla de Bronce.

GONZALEZ, LEONILDA.

120. — "*Rocas y tamarindos*". — Xilografía.
Premio Cámara de Senadores. Medalla de Bronce.

CARVALHO, CARLOS.

98. — "*Pierrot*". — Medios combinados.

Premio Cámara de Senadores. Medalla de Bronce.

MARCHAND, WILLY.

43. — "*Bodegón*". — Oleo.

Premio Cámara de Representantes. Medalla de Bronce.

SARTORE, HUGO.

58. — *"Calle"*. — Oleo.

Premio Cámara de Representantes. Medalla de Bronce.

LARRARTE, EDUARDO A.

80. — "*Retrato*". — Yeso.

Premio Cámara de Representantes. Medalla de Bronce.

GAMARRA, JOSE.

29. — *"Pintura M. 62220"*. — Oleo.

Premio Ministerio de Relaciones Exteriores. Medalla de Bronce.

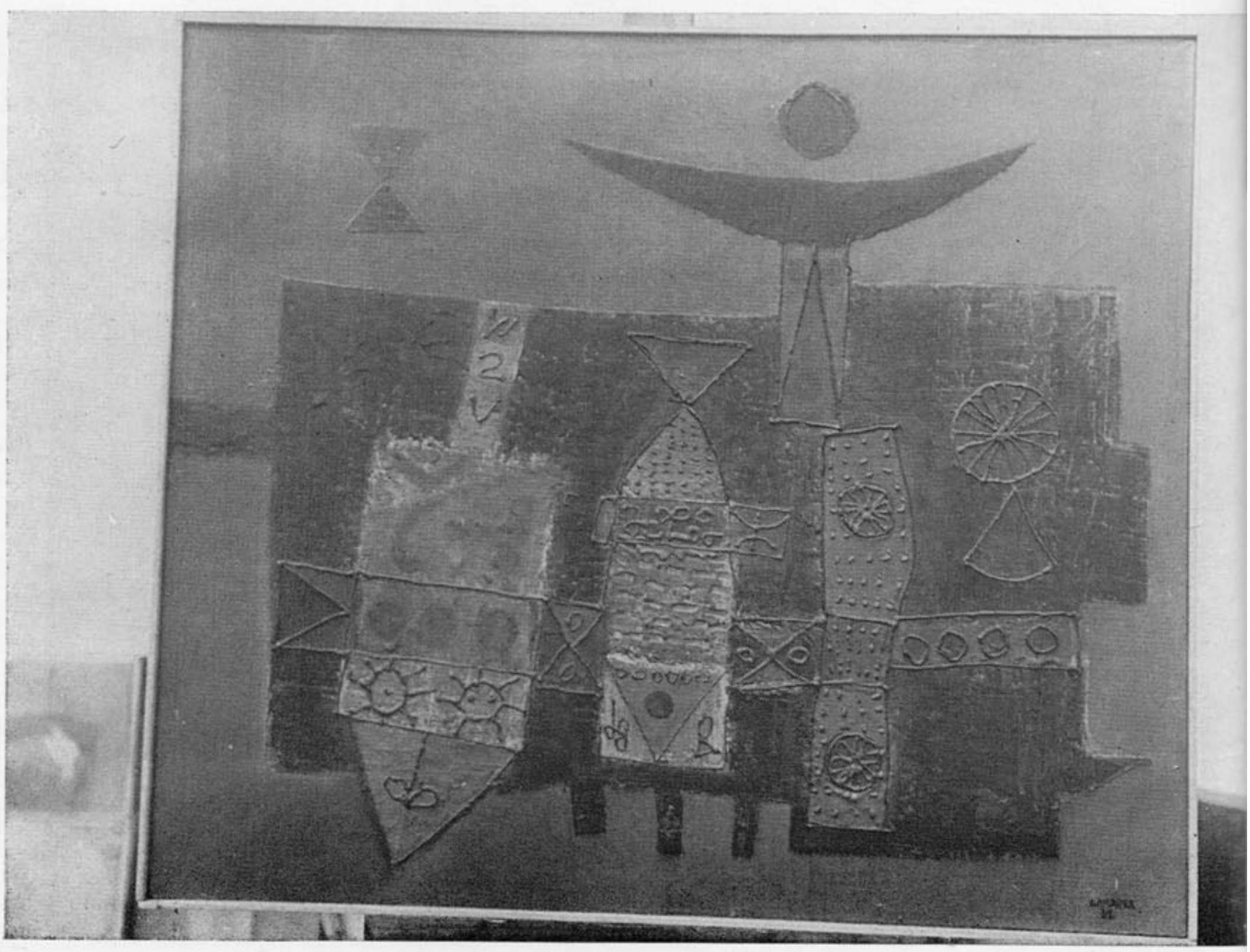

GAUDIN, BOLIVAR.

32. — *"Taperas"*. — Oleo.

Premio Ministerio de Relaciones Exteriores. Medalla de Bronce.

MOTTA, CASIMIRO.

47. — *"Paisaje de Minas"*. — Oleo.
Premio Banco República. Medalla de Bronce.

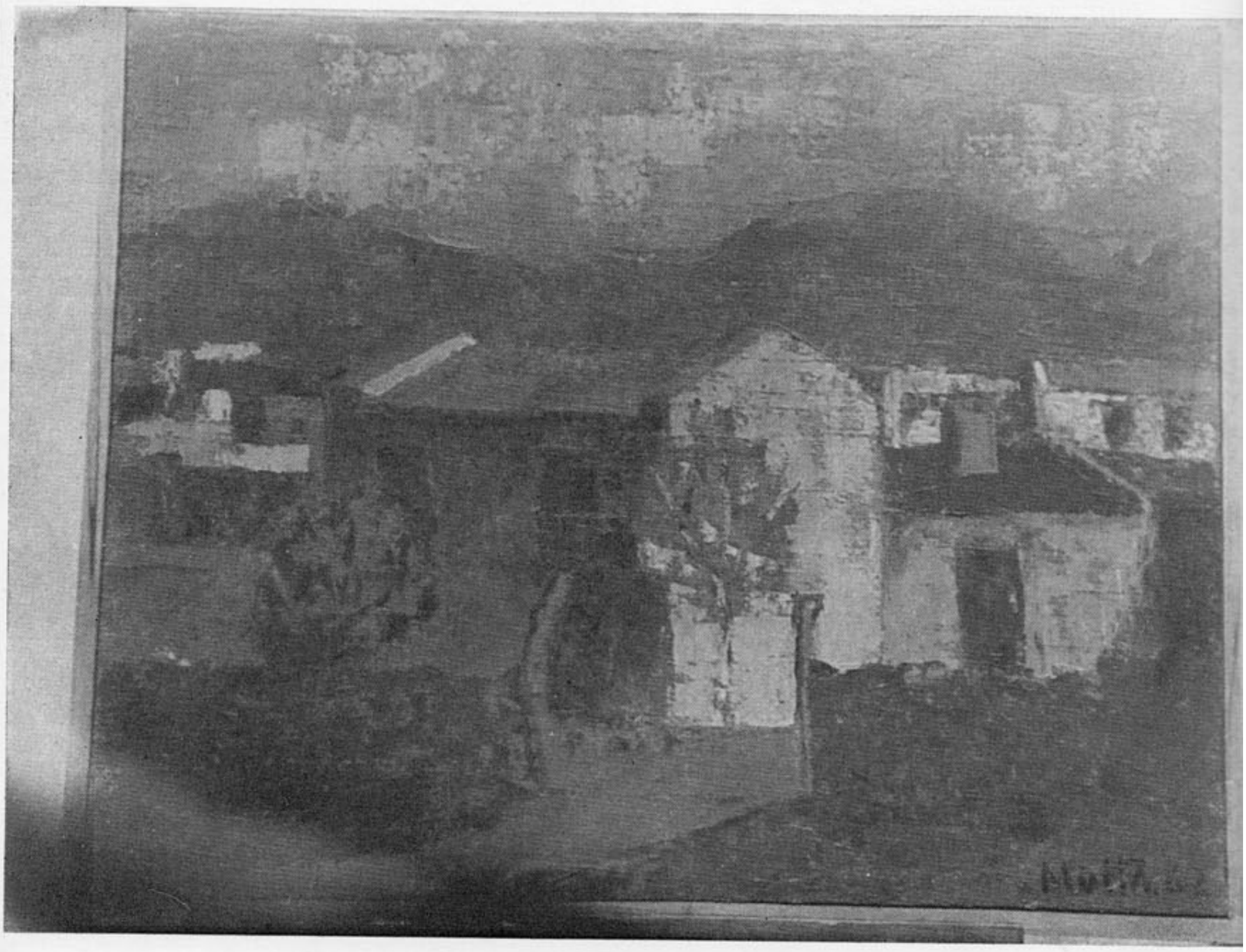

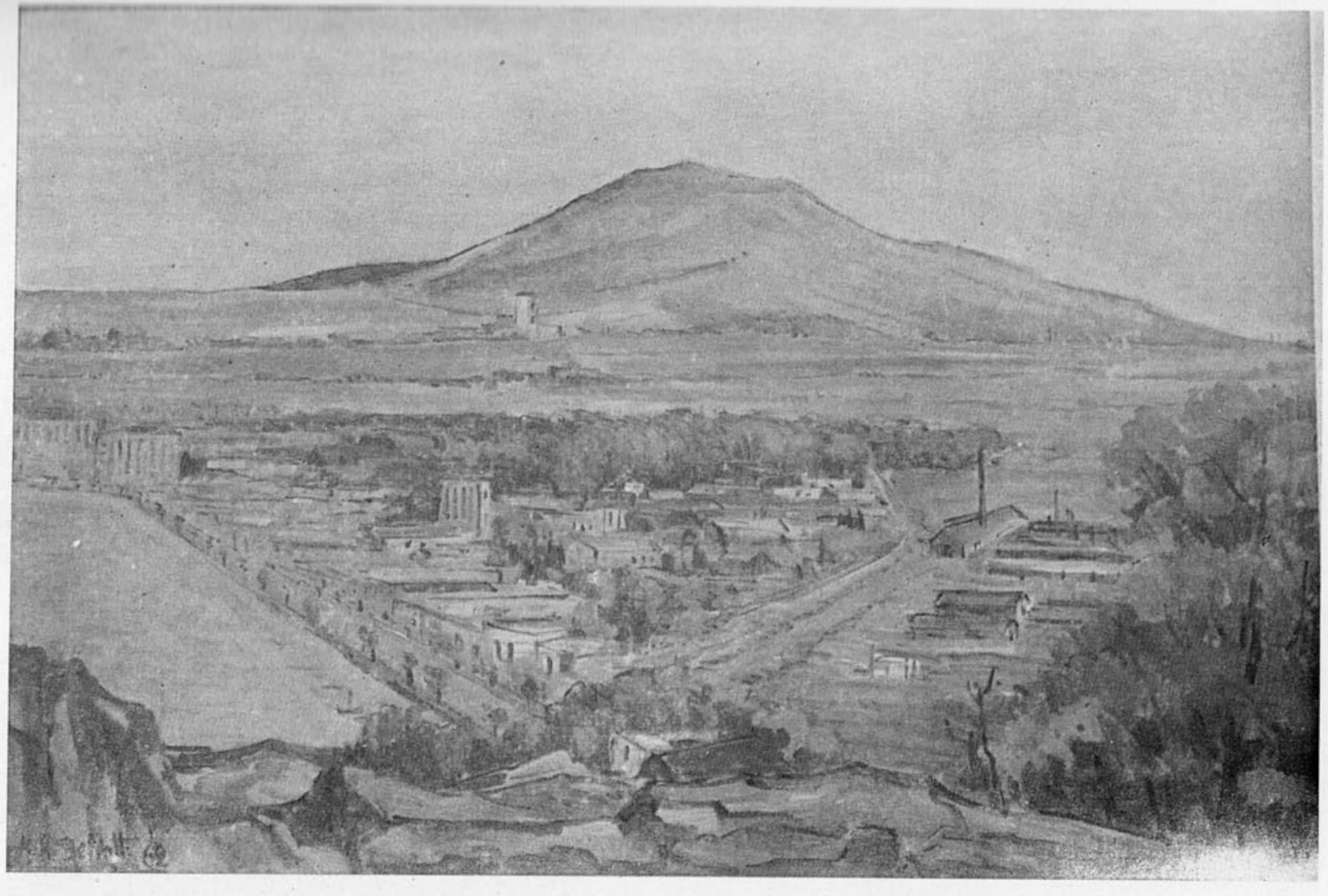

DELIOTTI, MANUEL R.

21. — *"Desde el San Antonio"*. — Oleo.
Premio Banco República. Medalla de Bronce.

NIEVA, FRANCISCO JAVIER.

86. — *"Desnudo"*. — Modelado.

Premio Banco República. Medalla de Bronce.

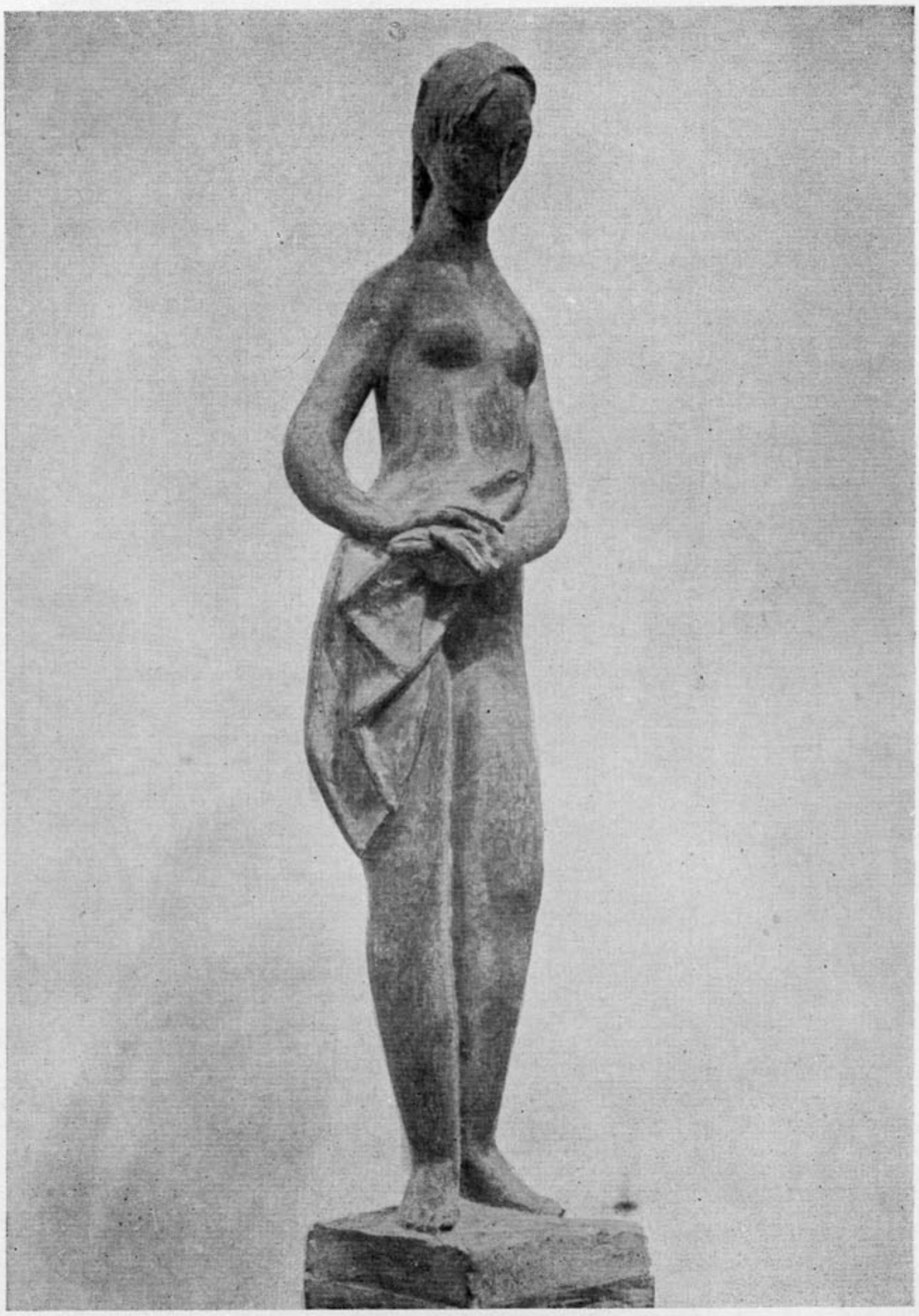

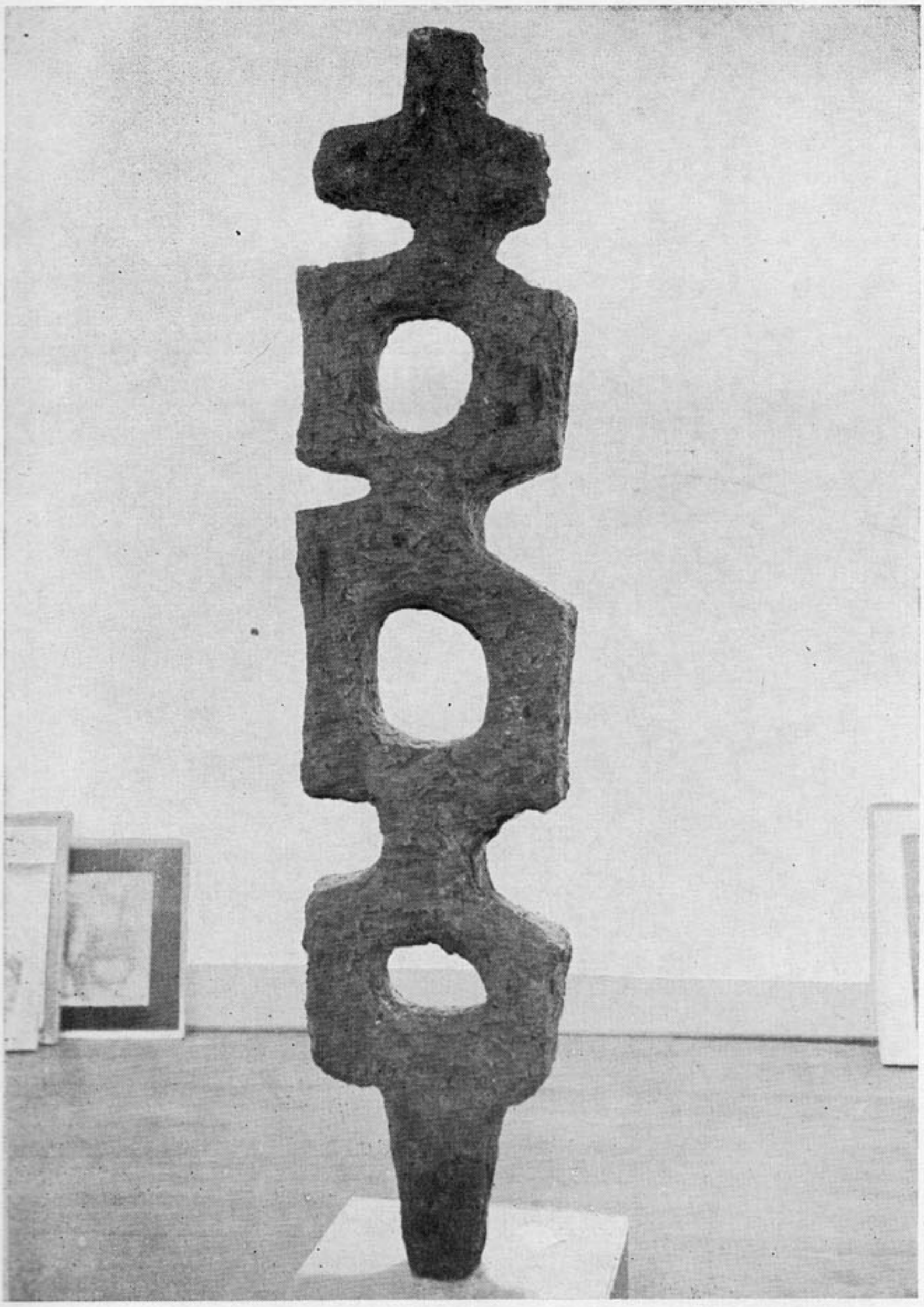

FREIRE, MARIA.

79. — *"Escultura frontal"*. — Yeso patinado.
Premio Banco República. Medalla de Bronce.

CATTELANI, RAUL.

103. — *"Forma"*. — Xilografía.
Premio Banco República. Medalla de Bronce.

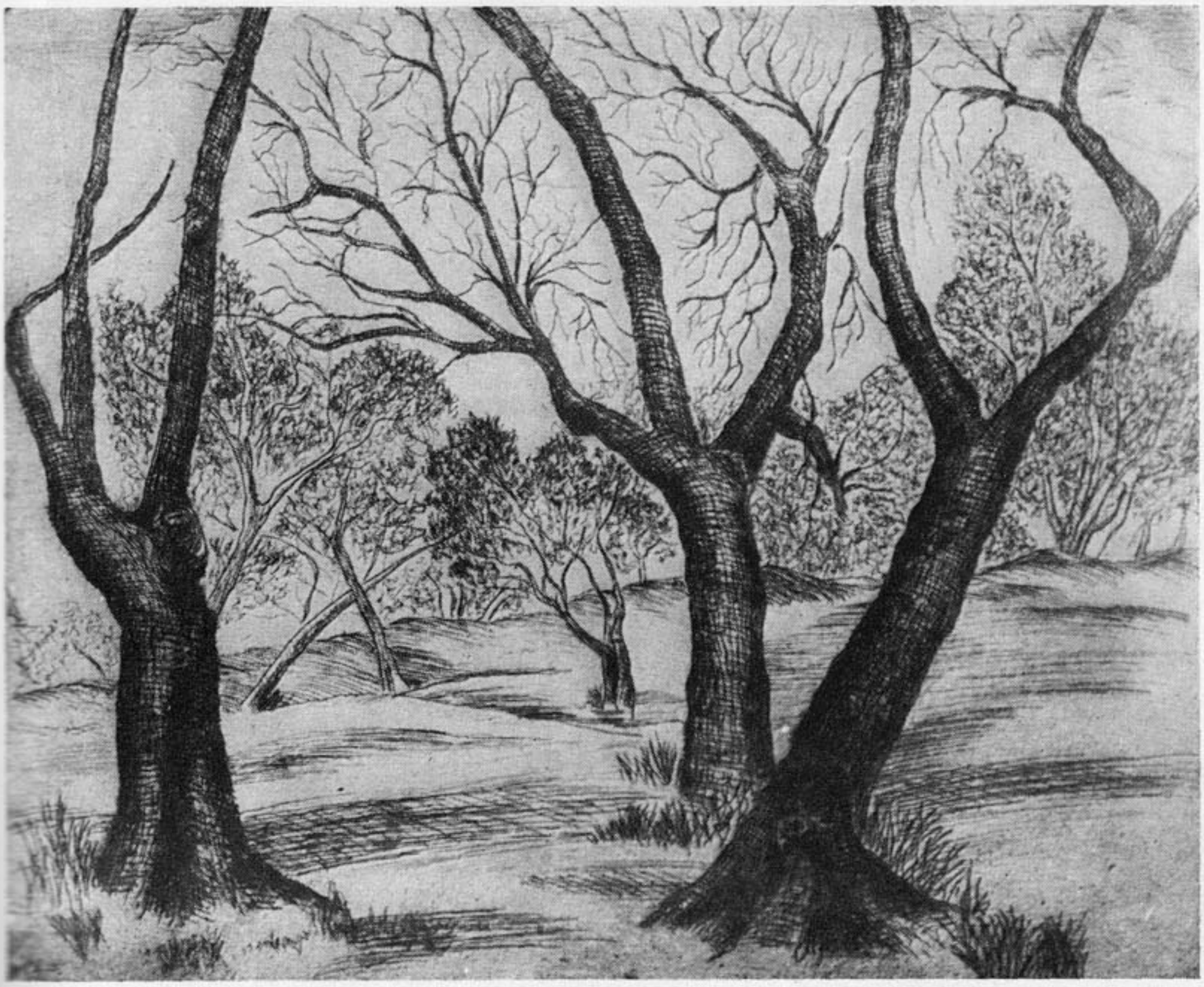

REY DE LESSA, SARA.

125. — *"Parque"*. — Aguafuerte.

Premio Banco República. Medalla de Bronce.

MORTAROTTI DE CARRIO, MARGARITA

101. — *"Amago 12"*. — Aguatinta.

Premio Banco República. Medalla de Bronce.

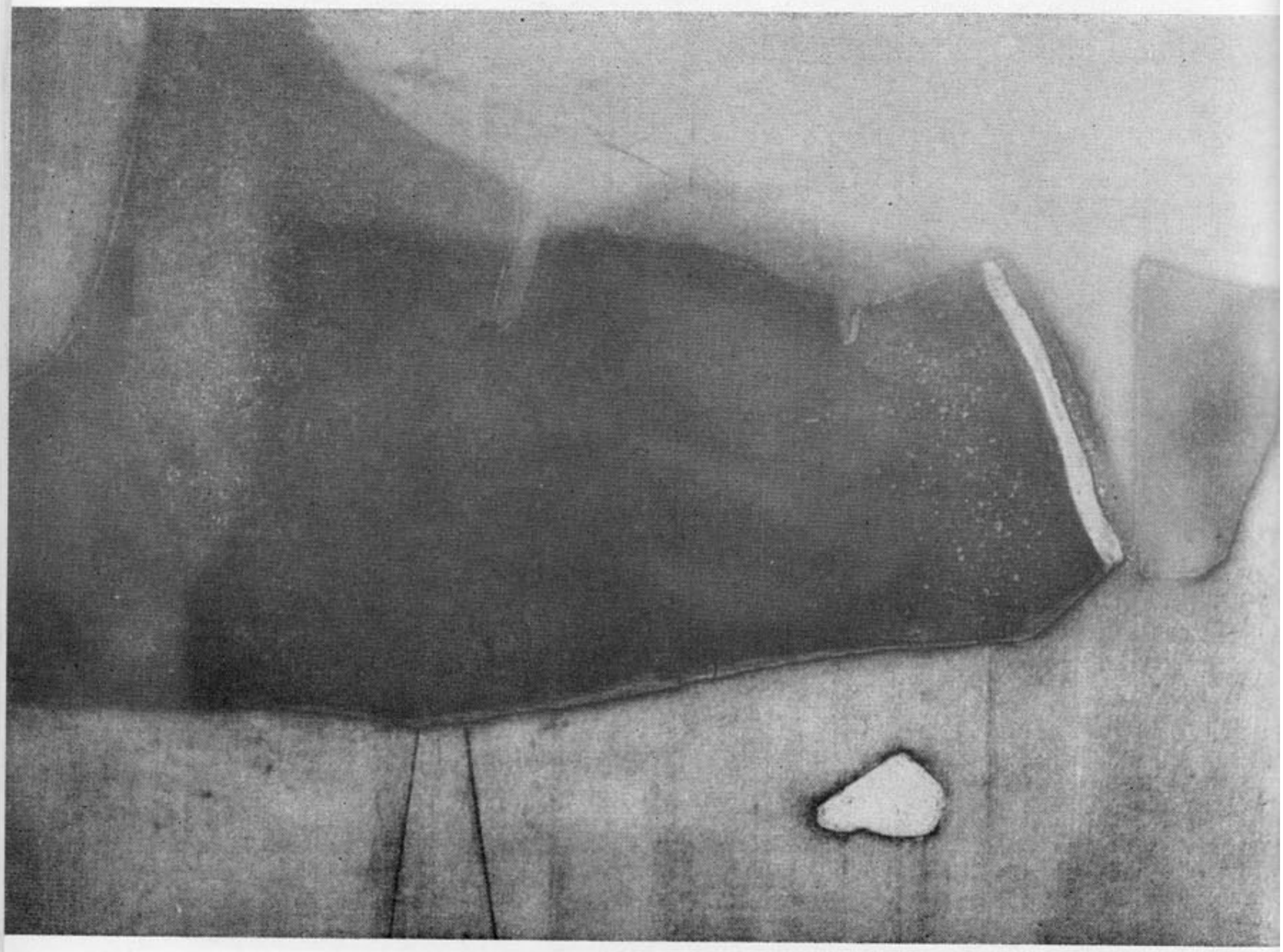

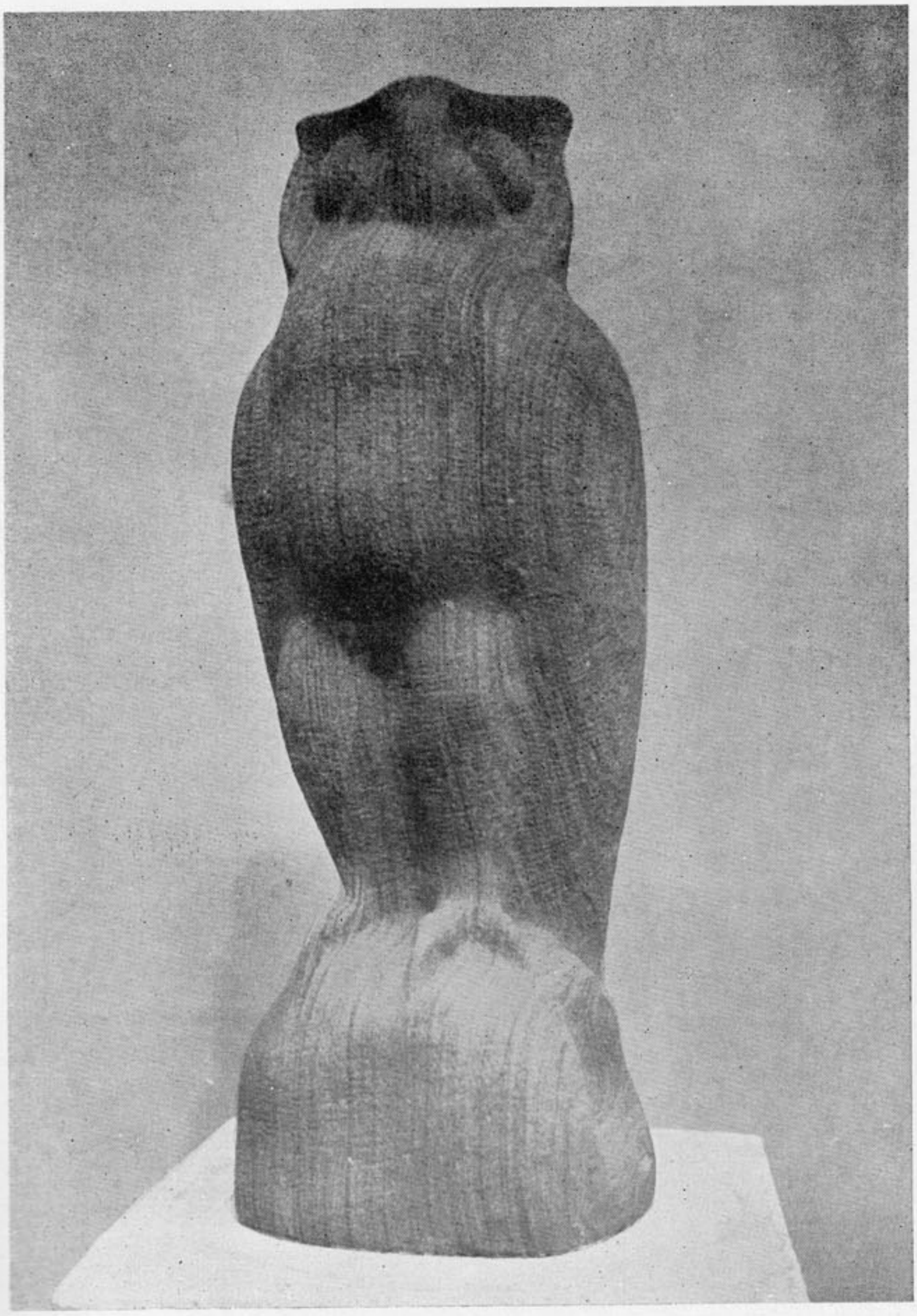

ESMORIS, FELIPE.

76. — "*Buho*". — Piedra arenisca.

Premio Comisión Nacional de Turismo. Medalla de Bronce.

GARINO, ESTEBAN R.

163. — "*Sarandí*". — Acuarela.

Premio "Alejandro Gallinal Heber". Medalla de Bronce.

NANTES, HUGO.

49. — "*Mujeres*". Témpera al huevo.

Premio Embajador del Ecuador, Dr. José Ricardo Martínez Cobo. Medalla de Bronce.

PRCHAL, RODOLFO.

169. — "*Neblina*". — Acuarela.

Premio Caja Nacional de Ahorro Postal. Medalla de Bronce.

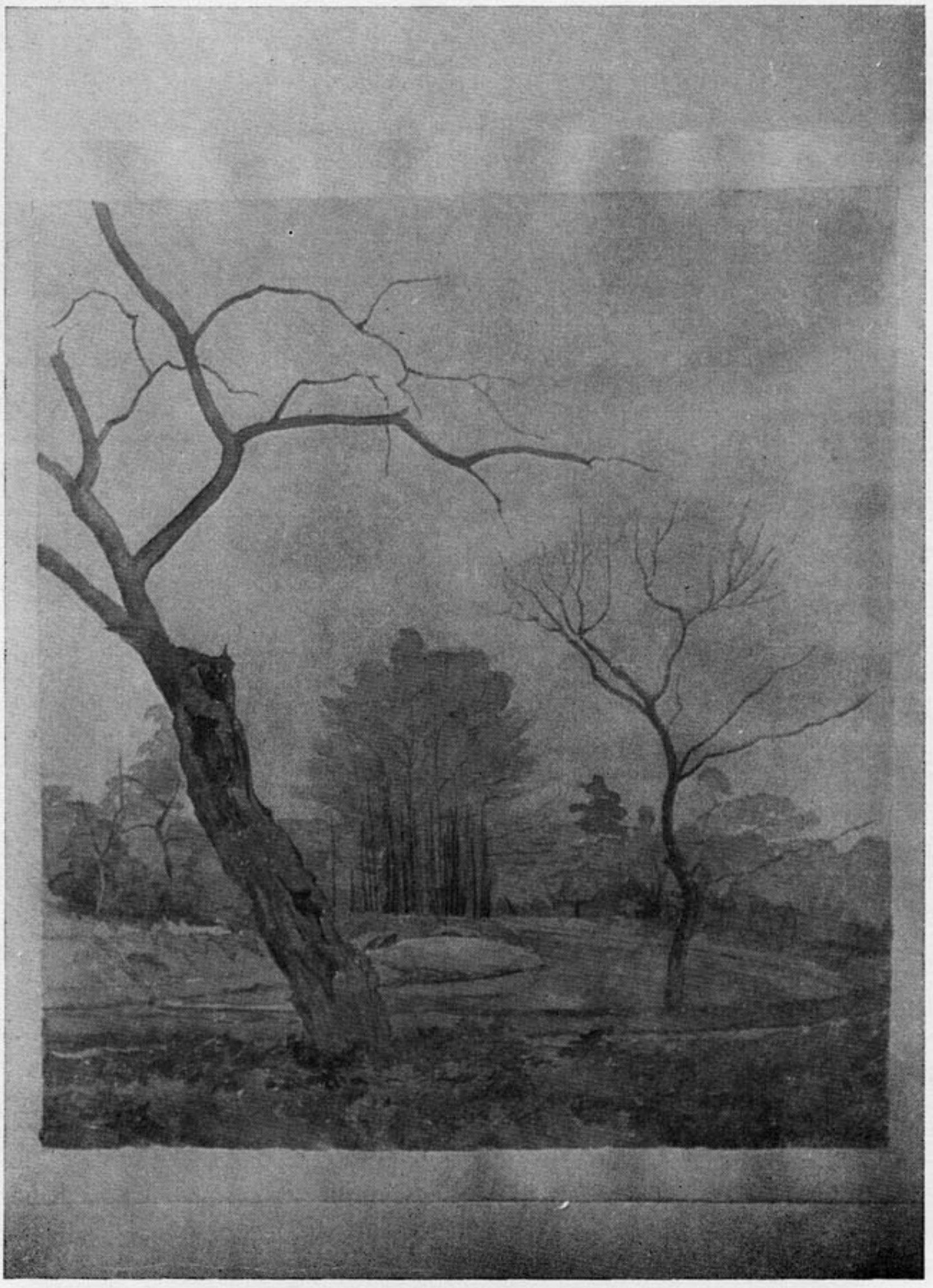

MEDINA, ANGEL.

166. — *"Color"*. — Acuarela.

Premio Caja Nacional de Ahorro Postal. Medalla de Bronce.

GIACOSA, CELIA.

33. — *"Mercado Central"*. — Oleo.
Premio Embajada de Israel. Medalla de Bronce.

ECHAVE, JOSE.

24. — *"Pez"*. — Oleo.

Premio Comité Central Israelita. Medalla de Bronce.

CALVIS, MARIANO.

14. — "*Naturaleza muerta*". — Oleo.

Premio Embajada del Japón. Medalla de Bronce.

KABREGU, ENZO D.

40. — "*Aldeanas de Calabria*". — Oleo diluido.
Premio Instituto Italiano de Cultura. Medalla de Bronce.

CAMINETTI, LUIS.

15. — *"Riachuelo"*. — Oleo.

Premio "Hermes Mugnoni Arias". Medalla de Bronce.

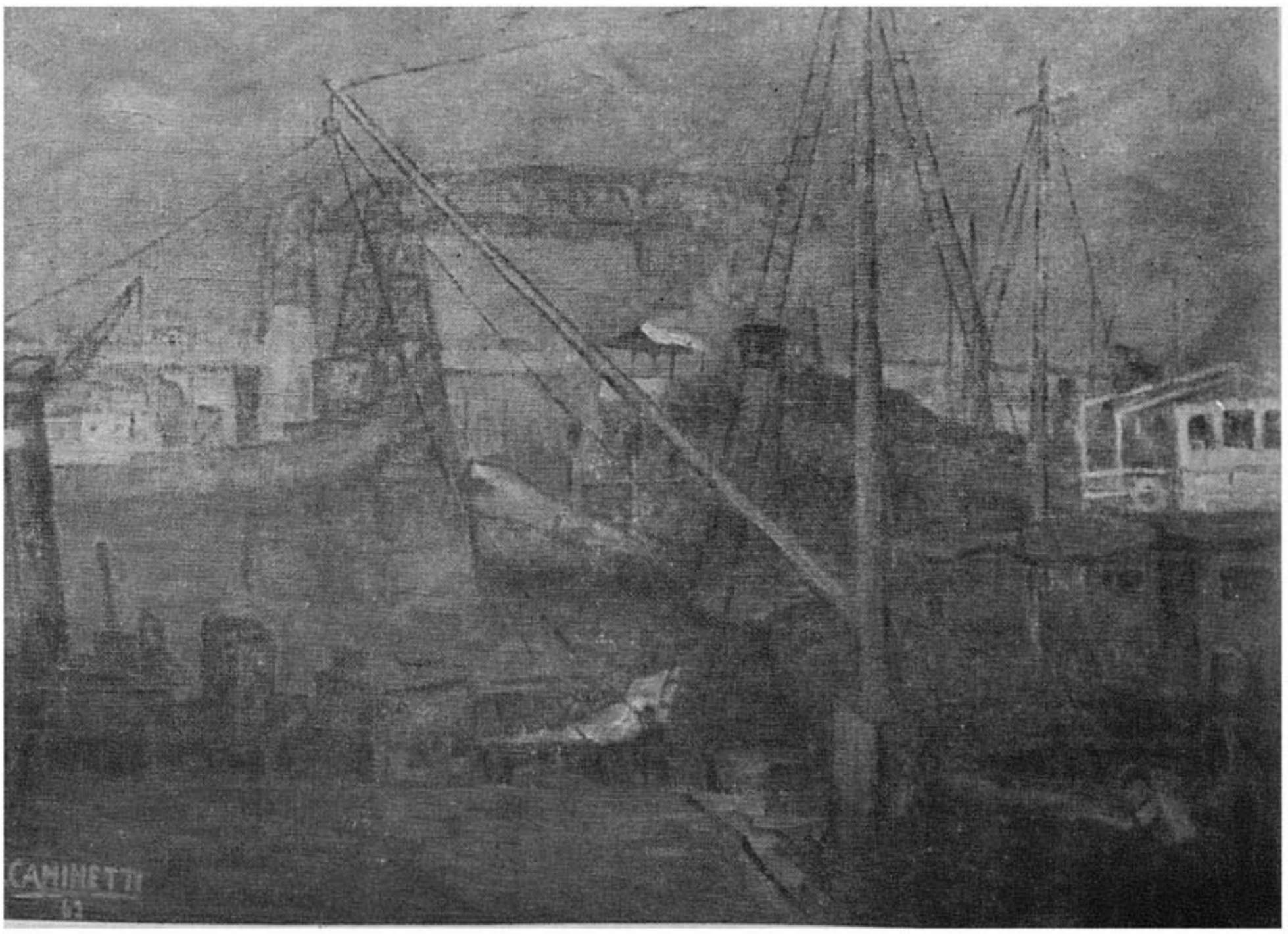

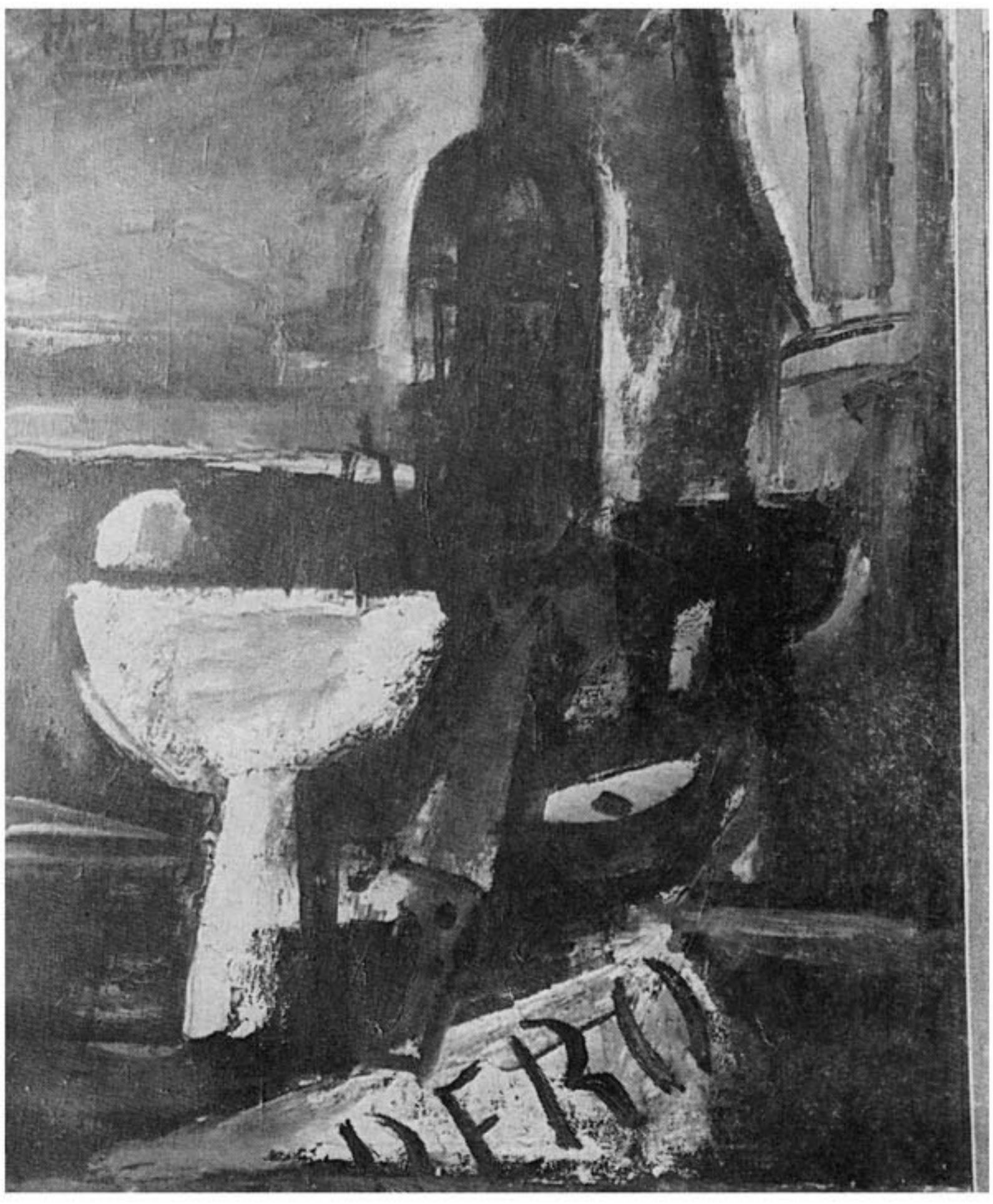

GOBBI, HAUDE SONIA.

36. — *"Naturaleza muerta"*. — Oleo.
Premio Francisco Bauzer. Medalla de Bronce.

COSTIGLIOLO, JOSE P.

18. — "*Pintura*". — Oleo.

Premio INCA. Medalla de Bronce.

RIBIERO DE BAPTISTA, T. M.

9. — *"Flores"*. — Oleo.

Premio Embajada de Francia. Medalla de Bronce.

PAEZ VILARO, JORGE.

52. — *"Visión Ancestral G. 2"*. Mixta.
Premio Legación de Checoslovaquia. Medalla de Bronce.

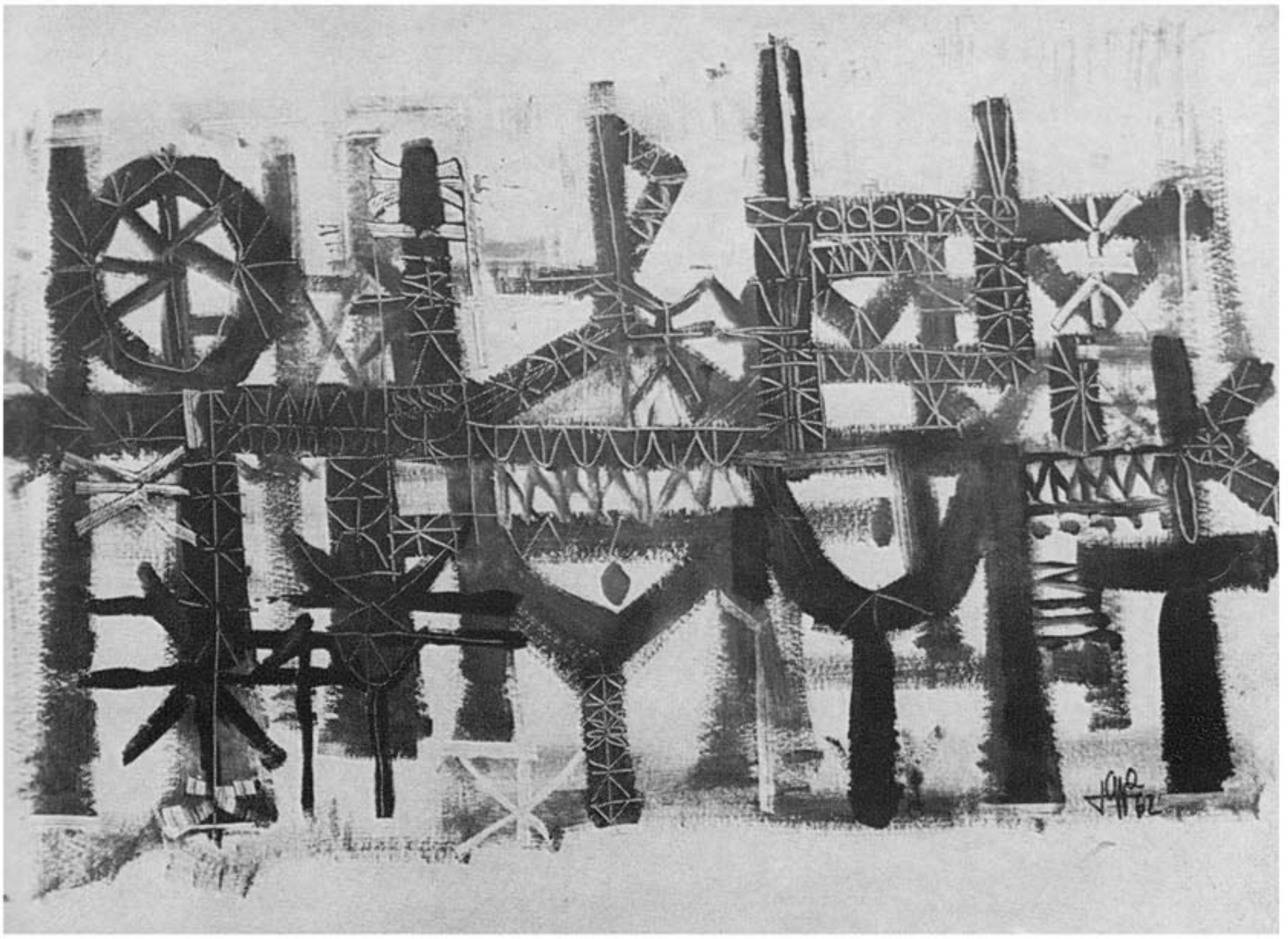

CARROZZINO, JORGE.

17. — *"Abecedario"*. — Oleo.

Premio Shell Uruguay S. A. Medalla de Bronce.

NADAL PALMER, ANTONIA.

85. — "*Cabeza*". — Cemento directo.

Premio Manufactura Nacional de Yesos. Medalla de Bronce.

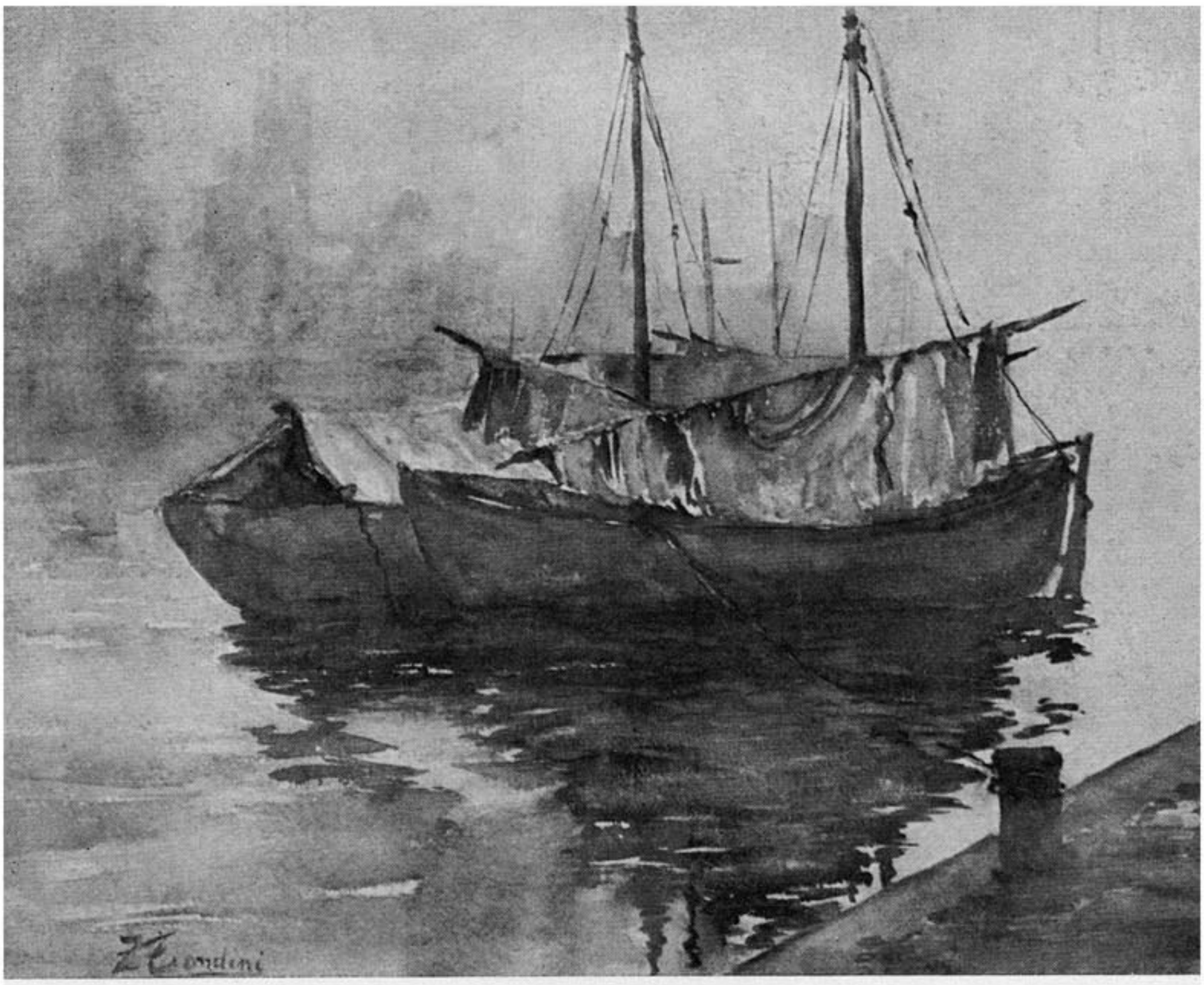

TONDINI, ZULEMA R. DE.

177. — *"Nocturno"*. — Acuarela.

Premio Establecimientos Galien. Medalla de Bronce.

VIGOUROUX, RODOLFO L.

186. — *"Notre Dame"*. — Acuarela.

Fuera de Concurso. Presidente de la Comisión Nacional de Bellas Artes.

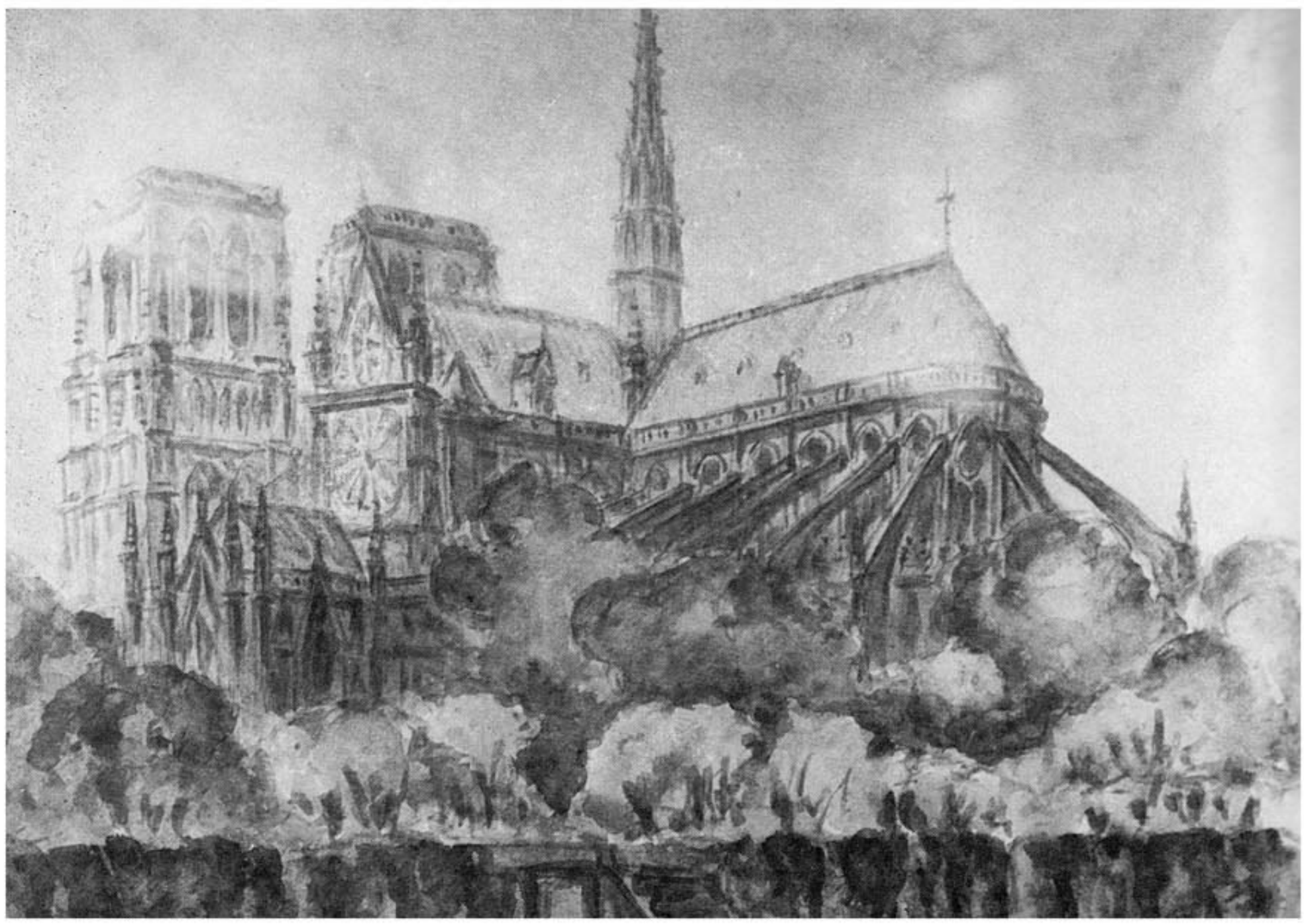

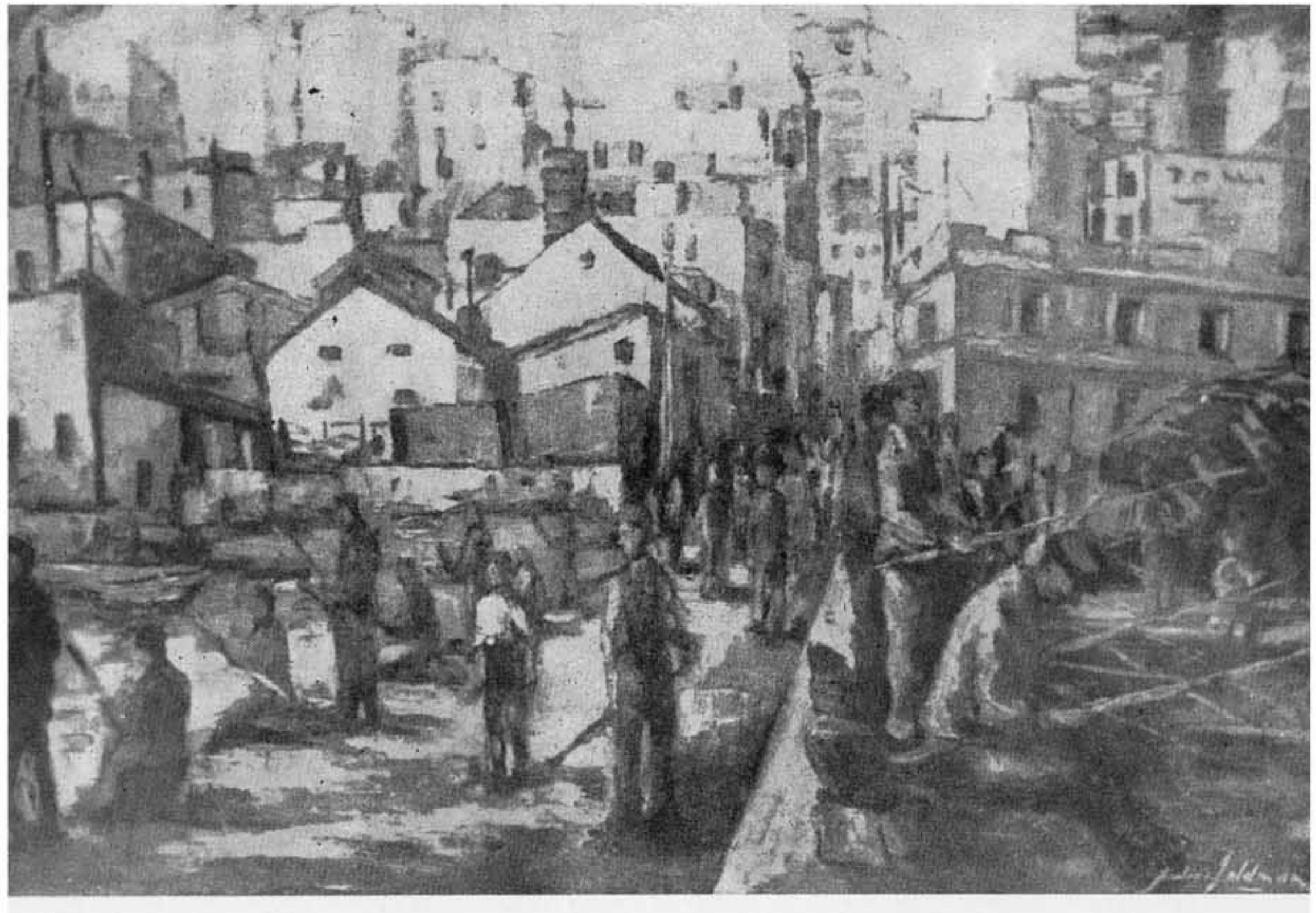

FELDMAN, ANDRES.

71. — *"Escollera de Sarandí"*. — Oleo.

Fuera de Concurso. Miembro del Jurado del XXVI Salón Nacional de Artes Plásticas.